

Manual do Autorizador

www.unimedcampanha.com.br (ir para o final da página)

Para acesso clicar na primeira imagem selecionada. Para download do Autorizador clicar na segunda imagem

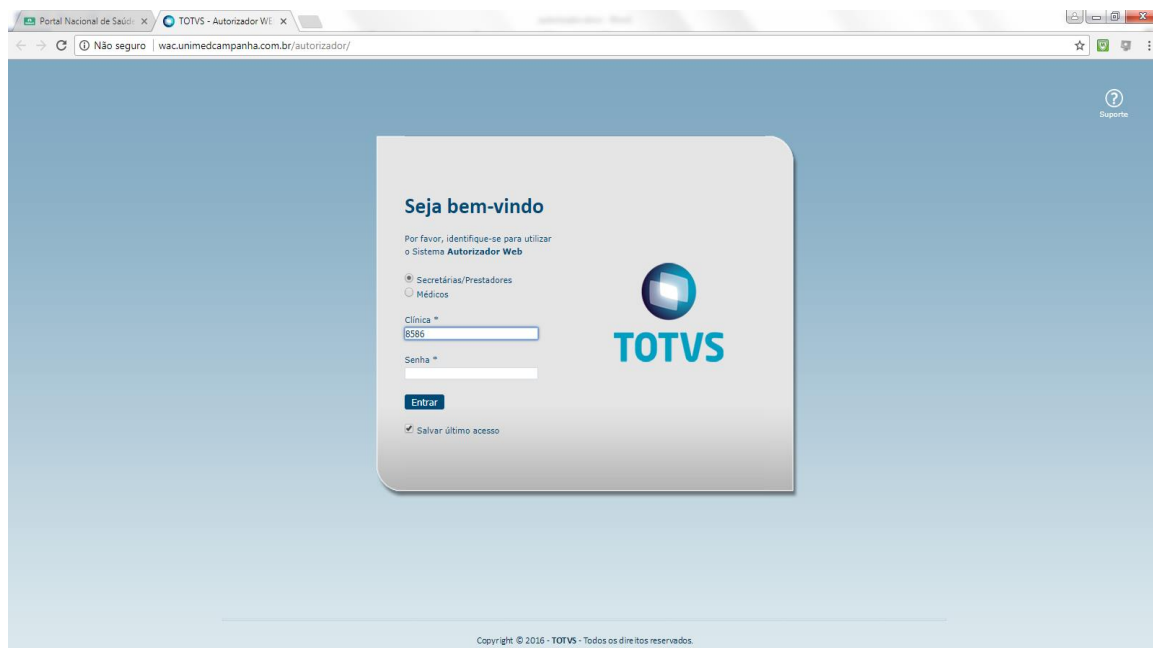
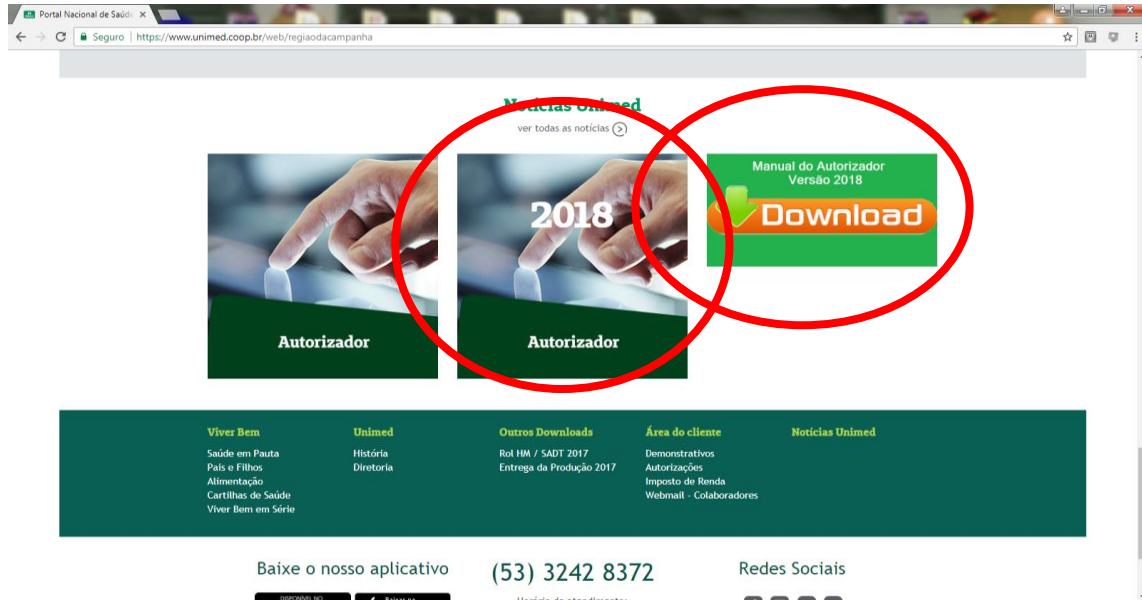

Acesso para digitação:

Para acesso a todas as opções do menu selecionar o item **Secretárias/Prestadores**, informar o código do prestador ou CRM do cooperador e a senha e a após clicar no botão **Entrar (Informar a senha da clínica)**

Acesso aos demonstrativos e relatórios:

Para acessar o menu de demonstrativos, relatórios e consultas os seleccione o item **Médicos** e informar: **Cooperado(a), Clínica e Senha** após clicar no botão **Entrar. (Informar a senha do Médico(a) ou titular da clínica, prestador).**

Para a situação de Clínica com mais de um (01) cooperado(a) selecionar o cooperado(a) titular da produção que está sendo digitado.

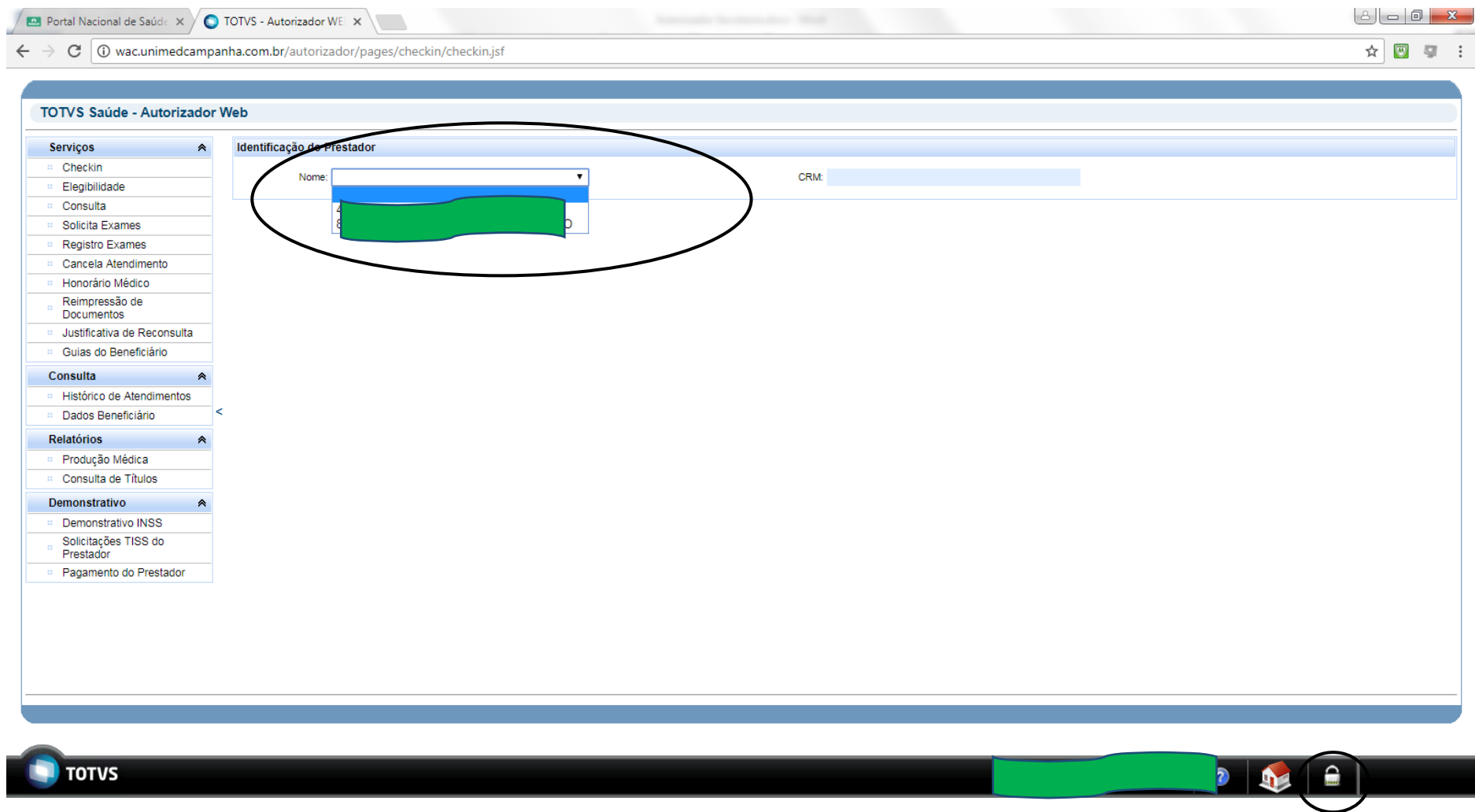

Para encerrar o sistema.

Menu do cooperado(a) / e ou titular da clínica/prestador.

Portal Nacional de Saúde x TOTVS - Autorizador WE x

wac.unimedcampanha.com.br/autorizador/pages/index/blank.jsf

TOTVS Saúde - Autorizador Web

- Serviços** ^
 - Perfil Médico
 - Mensageria
- Relatórios** ^
 - Produção Médica
 - Consulta de Títulos
- Demonstrativo** ^
 - Demonstrativo INSS
 - Solicitações TISS do Prestador
 - Pagamento do Prestador

Bem Vindo...

TOTVS

SISTEMA

?

Home

Lock

Menu SERVIÇOS:

CHECHIN

Processo de leitura dos dados do beneficiário. Passar o cartão ou através da digitação. Após o preenchimento tecla **tab**

- Para pesquisa de beneficiário utilizar o botão **Pesquisar**. Para cancelar dados clicar no Botão **Limpar**

Para efetuar a pesquisa informar o nome no campo: **Nome do Beneficiário** e clicar no botão **Pesquisar**.
Para selecionar o beneficiário clicar sobre o nome ou carteira do beneficiário.

Serviços

- Checkin
- Elegibilidade
- Consulta
- Solicita Exames
- Solicita Internação
- Registro Exames
- Agenda Médica
- Prorrogação de Internação
- Cancela Atendimento
- Guia de Outras Despesas
- Honorário Médico
- Reimpressão de Documentos
- Justificativa de Reconsulta
- Atualiza CID e Tipo de Saída
- Mensageria
- Guias do Beneficiário

Consulta

- Mensagens
- Histórico de Atendimentos
- Dados Beneficiário
- Cobertura Beneficiário

Relatórios

- Produção Médica
- Consulta de Títulos

Demonstrativo

- Demonstrativo INSS
- Solicitações TISS do Prestador
- Pagamento do Prestador

Identificação do Prestador

Nome: [Redacted] CRM: [Redacted]

Identificação do Beneficiário

Carteira: Nome usuário Internacional

Nascimento: Nome do Beneficiário [Redacted]

Plano: [Redacted]

Guias Digitadas/Per

Nome do Beneficiário	Nome Internacional	CPF	Nascimento	Situação	Carteira
[Redacted]		[Redacted]	[Redacted]	Ativa	[Redacted]
[Redacted]		[Redacted]	[Redacted]	Ativa	[Redacted]
[Redacted]	SILVA	[Redacted]	[Redacted]	Ativa	[Redacted]
[Redacted]	SILVA	[Redacted]	[Redacted]	Cancelada	[Redacted]

Buttons: Pesquisar, Cancelar

Quando beneficiarios da outras Unidades abre a tela dos dados do beneficiario.

On the left, there is a sidebar menu with categories: "Serviços", "Consulta", "Relatórios", and "Demonstrativo". Under "Serviços", "Validade da Carteira" is highlighted with a red box.

The main form area is titled "DADOS CADASTRAIS" and contains the following fields:

- Cod. Beneficiário: [0] []
- Nome Completo: []
- Validade da Carteira: []
- Sexo: Masculino
- Endereço: []
- Bairro: []
- Código: [0] []
- Cidade: []
- DDD: [0] []
- Telefone: []
- Responsável: []
- Contratante: []
- Plano (Cod./Descrição): 1 []
- CPF: []
- Data Nascimento: 18/12/1968
- Data Cadastro: []
- Classe Hospital: []
- Forma Pgto.: []
- Natureza Contrato: 0 - Não Informado

A "Mensagem do Sistema" dialog box is overlaid on the form, displaying the error message: "Dados obrigatórios para beneficiário de intercâmbio não preenchidos". The dialog has an "OK" button.

At the bottom of the form, there are "Salvar" and "Voltar" buttons. The system tray at the bottom shows the TOTVS logo and the time 17:41.

Portal Nacional de Saúde x TOTVS - Autorizador WE x Portal Nacional de Saúde x Gestão de perdas ainda x

Não seguro | wac.unimedcampanha.com.br/autorizador/pages/checkin/checkin.jsf

TOTVS Saúde - Autorizador Web

Manutenção Beneficiários Outras Unidades

Serviços

- Checkin
- Elegibilidade
- Consulta
- Solicita Exames
- Registro Exames
- Cancela Atendimento
- Honorário Médico
- Reimpressão de Documentos
- Justificativa de Reconsulta
- Mensageria
- Guias do Beneficiário

Consulta

- Histórico de Atendimentos
- Dados Beneficiário

Relatórios

- Produção Médica
- Consulta de Títulos

Demonstrativo

- Demonstrativo INSS
- Solicitações TISS do Prestador
- Pagamento do Prestador

DADOS CADASTRAIS

Cod. Beneficiário: 01423000054900010

Nome Completo: [REDACTED]

Validade da Carteira: 31/12/9999

Sexo: Masculino

Endereço: [REDACTED]

Número: [REDACTED]

Bairro: [REDACTED]

Código: 0 Cidade: [REDACTED] UF: [REDACTED]

DDD: 55 Telefone: 32429331

Responsável: [REDACTED]

Contratante: [REDACTED]

Plano (Cod./Descrição): 1 [REDACTED]

CPF: [REDACTED] Data Nascimento: 04/01/1969

Data Cadastro: [REDACTED] Classe Hospital: [REDACTED]

Forma Pgto.: [REDACTED] Natureza Contrato: 0 - Não Informado

Salvar **Voltar**

TOTVS

Atualizar os dados Solicitados: Nome, Validade da carteira, Nascimento, Telefone e clicar no botão **Salvar**. Para cancelar clicar no botão **Voltar**.

Portal Nacional de Saúde x TOTVS - Autorizador WE x Portal Nacional de Saúde x Gestão de perdas ainda x

wac.unimedcampanha.com.br/autorizador/pages/interchange/interchange.jsf

TOTVS Saúde - Autorizador Web

- Serviços
 - Checkin
 - Elegibilidade
 - Consulta
 - Solicita Exames
 - Registro Exames
 - Cancela Atendimento
 - Honorário Médico
 - Reimpressão de Documentos
 - Justificativa de Reconsulta
 - Mensageria
 - Guias do Beneficiário
- Consulta
 - Histórico de Atendimentos
 - Dados Beneficiário
- Relatórios
 - Produção Médica
 - Consulta de Títulos
- Demonstrativo
 - Demonstrativo INSS
 - Solicitações TISS do Prestador
 - Pagamento do Prestador

Identificação do Prestador

Nome: [REDACTED] CRM: [REDACTED]

Identificação do beneficiário - Checkin

Carteira: [REDACTED] Nome: [REDACTED]
Nascimento: 04/01/1969 Sexo: Masculino
Plano: - INTERCAMBIO ESTADUAL

Guias Digitadas/Pendentes

Não existem guias Digitadas/Pendentes para o beneficiário selecionado.

Mensagem do Sistema
✓ Beneficiario de Intercambio [01423000054900010] salvo com sucesso.
OK

TOTVS

Tela de retorno do processo de salvar os dados informados.

WSD Intercâmbio x Portal Nacional de Saúde x TOTVS - Autorizador WE x

wac.unimedcampanha.com.br/autorizador/pages/interchange/interchange.jsf

TOTVS Saúde - Autorizador Web

- Serviços
 - Checkin
 - Elegibilidade
 - Consulta
 - Registro Exames
 - Cancela Atendimento
 - Honorário Médico
 - Reimpressão de Documentos
 - Justificativa de Reconsulta
 - Guias do Beneficiário
- Consulta
 - Mensagens
 - Histórico de Atendimentos
 - Dados Beneficiário
 - Cobertura Beneficiário
- Relatórios
 - Produção Médica
 - Consulta de Títulos
- Demonstrativo
 - Demonstrativo INSS
 - Solicitações TISS do Prestador
 - Pagamento do Prestador

Identificação do Prestador

Nome: A [REDACTED] CRM: 2 [REDACTED]

Identificação do beneficiário - Checkin

Carteira: 0 [REDACTED] [REDACTED] [REDACTED] [REDACTED]

Nome: P [REDACTED] CO

Nascimento: 18/12/1968 Sexo: Masculino

Plano: - INTERCAMBIO ESTADUAL Validade: 31/12/9999

Guias Digitadas/Pendentes

Não existem guias Digitadas/Pendentes para o beneficiário selecionado ou você não utilizou a ação 'Listar Guias'.

TOTVS [REDACTED]

17:45 13/12/2017

Para cancelar o beneficiário selecionado utilizar o botão **Limpa**
Para alterar algum dado do beneficiário clicar no botão **Editar**

ELEGIBILIDADE

Após a seleção ou leitura do cartão do beneficiário clicar em elegibilidade para validar a situação do beneficiário. Para beneficiário da Unimed Região da Campanha

Exemplo de inconsistência do processo de elegibilidade de beneficiário (Carteira Vencida)

Serviços

- Checkin
- Elegibilidade
- Consulta
- Solicita Exames
- Registro Exames
- Cancela Atendimento
- Honorário Médico
- Reimpressão de Documentos
- Justificativa de Reconsulta
- Guias do Beneficiário

Consulta

- Histórico de Atendimentos
- Dados Beneficiário

Relatórios

- Produção Médica
- Consulta de Títulos

Demonstrativo

- Demonstrativo INSS
- Solicitações TISS do Prestador
- Pagamento do Prestador

Identificação do Prestador

Nome: [REDACTED] FICO CRM: [REDACTED]

Identificação do beneficiário - Checkin

Carteira: [REDACTED] Nascimento: 22/02/1964 Sexo: Masculino

Plano: AMB+HOSP C/OBST S/PART - SEMI PRIVATIVA Validade: 31/12/2016

Mensagem do Sistema

Não existem guias Digitadas/Pendentes para o beneficiário selecionado.

Erro: Codigo da Glosa: 5007 Descrição da Glosa: 1256 - CARTEIRA VENCIDA- Beneficiario com carteira vencida

OK

Para buscar guias pendente utilizar o botão **Listar Guias**

Portal Nacional de Saúde x TOTVS - Autorizador WE x

wac.unimedcampanha.com.br/autorizador/pages/checkin/checkin.jsf

TOTVS Saúde - Autorizador Web

- Serviços
 - Checkin
 - Elegibilidade
 - Consulta
 - Solicita Exames
 - Solicita Internação
 - Registro Exames
 - Agenda Médica
 - Prorrogação de Internação
 - Cancela Atendimento
 - Guia de Outras Despesas
 - Honorário Médico
 - Reimpressão de Documentos
 - Justificativa de Reconsulta
 - Atualiza CID e Tipo de Saída
 - Mensageria
 - Guias do Beneficiário
- Consulta
 - Mensagens
 - Histórico de Atendimentos
 - Dados Beneficiário
 - Cobertura Beneficiário
- Relatórios
 - Produção Médica
 - Consulta de Títulos
- Demonstrativo
 - Demonstrativo INSS
 - Solicitações TISS do Prestador
 - Pagamento do Prestador

Identificação do Prestador

Nome: [REDACTED] CRM: 8 [REDACTED]

Identificação do beneficiário - Checkin

Carteira: 0 [REDACTED] Nome: A [REDACTED]
Nascimento: 22/02/1964 Sexo: Masculino
Plano: AMB+HOSP C/OBST/SPARTIC - SEMI PRIVATIVA Validade: 30/06/2018

Guias Digitadas/Pendentes

Não existem guias Digitadas/Pendentes para o beneficiário selecionado ou você não utilizou a ação 'Listar Guias'.

TOTVS [REDACTED]

Mostra guias do Beneficiário.

Portal Nacional de Saúde - x TOTVS - Autorizador WE - x

← → Não seguro | wac.unimedcampanha.com.br/autorizador/pages/checkin/checkin.jsf

TOTVS Saúde - Autorizador Web

- Serviços
 - Checkin
 - Elegibilidade
 - Consulta
 - Solicita Exames
 - Registro Exames
 - Cancela Atendimento
 - Honorário Médico
 - Reimpressão de Documentos
 - Justificativa de Reconsulta
 - Mensageria
 - Guias do Beneficiário
- Consulta
 - Histórico de Atendimentos
 - Dados Beneficiário
- Relatórios
 - Produção Médica
 - Consulta de Títulos
- Demonstrativo
 - Demonstrativo INSS
 - Solicitações TISS do Prestador
 - Pagamento do Prestador

Identificação do Prestador

Nome: [REDACTED] CRM: [REDACTED]

Identificação do beneficiário - Checkin

Carteira: [REDACTED] Nome: [REDACTED]
Nascimento: 22/02/1964 Sexo: Masculino
Plano: AMB+HOSP C/OBST/SPARTIC - SEMI PRIVATIVA Validade: 30/06/2018

Guias Digitadas/Pendentes

Data Solicitação	Guia Operadora	Solicitante	Tipo	Situação	Ações
13/12/2017	201700110694	[REDACTED]	SADT	Em Análise	[Imprimir]
13/12/2017	201700110638	[REDACTED]	SADT	Autorizada	[Executar] [Imprimir]

TOTVS [REDACTED]

Exemplo de impressão de Guias.

Portal Nacional de Saúde x TOTVS - Autorizador WE x guide_sadt.pdf x

file:///C:/Users/host20/Downloads/guide_sadt.pdf

guide_sadt.pdf 1 / 1

GUIA DE SERVIÇO PROFISSIONAL / SERVIÇO AUXILIAR DE DIAGNÓSTICO E TERAPIA - SP/SADT 2 - Nº

1 - Registro 350648	2 - Nº Guia Principal	3 - Data da Autorização	4 - Senha	5 - Data Validade da Senha	7 - Número Atribuído pela Operadora 201700110694
------------------------	-----------------------	-------------------------	-----------	----------------------------	-----------------------------------------------------

Dados do Beneficiário

8 - Número da Carteira 00681400001000011	9 - Validade da Carteira 30/06/2018	10 - Nome [REDACTED]	11 - Número do Cartão Nacional de Saúde 702003843055085	12 - Atendimento RN N
---------------------------------------------	----------------------------------------	-------------------------	------------------------------------------------------------	--------------------------

Dados do Solicitante

13 - Código na Operadora / CNPJ / CPF 006800008586	14 - Nome do Contratado CARLOS ALBERTO GULARTE FICO
14 - Nome do Profissional Solicitante [REDACTED]	16 - Conselho CRM
17 - Número do Conselho [REDACTED]	18 - UF RS
19 - Código CBO 225127	20 - Assinatura do Profissional Solicitante

Dados da Solicitação / Procedimentos ou Itens Assistenciais Solicitados

21 - Caracter do E (E-Classe) L	23 - Indicação Clínica
22 - Data da Solicitação 13/12/2017	

24- Tabela	25 - Código do Procedimento ou Item	26 - Descrição	27 - Qt.Solic.	28 - Qt.Autoriz.
22	40101053	Variabilidade da frequência cardíaca	1	0

Dados do Contratado Executante

29 - Código na Operadora / CNPJ / CPF	30 - Nome do Contratado	31 - Código CHES 9999999
---------------------------------------	-------------------------	-----------------------------

Dados do Atendimento

32 - Tipo Atendimento L (L)	33 - Indicação de Acidente (acidente ou doença relacionada) []	34 - Tipo de Consulta L (L)	35 - Motivo do Encaminhamento do Atendimento
--------------------------------	--------------------------------------------------------------------	--------------------------------	----------------------------------------------

Dados da Execução / Procedimentos e Exames Realizados

36-Data	39-Tabela	40-Código do Procedimento	41-Descrição	42-Qtde.

Identificação do(s) Profissional(is) Executante(s)

43-Seg. Nat.	49-Grau Prof.	50-Código na Operadora / CPF	51-Nome do Profissional	52-Conselho Profissional	53-Número do Conselho	54-UF	55-Código CBO

56-Data e Assinatura de Procedimentos em 57-Assinatura do Beneficiário ou

guide_sadt.pdf Exibir todos

CONSULTA MEDICA

TOTVS Saúde - Autorizador Web

Consulta TISS 3.03.02

2 - Nr Guia - Automatico

Serviços

- Checkin
- Elegibilidade
- Consulta**
- Solicita Exames
- Registro Exames
- Cancela Atendimento
- Honorário Médico
- Reimpressão de Documentos
- Justificativa de Reconsulta
- Mensageria
- Guias do Beneficiário

Consulta

- Histórico de Atendimentos
- Dados Beneficiário

Relatórios

- Produção Médica
- Consulta de Títulos

Demonstrativo

- Demonstrativo INSS
- Solicitações TISS do Prestador
- Pagamento do Prestador

GUIA DE CONSULTA

1 - Registro ANS: 350648
3 - Número da Guia Atribuído pela Operadora: [Redacted]
Aut. Empresa: Sim

DADOS DO BENEFICIÁRIO

4 - Número da Carteira: [Redacted]
5 - Validade da Carteira: 30/06/2018
6 - Atendimento a RN:
7 - Nome: [Redacted]
8 - Nr. Cartão Nacional de Saúde: [Redacted]

DADOS DO CONTRATADO

9 - Cod. Operadora/CNPJ/CPF: 0 - Cód. na Op. [Redacted]
10 - Nome do Contratado: [Redacted]
11 - Código CNES: [Redacted]
12 - Nome do Profissional Executante: [Redacted]
13 - Cons. Prof.: CRM [Redacted]
14 - Nr. Conselho: [Redacted]
15 - UF: RS
ESPECIALIDADE: [Redacted]
16 - Código CBO: 225127 MEDICO PNEUMOLOGISTA 066-f

DADOS DO ATENDIMENTO/PROCEDIMENTO REALIZADO

17 - Indicação de Acidente: 9 - Não Acidentes
18 - Data do Atendimento: 05/12/2017
19 - Tipo Consulta: 1 - Primeira Consulta
20 - Código Tabela: 22 - Procedimentos e eventos
21 - Código Procedimento: 10101012 - CONSULTA EM CONSULTORIO
22 - Valor do Procedimento: 0.0
23 - Observação / Justificativa: [Redacted]

OBS.: Sistema não permite a alteração da data da realização da consulta. (Digitar no momento da consulta)

Portal Nacional de Saúde X TOTVS - Autorizador WE X

← → ↻ Não seguro wac.unimedcampanha.com.br/autorizador/pages/checkin/checkin.jsf 2 - Nr Guia - Automatico

Serviços

- Checkin
- Elegibilidade
- Consulta
- Solicita Exames
- Registro Exames
- Cancela Atendimento
- Honorário Médico
- Reimpressão de Documentos
- Justificativa de Reconsulta
- Mensageria
- Guias do Beneficiário

Consulta

- Histórico de Atendimentos
- Dados Beneficiário

Relatórios

- Produção Médica
- Consulta de Títulos

Demonstrativo

- Demonstrativo INSS
- Solicitações TISS do Prestador
- Pagamento do Prestador

Consulta TISS 3.03.02

2 - Nr Guia - Automatico

GUIA DE CONSULTA

1 - Registro ANS 350648 3 - Número da Guia Atribuído pela Operadora Aut. Empresa Sim

DADOS DO BENEFICIÁRIO

4 - Número da Carteira 11 5 - Validade da Carteira 30/06/2018 6 - Atendimento a RN

7 - Nome A [REDACTED] 8 - Nr. Cartão Nacional de Saude [REDACTED]

DADOS DO CONTRATADO

9 - Cod. Operadora/CNPJ/CPF 0 - Cód. na Op. 0 [REDACTED] 10 - Nome do Contratado [REDACTED] 11 - Código CNES

12 - Nome do Profissional Executante 13 - Cons. Prof. CRM [REDACTED] 14 - ESPECIALIDADE [REDACTED] IA

14 - Nr. Conselho [REDACTED] 15 - UF RS 16 - Código CBO 225127 MEDICO PNEUMOLOGISTA 066-F

DADOS DO ATENDIMENTO/PROCEDIMENTO REALIZADO

17 - Indicação de Acidente 9 - Não Acidentes 18 - Data do Atendimento 05/12/2017 19 - Tipo Consulta 1 - Primeira Consulta

20 - Código Tabela 22 - Procedimentos e eventos 21 - Código Procedimento 10101012 - CONSULTA EM CONSULTORIO 22 - Valor do Procedimento 0.0

23 - Observação / Justificativa

Enviar **Voltar**

TOTVS [REDACTED]

Para confirmar clicar no botão **Enviar**. Para cancelar clicar no botão **Volta**

Quando a solicitação de consulta ficar em situação de análise (reconsulta) aguarda a devida autorização do Setor de Autorização para proceder a nova solicitação. Após ocorrer a autorização o sistema vai solicitar a justificativa da reconsulta conforme tela abaixo.

TOTVS - Autorizador WEB - Internet Explorer

http://india.8082/autorizador/pages/checkin/checkin.jsf

TOTVS Saúde (Dados) 06,9.5554

TOTVS - Autorizador WEB

GUIA DE CONSULTA

1 - Registro ANS 350648 3 - Número da Guia Atribuído pela Operadora 0 Aut. Empresa Sim

DADOS DO BENEFICIÁRIO

4 - Número da Carteira 0 5 - Validade da Carteira 30/06/2018 6 - Atendimento a RN

7 - Nome A [REDACTED] 8 - Nr. Cartão Nacional de Saúde [REDACTED]

DADOS DO CONTRATADO

9 - Cod. Operadora/CNPJ/CPF Justificativa de Reconsulta 0 - Cód. na Op. Código CNES

12 - Nome do Profissional Executa Informe a justificativa de reconsulta para movimento 000852822

14 - Nr. Conselho 14960

5 - ESPECIALIDADE [REDACTED]

Código CBO 5275 MEDICO OTORRINOLARINGOLOGO

DADOS DO ATENDIMENTO/PROCEDIMENTO

17 - Indicação de Acidente 9 - Não Acidentes

20 - Código Tabela 21 - Código Procedimento 22 - Valor do Procedimento 0.0

23 - Observação / Justificativa

Enviar Voltar

TOTVS

A [REDACTED]

Após o preenchimento da justificativa clicar em **Enviar**

SOLICITA EXAMES (SADT)

OBS.: Recurso para cooperados.

Selecionar o beneficiário conforme passos anteriores.

Portal Nacional de Saúde | TOTVS - Autorizador WE | Portal Nacional de Saúde | Gestão de perdas ainda |

← → ↻ Não seguro | wac.unimedcampanha.com.br/autorizador/pages/interchange/interchange.jsf

TOTVS Saúde - Autorizador Web

- Serviços
 - Checkin
 - Elegibilidade
 - Consulta
 - Solicita Exames**
 - Registro Exames
 - Cancela Atendimento
 - Honorário Médico
 - Reimpressão de Documentos
 - Justificativa de Reconsulta
 - Mensageria
 - Guias do Beneficiário
- Consulta
 - Histórico de Atendimentos
 - Dados Beneficiário
- Relatórios
 - Produção Médica
 - Consulta de Títulos
- Demonstrativo
 - Demonstrativo INSS
 - Solicitações TISS do Prestador
 - Pagamento do Prestador

Guia SADT | Anexo Radioterapia | Anexo Quimioterapia | Anexo OPME

Solicitação de Exame TISS 3.03.02

2 - Num. Guia

SOLICITAÇÃO SP/SADT

1 - Registro ANS: 350648 | 3 - Num. Guia Principal: | 4 - Data da Autorização: | Autorização da Empresa

5 - Senha: | 6 - Data da Validade da Senha: | 7 - Número da Guia Atribuído pela Operadora: |

DADOS DO BENEFICIÁRIO

8 - Número da Carteira: | 9 - Val. da Carteira: 31/12/9999 | 10 - Nome: | 11 - Nr. Cartão Nacional Saúde: | Atendimento a RN

DADOS DO SOLICITANTE

13 - Cod. Operadora/CNPJ/CPF: | 14 - Nome do Contratado: |

15 - Nome do Profissional Solicitante: | 16 - Cons. Prof.: CRM | Especialidade: 06 |

17 - Nr. Conselho: | 18 - UF: RS | 19 - Código CBO: 225127 MEDICO PNEUMOLOGISTA 066-PNEUMOL |

DADOS DA SOLICITAÇÃO

21 - Caráter do Atendimento: E - Eletivo | 22 - Data da Solicitação: 07/12/2017 14:35 | 23 - Indicação Clínica: |

TOTVS | CARLOS ALBERTO...

Selecionar a tabela conforme o tipo de procedimento / insumo

Digitar o código desejado.

Para pesquisa utilizar a lupa de pesquisa (Exemplo abaixo)

Portal Nacional de Saúde x TOTVS - Autorizador WE x Portal Nacional de Saúde x Gestão de perdas ainda x

← → ↻ Não seguro | wac.unimedcampanha.com.br/autorizador/pages/interchange/interchange.jsf

17 - Nr. Conselho 18 - UF 19 - Código CBO

21 - Caráter do Atendimento 22 - Data da Solicitação 23 - Indicação Clínica

21 - Eletivo 22 - 07/12/2017 14:35

225127 MEDICO PNEUMOLOGISTA 066-PNEUMOL

PROCEDIMENTOS OU ITENS ASSISTENCIAIS SOLICITADOS

24 - Tabela	25 - Cod. Proced.	26 - Descrição	27 - Qt. Solic.	Adicionar
18 - Diárias, taxas e gases medicinais			1	+
19 - Materiais e Órteses, Próteses e Materiais Especiais (OPME)				
22 - Procedimentos e eventos em saúde				
98 - Tabela própria pacotes				

DADOS DO ATENDIMENTO

32 - Tipo de Atendimento 33 - Indicação de Acidente 34 - Tipo de Consulta

32 - 33 - 9 - Não Acidentes 34 -

OBSERVAÇÕES

58 - Observação / Justificativa Observação para o Auditor

Autorizar Rascunho Voltar

Para a digitação de Medicamentos, Materiais e Taxas seguir conforme exemplo:

0990216881- DRAMIN CAPSGEL 25 MG

0776014215- LUVA CIRURGICA DURAPRENE NR.6 S

3080031404 - SALA DE HEMODIALISE

Para procedimento:

40101010 – HEMOGRAMA

Depara para código das Tabelas

18	Diárias e Taxas
19	Materiais, Órteses e Próteses
20	Medicamentos
22	Procedimentos e Eventos de saúde
98	Tabela Própria pacotes

Exemplo:

Portal Nacional de Saúde x TOTVS - Autorizador WE x TOTVS - Autorizador WE x

← → ↻ Não seguro | wac.unimedcampanha.com.br/autorizador/pages/checkin/checkin.jsf

21 - Caráter do Atendimento: E - Eletivo
22 - Data da Solicitação: 14/12/2017 10:37
23 - Indicação Clínica: [Empty]

PROCEDIMENTOS OU ITENS ASSISTENCIAIS SOLICITADOS

24 - Tabela: 20 - Medicamentos
25 - Cod. Proced.: 0990216881
26 - Descrição: DRAMIN CAPSGEL 25 MG CAP GEL MOLE CT BL AL PLAS INC X 10
27 - Qt. Solic.: 1
Adicionar +

OPM	Seq.	24 - Tabela	25 - Cod. Proced.	26 - Descrição	27 - Qt. Solic.	28 - Qt. Aut.	Fabricante da OPM	Valor da OPM	Última Realização
-----	------	-------------	-------------------	----------------	-----------------	---------------	-------------------	--------------	-------------------

DADOS DO CONTRATADO EXECUTANTE

29 - Cod. Operadora/CNPJ/CPF: 0 - Cód. na Op.
30 - Nome do Contratado: [Redacted]
31 - Código do CNES: 9999999

DADOS DO ATENDIMENTO

32 - Tipo de Atendimento: 5 - EXAME AMBULATORIAL
33 - Indicação de Acidente: 9 - Não Acidentes
34 - Tipo de Consulta: [Empty]

OBSERVAÇÕES

58 - Observação / Justificativa: [Empty]
Observação para o Auditor: [Empty]

Autorizar Rascunho Voltar

TOTVS [Redacted]

10:51 14/12/2017

Para pesquisar código Informe a descrição ou parte da descrição e clicar em **pesquisar** Para cancelar a pesquisa clicar no botao **Cancela**.
Para selecionar clicar sobre o codigo.

Código da Tabela:	Código:	Pacote:	Descrição:
22	40810046	<input type="checkbox"/>	AVALIACAO HEMODINAMICA POR CATETERISMO (AFERIMENTO DE PRESSA
22	40313093	<input type="checkbox"/>	CARBOXIHEMOGLOBINA (PARA MONITORAMENTO DE CAR
22	40702049	<input type="checkbox"/>	CINTILOGRAFIA PARA DETECCAO DE HEMORRAGI
22	40702057	<input type="checkbox"/>	CINTILOGRAFIA PARA DETECCAO DE HEMORRAGI
22	30913144	<input type="checkbox"/>	CONFECACAO DE FISTULA AV PARA HEMODIALISE
22	40403947	<input type="checkbox"/>	DOACAO AUTOLOGA PERI-OPERATORIA POR HEMODILUICAO NORMOVOLEMI
22	40403106	<input type="checkbox"/>	ELETROFORESE DE HEMOGLOBINA POR COMPONENTEN
22	40403114	<input type="checkbox"/>	ELETROFORESE DE HEMOGLOBINA POR UNIDADE
22	40813630	<input type="checkbox"/>	EMBOlizACAO DE HEMORRAGIA DIGESTIVA
22	30911125	<input type="checkbox"/>	ESTUDO HEMODINAMICO DAS CARDIOPATIAS CON
22	30911133	<input type="checkbox"/>	ESTUDO HEMODINAMICO EM CANDIDATOS A TRNS
22	40304302	<input type="checkbox"/>	HAM, TESTE DE (HEMOLISE ACIDA)
6	40503453	<input type="checkbox"/>	HEMOCROMATOSE, ANÁLISE POR PCR (COM DIRE
22	40310248	<input type="checkbox"/>	HEMOCULTURA (POR AMOSTRA)
22	40310256	<input type="checkbox"/>	HEMOCULTURA AUTOMATIZADA (POR AMOSTRA)

The interface also shows a sidebar with navigation options like "Relatórios", "Demonstrativo", and "DADOS DO SOLICITANTE". The search modal is positioned over the main content area.

Tela preenchida:

Portal Nacional de Saúde x TOTVS - Autorizador WE x TOTVS - Autorizador WE x

← → ↻ Não seguro | wac.unimedcampanha.com.br/autorizador/pages/checkin/checkin.jsf

Guias do Beneficiário

- Consulta
- Histórico de Atendimentos
- Dados Beneficiário
- Relatórios
- Produção Médica
- Consulta de Títulos
- Demonstrativo
- Demonstrativo INSS
- Solicitações TISS do Prestador
- Pagamento do Prestador

DADOS DO BENEFICIÁRIO

8 - Número da Carteira: [redacted] 9 - Val. da Carteira: 18/02/2019 10 - Nome: [redacted] 11 - Nr. Cartão Nacional Saúde: [redacted] Atendimento a RN

DADOS DO SOLICITANTE

13 - Cod. Operadora/CNPJ/CPF: [redacted] 14 - Nome do Contratado: [redacted]

15 - Nome do Profissional Solicitante: [redacted] 16 - Cons. Prof.: CRM Especialidade: [redacted]

17 - Nr. Conselho: [redacted] 18 - UF: RS 19 - Código CBO: 225127 MEDICO PNEUMOLOGISTA 066-PNEUMOL

DADOS DA SOLICITAÇÃO

21 - Caráter do Atendimento: E - Eletivo 22 - Data da Solicitação: 14/12/2017 11:07 23 - Indicação Clínica: [redacted]

PROCEDIMENTOS OU ITENS ASSISTENCIAIS SOLICITADOS

OPM	Seq.	24 - Tabela	25 - Cod. Proced.	26 - Descrição	27 - Qt. Solic.	28 - Qt. Aut.	Fabricante da OPM	Valor da OPM	Última Realização
		22 - Procedimentos e eventos em si	40101010	ECG CONVENCIONAL DE 12 DERVAÇOES E OU D	1				

DADOS DO CONTRATADO EXECUTANTE

29 - Cod. Operadora/CNPJ/CPF: [redacted] 30 - Nome do Contratado: [redacted] 31 - Código do CNES: 9999999

DADOS DO ATENDIMENTO

32 - Tipo de Atendimento: [redacted] 33 - Indicação de Acidente: [redacted] 34 - Tipo de Consulta: [redacted]

TOTVS

11:10 14/12/2017

Após o preenchimento dos dados do procedimento ou insumo clicar no botão **Adicionar**.

Portal Nacional de Saúde x TOTVS - Autorizador WE x TOTVS - Autorizador WE x

← → ↻ Não seguro | wac.unimedcampanha.com.br/autorizador/pages/checkin/checkin.jsf

E - Eletivo 14/12/2017 11:24

PROCEDIMENTOS OU ITENS ASSISTENCIAIS SOLICITADOS

24 - Tabela 25 - Cod. Proced. 26 - Descrição 27 - Qt. Solic. Adicionar

22 - Procedimentos e eventos em s: [] [] [] 1 +

OPM	Seq.	24 - Tabela	25 - Cod. Proced.	26 - Descrição	27 - Qt. Solic.	28 - Qt. Aut.	Fabricante da OPM	Valor da OPM	Última Realização
<input type="checkbox"/>	1	22	40101010	ECG CONVENCIONAL DE 12 DERIVACOES E OU D	1	0			<input type="checkbox"/>

DADOS DO CONTRATADO EXECUTANTE

29 - Cod. Operadora/CNPJ/CPF 30 - Nome do Contratado 31 - Código do CNES

0 - Cód. na Op. [] [] []

DADOS DO ATENDIMENTO

32 - Tipo de Atendimento 33 - Indicação de Acidente 34 - Tipo de Consulta

5 - EXAME AMBULATORIAL 9 - Não Acidentes []

OBSERVAÇÕES

58 - Observação / Justificativa Observação para o Auditor

[] []

Autorizar Inscrito Voltar

TOTVS CARLOS ALBERTO []

Para confirmar a solicitação clicar no botão **Autorizar**. Para cancelar os dados informados clicar em **Voltar**. Para cancelar a inclusão do código clicar no botão **Excluir**

Exemplo de solicitação que ficou pendente de autorização pelo setor de Atendimento da Unimed Região da Campanha/RS.

A small dialog box titled 'Mensagem' is shown. It contains the text 'Deseja imprimir o Protocolo de Atendimento?' and two buttons: 'Sim' and 'Nao'.

Na situação que o beneficiário solicite o protocolo de atendimento clicar em Sim,

REGISTRO DE EXAMES (SADT)

Selecionar o beneficiário conforme passos anteriores.

Portal Nacional de Saúde x TOTVS - Autorizador WE x TOTVS - Autorizador WE x

← → ↻ ⓘ Não seguro | wac.unimedcampanha.com.br/autorizador/pages/checkin/checkin.jsf

TOTVS Saúde - Autorizador Web

Serviços

- Checkin
- Elegibilidade
- Consulta
- Solicita Exames
- Registro Exames**
- Cancela Atendimento
- Honorário Médico
- Reimpressão de Documentos
- Justificativa de Reconsulta
- Guias do Beneficiário

Consulta

- Histórico de Atendimentos
- Dados Beneficiário

Relatórios

- Produção Médica
- Consulta de Títulos

Demonstrativo

- Demonstrativo INSS
- Solicitações TISS do Prestador
- Pagamento do Prestador

Guia SADT Anexo Radioterapia Anexo Quimioterapia Anexo OPME

Solicitação de Exame TISS 3.03.02

2 - Num. Guia

SOLICITAÇÃO SP/SADT

1 - Registro ANS 350648 3 - Num. Guia Principal 4 - Data da Autorização

5 - Senha 6 - Data da Validade da Senha 7 - Número da Guia Atribuído pela Operadora

Autorização da Empresa

DADOS DO BENEFICIÁRIO

8 - Número da Carteira 9 - Val. da Carteira 10 - Nome 11 - Nr. Cartão Nacional Saúde

Atendimento a RN

DADOS DO SOLICITANTE

13 - Cod. Operadora/CNPJ/CPF 14 - Nome do Contratado

15 - Nome do Profissional Solicitante 16 - Cons. Prof. Especialidade

17 - Nr. Conselho 18 - UF 19 - Código CBO

DADOS DA SOLICITAÇÃO

21 - Caráter do Atendimento 22 - Data da Solicitação 23 - Indicação Clínica

E - Eletivo 14/12/2017 10:37

TOTVS

Informar o CRM do médico solicitante e tecla **tab**
Para pesquisa do médico solicitante do exames clicar na lupa

TOTVS Saúde - Autorizador Web

Serviços

- Checkin
- Elegibilidade
- Consulta
- Solicita Exames
- Registro Exames
- Cancela Atendimento
- Honorário Médico
- Reimpressão de Documentos
- Justificativa de Reconsulta
- Guias do Beneficiário

Consulta

- Histórico de Atendimentos
- Dados Beneficiário

Relatórios

- Produção Médica
- Consulta de Títulos

Demonstrativo

- Demonstrativo INSS
- Solicitações TISS do Prestador
- Pagamento do Prestador

Guia SADT Anexo Radioterapia Anexo Quimioterapia Anexo OPME

Solicitação de Exame TISS 3.03.02

2 - Num. Guia

SOLICITAÇÃO SP/SADT

1 - Registro ANS 3 - Num. Guia Principal 4 - Data da Autorização

5 - Senha 6 - Data da Validade da Senha 7 - Número da Guia Atribuído pela Operadora

Autorização da Empresa

DADOS DO BENEFICIÁRIO

8 - Número da Carteira 9 - Val. da Carteira 10 - Nome 11 - Nr. Cartão Nacional Saúde

Atendimento a RN

DADOS DO SOLICITANTE

13 - Cod. Operadora/CNPJ/CPF 14 - Nome do Contratado

15 - Nome do Profissional Solicitante 16 - Cons. Prof. Especialidade

17 - Nr. Conselho 18 - UF 19 - Código CBO

DADOS DA SOLICITAÇÃO

21 - Caráter do Atendimento 22 - Data da Solicitação 23 - Indicação Clínica

E - Eletivo 14/12/2017 10:37

TOTVS

CARLOS M...

10:59 14/12/2017

Informar o nome do médico e clicar no botão **pesquisa**. Para voltar clicar no botão **Cancelar**. Para selecionar o médico clicar sobre o nome.

TOTVS - Autorizador WEB - Internet Explorer

http://india.8082/autorizador/pages/checkin/checkin.jsf

TOTVS Saúde (Datasul) 06.9.5554

TOTVS Saúde (Datasul) 06.9.5554

TOTVS - Autorizador WEB

SOLICITAÇÃO SPISADT

1 - Registro ANS: 350648

3 - Num. Guia Principal

4 - Data da Autorização

5 - Senha

6 - Data da Validade da Senha

7 - Número da Guia Atribuído pela Operadora

Autorização da Empresa

DADOS DO BENEFICIÁRIO

8 - Número da Carteira

9 - Val. da Carteira

10 - Nome

11 - Nr. Cartão Nacional Saúde

DADOS DO SOLICITANTE

13 - Cod. Operadora/CNPJ/CPF

15 - Nome do Profissional Solicitante

17 - Nr. Conselho

DADOS DA SOLICITAÇÃO

21 - Caráter do Atendimento

E - Eletivo

28/09/2017 14:07

DADOS DO CONTRATADO EXECUTANTE

29 - Cod. Operadora/CNPJ/CPF

30 - Nome do Contratado

31 - Código do CNES

Consulta

- Elegibilidade
- Consulta Médica
- Solicita Exames
- Solicita Internação
- Registro Exames
- Agenda Médica
- Prorrogação de Internação
- Cancela Atendimento
- Guia de Outras Despesas
- Honorário Médico
- Reimpressão de Documentos
- Justificativa de Reconsulta
- Atualiza CID e Tipo de Saída
- Mensageria
- Guias do Beneficiário
- Mensagens
- Histórico de Atendimentos
- Dados Beneficiário
- Cobertura Beneficiário
- Relatórios
- Produção Médica
- Consulta de Títulos
- Demonstrativo
- Demonstrativo INSS
- Solicitações TISS do Prestador
- Pagamento do Prestador

Pesquisa de Prestador Solicitante

Nome do Prestador

Pesquisar **Cancelar**

Código da Operadora	Código do Prestador	Nome do Prestador
1	13885	JOSE JOAQUIM NUNES
1	15172	JOSE ROBERTO DIAS DE ALMEIDA
1		
1		
1		
1		
1		
1		

OTORRINOLARINGOLOGIA

TOTVS

AIRTON

Portal Nacional de Saúde x TOTVS - Autorizador WE x

wac.unimedcampanha.com.br/autorizador/pages/checkin/checkin.jsf

DADOS DO ATENDIMENTO

32 - Tipo de Atendimento: 5 - EXAME AMBULATORIAL
33 - Indicação de Acidente: 9 - Não Acidentes
34 - Tipo de Consulta: 1 - Primeira Consulta
35 - Motivo do Encerramento do Atendimento:

DADOS DA EXECUÇÃO

39-Tab.: 22 - Procedimentos e eventos em si: 40-Cód.Proc.: 41-Descrição: 42-Qtd.: 1 Adicionar

Seq.	OPM	36-Data	37-Hr Inic.	38-Hr Final	39-Tab.	40-Cód.Proc.	41-Descrição	42-Qtd.	43-Via	44-Tec.	45-Fator Red/Acr	46-VI Un.	47-VI Total	
1		13/12/2017	15:12	15:12	22	40101053	Variabilidade da frequência cardíaca	1			0 - Nao			

IDENTIFICAÇÃO DOS PROFISSIONAIS EXECUTANTES

ADICIONAR PROFISSIONAL EXECUTANTE Sequencia: 1

48 - Seq. Ref.	49 - Grau Part.	50 - Código na Operadora	51 - Nome do Profissional	52 - Conselho Prof.	53 - Nr. Conselho	54 - UF	55 - Código CBO	Especialidade
1	0 - Cirurgi			CRM		RS	225127 MET	066 - PI

OBSERVAÇÕES

58 - Observação / Justificativa

Executar Simular Voltar

TOTVS

Após a seleção da autorização o sistema carrega a tela com a autorização. Para concluir clicar em **Executar**. Para a simulação da execução da autorização clicar em *Simular* e para cancelar clicar em **Voltar**

Tela de confirmação da realização do procedimento/ Guia.

Sidebar Menu:

- Serviços
 - Checkin
 - Elegibilidade
 - Consulta
 - Solicita Exames
 - Registro Exames
 - Cancela Atendimento
 - Honorário Médico
 - Reimpressão de Documentos
 - Justificativa de Reconsulta
 - Mensageria
 - Guias do Beneficiário
- Consulta
 - Histórico de Atendimentos
 - Dados Beneficiário
- Relatórios
 - Produção Médica
 - Consulta de Títulos
- Demonstrativo
 - Demonstrativo INSS
 - Solicitações TISS do Prestador
 - Pagamento do Prestador

Main Content Area:

Comprovante de Atendimento (Guia: 201700110638 - Documento: 149491 - 13/12/2017)

PRESTADORES

Clínica	[REDACTED]
Prestador Principal	[REDACTED]
Especialidade	[REDACTED]
Prestador Solicitante	[REDACTED]

Mensagem do Sistema

✓ Registro de SP/SADT '201700110638 / Documento: 149491' realizado com sucesso.

OK

Data Realização	Quantidade	Código S
13/12/2017	1	401010
Total		

Prestador Executante	Participação
800 [REDACTED] TE	0,00
Total	R\$ 0,00

Footer: TOTVS logo and system icons.

Registro de SP/SADT(Número do documento) Realizado com sucesso.

Portal Nacional de Saúde x TOTVS - Autorizador WE x

wac.unimedcampanha.com.br/autorizador/pages/checkin/checkin.jsf

Comprovante de Atendimento

Imprimir Imprimir TISS

Guia: 201700110638 - Documento: 149491 - 13/12/2017

PRESTADORES

Clinica 8 [REDACTED]
 Prestador Principal 8 [REDACTED]
 Especialidade 6 [REDACTED]
 Prestador Solicitante 0 [REDACTED]

BENEFICIÁRIO

Beneficiário 0 [REDACTED] LVA
 Tipo de Plano 1 - SEMI PRIVATIVA
 Plano 8 - AMB+HOSP C/OBST/SPARTIC
 Contratante 68 - UNIMED REGIAO DA CAMPANHA/RS COOP DE ASS
 Forma de Pagamento 2 - CUSTO OPERACIONAL

SERVIÇOS AUTORIZADOS

Data Realização	Quantidade	Código Serviço	Descrição Serviço	Prestador Executante	Participação
13/12/2017	1	40101053	Variabilidade da frequencia cardiaca	0 [REDACTED]	0,00
Total					R\$ 0,00

TOTVS

Para voltar clicar em CHICKIN. Volta a tela dos dados do beneficiário.

Processo de atendimento que fica em situação de **Em Análise**.

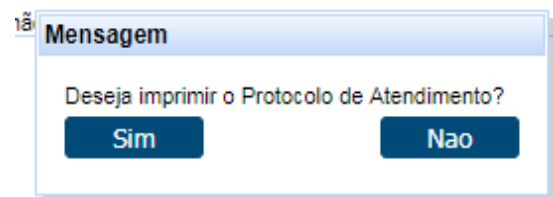
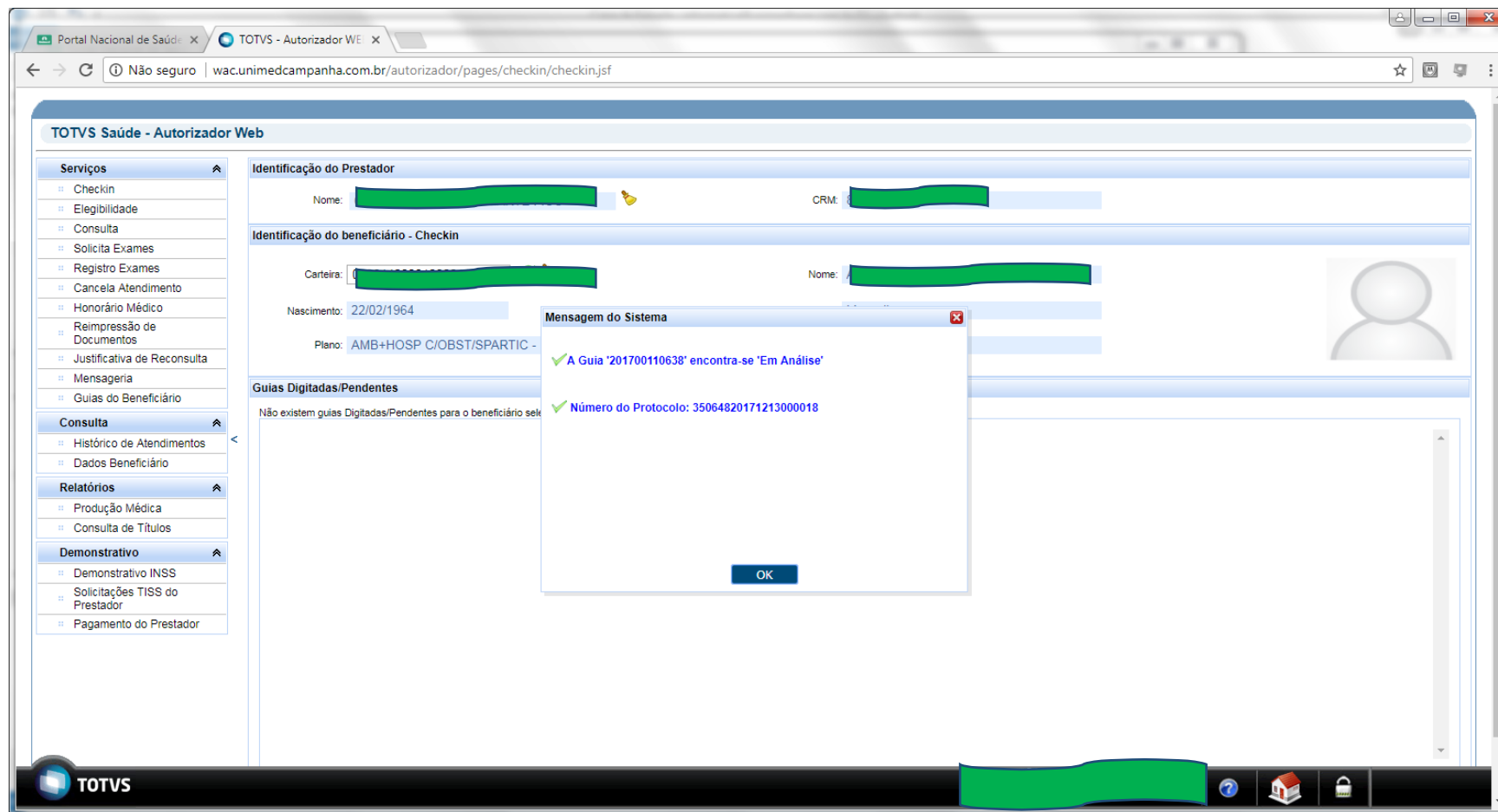

Na situação que o beneficiário solicite o protocolo de atendimento clicar em Sim,

Após o processo de autorização pelo setor de Autorização da Unimed Região da Campanha ou da Unimed de origem do beneficiário. Executar o processo de Registrar Exames e pesquisar a senha ao clicar na Lupa conforme tela abaixo.

TOTVS Saúde - Autorizador Web

Registro de Exame TISS 3.03.02 2 - Num. Guia

SOLICITAÇÃO SP/SADT

1 - Registro ANS: 350648
3 - Num. Guia Principal
4 - Data da Autorização
5 - Senha (circled in black)
6 - Data da Validade da Senha
7 - Número da Guia Atribuído pela Operadora
 Autorização da Empresa

DADOS DO BENEFICIÁRIO

8 - Número da Carteira
9 - Val. da Carteira: 30/06/2018
10 - Nome
11 - Nr. Cartão Nacional Saúde
12 - Atendimento a RN

DADOS DO SOLICITANTE

13 - Cod. Operadora/CNPJ/CPF
14 - Nome do Contratado
15 - Nome do Profissional Solicitante
16 - Cons. Prof.: CRM
Especialidade: 06
17 - Nr. Conselho
18 - UF: RS
19 - Código CBO: 225127 MEDICO PNEUMOLOGISTA 066-PNEUMOL

DADOS DA SOLICITAÇÃO

21 - Caráter do Atendimento: E - Eletivo
22 - Data da Solicitação: 13/12/2017 15:07
23 - Indicação Clínica

TOTVS CARLOS ALBERTO

Após o preenchimento dos filtros para a pesquisa clicar em **Pesquisar**.

Tela de pesquisa de senha de autorização. Após o preenchimento dos filtros clicar em **Pesquisar**

egistro ANS 3 - Num. Guia Principal 4 - Data da Autorização

Pesquisa de Guias

Beneficiário: A [redacted] SILVA

Data Inicial: 13/12/2017 Data final: 13/12/2017

Considera prestador Prestador: [dropdown]

Autorizadas Pendentes Processadas pelo Contas

Pesquisar **Cancelar**

Guia Operadora	Prestador	Nome Prestador	Dt Autor	Sit Guia
201700110638	[redacted]	[redacted]	13/12/2017	Autorizada

Para selecionar a autorização clicar sobre o número da autorização. Após confirmar a execução do procedimento.

CANCELA ATENDIMENTO

Portal Nacional de Saúde x TOTVS - Autorizador WE x TOTVS - Autorizador WE x

Não seguro | wac.unimedcampanha.com.br/autorizador/pages/checkin/checkin.jsf

TOTVS Saúde - Autorizador Web

CANCELAMENTO DE SOLICITAÇÕES/REALIZAÇÕES

Data Inicial: 14/12/2017 Data Final: 14/12/2017

Carteira: Nome:

Autorização: Solicitações Realizações Ambos

Exibir Movimentos

Pesquisar **Limpar**

- Serviços
 - Checkin
 - Elegibilidade
 - Consulta
 - Solicita Exames
 - Registro Exames
 - Cancela Atendimento**
 - Honorário Médico
 - Reimpressão de Documentos
 - Justificativa de Reconsulta
 - Guias do Beneficiário
- Consulta
 - Histórico de Atendimentos
 - Dados Beneficiário
- Relatórios
 - Produção Médica
 - Consulta de Títulos
- Demonstrativo
 - Demonstrativo INSS
 - Solicitações TISS do Prestador
 - Pagamento do Prestador

Após o preenchimento dos filtros para a pesquisa clicar em **Pesquisa**. Para cancelar clicar no botão **Limpar**.

TOTVS Saúde - Autorizador Web

CANCELAMENTO DE SOLICITAÇÕES/REALIZAÇÕES

Data Inicial: 14/12/2017 Data Final: 14/12/2017
Carteira: Nome:
Autorização: Solicitações Realizações Ambos
 Exibir Movimentos
Pesquisar **Limpar**

REALIZAÇÕES CONSULTA/SADT

Selec	Doc. ↓	Mov.	Nome	Carteira	Data ↓	Transação	Motivo
<input type="checkbox"/>	149559		[REDACTED]	[REDACTED]	14/12/2017 14:15	1200	<ul style="list-style-type: none">1 - DESISTENCIA DA CONSULTA2 - TRANSFERENCIA DA CONSULTA3 - CANCELAMENTO ERRO DE DIGITACAO4 - CANCELADO, BENEFICIARIO NAO IDENTIFICADO5 - CANCELADO-AUSENCIA DE DOCUMENTOS6 - CANCELADA- CARTEIRA VENCIDA7 - USUARIO FORA DA AREA ACO8 - USUARIO EM CARENCA9 - USUARIO EXCLUIDO10 - PL APARTIR DE 13/12/2010 - CORREIO11 - REMOCAO DE CERUMEM12 - USUARIO COM RECONSULTA13 - AUSENCIA DE ASSINATURA DO BENEFICIARIO14 - AUSENCIA DE CARIMBO E ASSINATURA DO SOLICITANTE15 - AUSENCIA E CARIMBO DO PRESTADOR115 - USUARIO SENER EXCLUIDO 17/01/2013

Cancelar Selecionados

- 1 - DESISTENCIA DA CONSULTA
- 2 - TRANSFERENCIA DA CONSULTA
- 3 - CANCELAMENTO ERRO DE DIGITACAO
- 4 - CANCELADO, BENEFICIARIO NAO IDENTIFICADO
- 5 - CANCELADO-AUSENCIA DE DOCUMENTOS
- 6 - CANCELADA- CARTEIRA VENCIDA
- 7 - USUARIO FORA DA AREA ACO
- 8 - USUARIO EM CARENCA
- 9 - USUARIO EXCLUIDO
- 10 - PL APARTIR DE 13/12/2010 - CORREIO
- 11 - REMOCAO DE CERUMEM
- 12 - USUARIO COM RECONSULTA
- 13 - AUSENCIA DE ASSINATURA DO BENEFICIARIO
- 14 - AUSENCIA DE CARIMBO E ASSINATURA DO SOLICITANTE
- 15 - AUSENCIA E CARIMBO DO PRESTADOR
- 115 - USUARIO SENER EXCLUIDO 17/01/2013

Para cancelar seleccionar o motivo do cancelamento e as guias para cancelamento.

TOTVS Saúde - Autorizador Web

Serviços

- Checkin
- Elegibilidade
- Consulta
- Solicita Exames
- Registro Exames
- Cancela Atendimento
- Honorário Médico
- Reimpressão de Documentos
- Justificativa de Reconsulta
- Guias do Beneficiário

CONSULTA

- Histórico de Atendimento
- Dados Beneficiário

Relatórios

- Produção Médica
- Consulta de Títulos

Demonstrativo

- Demonstrativo INSS
- Solicitações TISS do Prestador
- Pagamento do Prestador

CANCELAMENTO DE SOLICITAÇÕES/REALIZAÇÕES

Data Inicial: 14/12/2017 Data Final: 14/12/2017

Carteira: Nome:

Autorização:

Solicitações Realizações Ambos

Exibir Movimentos

Pesquisar **Limpar**

REALIZAÇÕES CONSULTA/SADT

Seleç	Doc. ↓	Mov.	Nome	Carteira	Data ↓	Transação	Motivo
<input type="checkbox"/>	149559		[REDACTED]	[REDACTED]	14/12/2017 14:15	1200	1 - DESISTENCIA DA CONSULTA ▾

Cancelar Selecionados

Após a seleção do motivo do cancelamento clicar no botão **Cancelar Selecionados**.

REIMPRESSÃO DE DOCUMENTOS

TOTVS - Autorizador WEB - Internet Explorer

http://india:8082/autorizador/pages/checkin/checkin.jsf

TOTVS Saúde (Datasu) 06.9.5554

TOTVS Saúde (Datasu) 06.9.5554

TOTVS - Autorizador WEB

TOTVS Saúde - Autorizador Web

REIMPRESSÃO DE DOCUMENTOS

Prestador: [REDACTED]

Período Inicial: 01/09/2017 Período Final: 28/09/2017

Exibir Movimentos

Pesquisar **Limpar**

Doc. ↕	Mov.	Imp	Transação ↕	Nome ↕	Carteira ↕	Data ↕
847279			1100 - CONSULTAS WEB	[REDACTED]	[REDACTED]	12/09/2017 17:48
847204			1100 - CONSULTAS WEB	[REDACTED]	[REDACTED]	12/09/2017 15:42
847207			1100 - CONSULTAS WEB	[REDACTED]	[REDACTED]	11/09/2017 15:43
847172			1100 - CONSULTAS WEB	[REDACTED]	[REDACTED]	11/09/2017 15:17
846572			1100 - CONSULTAS WEB	[REDACTED]	[REDACTED]	11/09/2017 15:16
143412			1200 - EXAMES E TERAPIAS WAC	[REDACTED]	[REDACTED]	06/09/2017 18:14
143411			1200 - EXAMES E TERAPIAS WAC	[REDACTED]	[REDACTED]	06/09/2017 18:13
845962			1100 - CONSULTAS WEB	CRISTIANE CRUZ MENDONÇA	0022000062416073	06/09/2017 16:34
845659			1100 - CONSULTAS WEB	[REDACTED]	[REDACTED]	05/09/2017 19:30
845637			1100 - CONSULTAS WEB	[REDACTED]	[REDACTED]	05/09/2017 18:40
143326			1200 - EXAMES E TERAPIAS WAC	[REDACTED]	[REDACTED]	05/09/2017 17:01
845173			1100 - CONSULTAS WEB	[REDACTED]	[REDACTED]	04/09/2017 19:20
845171			1100 - CONSULTAS WEB	[REDACTED]	[REDACTED]	04/09/2017 19:17
845104			1100 - CONSULTAS WEB	[REDACTED]	[REDACTED]	04/09/2017 17:31
845402			1100 - CONSULTAS WEB	[REDACTED]	[REDACTED]	04/09/2017 15:53

TOTVS [REDACTED] ? [Home] [Lock]

Informar os dados do filtro e clicar em **pesquisar**. Para cancelar clicar no botão **Limpar**.

documentdetail.pdf - Foxit Reader

FILE HOME COMMENT VIEW FORM PROTECT SHARE FOXIT CLOUD HELP

Hand Select Text Select Annotation Tools

Snapshot Clipboard Actual Size Fit Page Fit Width Fit Visible Rotate Left Rotate Right

Typewriter Highlight Underline Comment

From File From Scanner From Clipboard Create

PDF Sign Protect

Link Bookmark Links

Share Document Publish Form Share

File Attachment Image Annotation Audio & Video Insert

documentdetail.pdf x

Start

Unimed 

Data do Documento: 12/09/2017

Prestadores

Clínica: [REDACTED]

Prestador Principal: [REDACTED]

Especialidade: [REDACTED]

Prestador Solicitante: [REDACTED]

Beneficiário

Beneficiário: [REDACTED] [REDACTED]

Tipo de Plano: 1 SEMI PRIVATIVA

Plano: 8 AMB+HOSP C/OBST/SPARTIC

Contratante: 68 UNIMED REGIAO DA CAMPANHA/RS COOP DE

Forma de Pagamento: 2 CUSTO OPERACIONAL

Serviços Autorizados

Quantidade	Código Serviço	Descrição Serviço	Prestador Executante	Participação

1 / 1 192.31%

Menu: CONSULTA

Histórico de Atendimento

Data Solicitação	Guia Operadora	Num Carteira	Solicitante	Tipo	Situação	Ações
13/12/2017	201700110761	[Redacted]	[Redacted]	SADT	Negado	Imprimir

Informar os dados do filtro e clicar em **Buscar**.

Dados Beneficiário

Portal Nacional de Saúde x TOTVS - Autorizador WE x

wac.unimedcampanha.com.br/autorizador/pages/checkin/checkin.jsf

Dados do Beneficiário

Serviços

- Checkin
- Elegibilidade
- Consulta
- Solicita Exames
- Registro Exames
- Cancela Atendimento
- Honorário Médico
- Reimpressão de Documentos
- Justificativa de Reconsulta
- Mensageria
- Guias do Beneficiário

Consulta

- Histórico de Atendimentos
- Dados Beneficiário**

Relatórios

- Produção Médica
- Consulta de Títulos

Demonstrativo

- Demonstrativo INSS
- Solicitações TISS do Prestador
- Pagamento do Prestador

Dados do Beneficiário

Administradora: [REDACTED] RS
Contratante: [REDACTED]
Tipo de Pessoa: 2 - JURÍDICA
Situação do Credito: 0 - NORMAL

VALDEIR LOREDO

Beneficiário: 3 [REDACTED]
Data de Nascimento: 04/01/1969
Sexo: MASCULINO
Responsável:
Data de Validade da Carteira: 31/12/9999
Data de Inclusão plano: 07/12/2017
Data da pesquisa realizada: 13/12/2017 16:45
Rua:
Bairro:
Estado:
Telefone 1: 32429331

Modalidade: 90 -
Termo de Adesão: 0
Plano: 1 -
Tipo de Plano: 1 - INTERCAMBIO ESTADUAL
Tipo de Acomodação: 6 - LIVRE ESCOLHA
Forma de Pagamento: 0 -
Cidade:
CEP:
Telefone 2:

OBSERVAÇÕES BIOMETRIA: Nenhuma

CARÊNCIAS

Módulo	Tipo Módulo	Data Inicio	Data Final	Data Cancelamento	Data Carencia Urg.	Data Carencia Ele.
100 CONSULTAS	N - Normal					
200 EXAMES SIMPLES	N - Normal					
201 EXAMES COMPLEMENTARES	N - Normal					
202 ULTRASSONOGRAFIA	N - Normal					
203 TOMOGRAFIA	N - Normal					
204 RESSONANCIA MAGNETICA	N - Normal					
205 HEMODINAMICA	N - Normal					

TOTVS

CARLOS ALBERTO CULARTE FICO
Versão 12.1.16 / 13-10-2017 17:20
Sua senha expira em 332 dia(s)

16:46

Menu RELATÓRIOS

Produção Médica

Data	Trans	Serie	Doc.	Carteira	Via Carteira	Beneficiário	Tipo de plano	Cod. Mov.	Serviço
13/12/2017 15:12	1200	WEB	449494	[Redacted]	1	[Redacted]	SEMI PRIVATIVA	40101053	VARIABILIDADE DE R-R (INCL

The bottom of the screen shows the TOTS logo and a taskbar with a redacted name and system icons.

Informar os dados do filtro e clicar em **pesquisar**. Para cancelar clicar no botão **Limpar**. Para impressão clicar no botão **Imprimir**. Para essa solicitação informar a senha do cooperado e ou titular da clínica.

Consulta Títulos

Informar os dados do filtro e clicar em **pesquisar**. Para cancelar clicar no botão **Limpar**. Para essa solicitação informar a senha do cooperado e ou titular da clínica.

Menu: Demonstrativo

Demonstrativo INSS

- Prestador: [Redacted]
- Senha: [Input field]
- Período Inicial: 30/11/2017
- Período Final: 13/12/2017
- Botão: **Buscar** (highlighted with a red circle)
- Data de Competência: Produção Vencimento
- Incluir no Comprovante: Remuneração Valor Retenção IRRF Valor Retenção ISS Valor Retenção COFINS Valor Retenção PISPASEP Valor Retenção CSLL Valor Líquido Recebido

Below the form is a table titled 'Títulos' with the following data:

	Ano	Período	Data Vencimento	Espécie	Nr.Docto	Parcela	Valor Líquido
Imprimir	2017	11	01/12/2017	ACO	0000000000000186	1	-R\$ 1.699,00

The left sidebar contains a menu with the following items:

- Serviços
 - Checkin
 - Elegibilidade
 - Consulta
 - Solicita Exames
 - Registro Exames
 - Cancela Atendimento
 - Honorário Médico
 - Reimpressão de Documentos
 - Justificativa de Reconsulta
 - Mensageria
 - Guias do Beneficiário
- Consulta
 - Histórico de Atendimentos
 - Dados Beneficiário
- Relatórios
 - Produção Médica
 - Consulta de Títulos
- Demonstrativo
 - Demonstrativo INSS** (highlighted with a red circle)
 - Solicitações TISS do Prestador
 - Pagamento do Prestador

Informar os dados do filtro e clicar em **Buscar**. Para essa solicitação informar a senha do cooperado e ou titular da clínica.

Solicitação TISS do Prestador

Serviços

- Checkin
- Elegibilidade
- Consulta
- Solicita Exames
- Registro Exames
- Cancela Atendimento
- Honorário Médico
- Reimpressão de Documentos
- Justificativa de Reconsulta
- Mensageria
- Guias do Beneficiário

Consulta

- Histórico de Atendimentos
- Dados Beneficiário

Relatórios

- Produção Médica
- Consulta de Títulos

Demonstrativo

- Demonstrativo INSS
- Solicitações TISS do Prestador
- Pagamento do Prestador

CONSULTA SOLICITAÇÃO DE AUTORIZAÇÃO

Prestador: [REDACTED]

Tipo Pesquisa: 1 - Por Período

Período Inicial: 13/12/2017 Período Final: 13/12/2017

Pesquisar **Limpar**

SOLICITAÇÕES

			Ano Guia ↓	Número Guia ↓	Beneficiário ↓	Data Solicitação ↓	Atendimento ↓	Alteração ↓	Situação ↓	Guia Princ. ↓
			2017	110638	[REDACTED]	13/12/2017	Exames SADT	13/12/2017	Autorizada	Sim
			2017	110694	[REDACTED]	13/12/2017	Exames SADT	13/12/2017	Em Análise	Sim

TOTVS CARLOS ALBERTO [REDACTED] 16:41

Informar os dados do filtro e clicar em **pesquisar**. Para cancelar clicar no botão **Limpar**.

Pagamento Prestador

Informar os dados do filtro e clicar em **pesquisar**. Para cancelar clicar no botão **Limpar**. Para impressão clicar no botão **Imprimir**. Para essa solicitação informar a senha do cooperado e ou titular da clínica.