

# Guia Médico

---

REDE BÁSICA

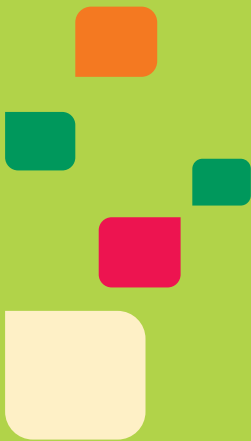

Data de publicação: 01/12/2016  
Validade: 01/12/2017

**Unimed**   
Foz do Iguaçu

# BEM-VINDO

## **Caro(a) beneficiário(a),**

Ao contratar um plano de saúde, o cliente espera atendimento eficaz, médicos dedicados e um serviço qualificado. A Unimed Foz do Iguaçu tem consciência disso e, por integrar um sistema de cooperativas médicas, é gerida por especialistas em cuidar da sua saúde.

Próxima da realidade de seus clientes, a Unimed prioriza o bem-estar e atividades que proporcionam qualidade de vida. Entretanto, ela está preparada para atendê-lo (a) e se empenha para oferecer um serviço humanizado.

Neste Guia Médico, é possível encontrar os profissionais cooperados e estabelecimentos credenciados da Unimed Foz do Iguaçu. Você também terá acesso à relação de consultórios, à rede credenciada de hospitais, de acordo com seu plano contratado, clínicas e laboratórios, e às principais informações relativas à cooperativa, além dos procedimentos para atendimento nos casos de urgência, emergência e internação.

Agende sua consulta e, caso não possa comparecer, ligue e desmarque com pelo menos 24 horas de antecedência. Se desejar informações sobre a rede credenciada ou quiser tirar dúvidas, enviar sugestões, registrar reclamações ou elogios, entre em contato pelo telefone (045) 2102-7600.

Caso queira solicitar ou acompanhar uma autorização, ligue para (DDD) 2102-7600.

Em cumprimento ao artigo 11 da Resolução Normativa nº 365/14, da Agência Nacional de Saúde Suplementar (ANS), informamos que as substituições ocorridas nesta rede assistencial ficarão disponíveis no portal da Unimed Foz do Iguaçu ([www.unimedfoz.coop.br](http://www.unimedfoz.coop.br)) e na Central de Atendimento da Operadora, que pode ser contatada pelo telefone 45-2102-7600.

Atenciosamente,

Unimed Foz do Iguaçu

Cuidar de você. Esse é o plano.



# ÍNDICE

Cartão do Beneficiário.....	05
Glossário de Especialidades Médicas.....	07
Legenda dos ícones de classificação.....	11

## **HOSPITAIS (PRONTO-SOCORRO, HOSPITAIS, HOSPITAL-DIA ISOLADO E MATERNIDADE)**

.....	12
-------	----

## **SADT E CLÍNICAS AMBULATORIAIS (EXAMES COMPLEMENTARES)**

Citopatologia.....	13
Endocrinologia.....	13
Fisioterapia.....	13
Fonoaudiologia.....	14
Laboratórios.....	14
Mamografia.....	14
Nutricionista.....	14
Psicologia.....	15
Radiodiagnóstico.....	15
Ultrassonografia.....	16

## **MÉDICOS COOPERADOS**

Acupuntura.....	17
Alergia e Imunologia.....	17
Anestesiologia.....	17
Angiologia.....	18
Cardiologia.....	19
Cirurgia Geral.....	19
Cirurgia Pediátrica.....	20
Cirurgia Torácica.....	20
Cirurgia da Cabeça e do Pescoço.....	20
Cirurgia do Aparelho Digestivo.....	20
Cirurgia Plástica.....	21

Clínica Médica.....	21
Demais Cooperados.....	21
Dermatologia.....	22
Endoscopia.....	22
Gastroenterologia.....	22
Geriatría.....	23
Ginecologia e Obstetrícia.....	23
Hematologia.....	24
Infectologia.....	24
Mastologia.....	24
Medicina Intensiva.....	25
Medicina da Família.....	25
Medicina do Trabalho.....	25
Nefrologia.....	25
Neurocirurgia.....	25
Neurologia.....	25
Neurologia Pediátrica.....	26
Nutrologia.....	26
Oftalmologia.....	26
Oncologia.....	26
Ortopedia e Traumatologia.....	27
Otorrinolaringologia.....	28
Pediatria.....	28
Pneumologia.....	29
Pneumopediatria.....	29
Psiquiatria.....	29
Radiologia.....	29
Ultrassonografia.....	30
Urologia.....	30

# CARTÃO DO BENEFICIÁRIO – FRENTE

## SAIBA IDENTIFICAR SEU CARTÃO DA UNIMED:

Tipo de contratação:

Individual ou familiar: o cliente contrata o plano na operadora.

Coletivo por adesão: contratação feita por associação profissional ou sindicato.

Coletivo empresarial: a empresa contrata o plano para o colaborador.

A Rede de Prestadores que o cliente tem direito e o Tipo de Prestador: refere-se ao tipo de prestador que o cliente contratou, conforme classificação do Manual de Intercâmbio Nacional.

Data em que o beneficiário passou a ter direito ao plano

Tipo de acomodação contratada.

NOBRE DO PRODUTO TIPO DE CONTRATAÇÃO	 Nome da Unimed
---	---

Código do cliente.

<b>0 123 123456789012 1</b>			
02/03/1967 Data de Nascimento	INDIVIDUAL Acomodação	31/12/2007 Vigência do plano	31/12/2007 Validade
<b>MARIA DA SILVA A CARVALHO</b> Nome do Beneficiário		NA99 MASTER Rede de Atendimento	
9999 Atend.	NÃO REGULAMENTADO Plano	NACIONAL Abrangência	01 Via
NÃO HÁ Cobertura Parcial Temporária		LOREM IPSUM DOLOR AMET CONSECT Contratante	
AMBULATORIAL + HOSPITALAR SEM OBSTETRÍCIA + ODONTOLÓGICO Segmentação Assistencial do Plano			

Data da validade do cartão.

Código da via do cartão.

Nome da empresa ou contratante do plano.

Abrangência contratada, podendo ser Nacional, Grupo de Estados, Estadual, Grupo de Municípios ou Municipal.

Descrição do produto contratado.

Define a amplitude de cobertura assistencial do plano de Saúde. A segmentação assistencial é categorizada em: referência, hospitalar com obstetrícia, hospitalar sem obstetrícia, ambulatorial, odontológica e suas combinações

Código da Unimed do local de atendimento do cliente.

Data de Término de Vigência da Cláusula de Cobertura Parcial Temporária.

# CARTÃO DO BENEFICIÁRIO - VERSO

SAIBA IDENTIFICAR SEU CARTÃO DA UNIMED:

Local onde o cliente pode ter atendimento.

Site e telefone da operadora.

Válido somente com apresentação do documento de identidade

Eventuais alterações ocorridas na rede de prestadores poderão ser consultadas no [www.unimedxxx.coop.br](http://www.unimedxxx.coop.br) e no tel. XX-XXXX-XXXX

Disque-ANS 0800 701 9656

www.ans.gov.br

Área de Atuação do Produto: São Paulo, Guarulhos, Santo André, São Bernardo, São Caetano, Diadema, Mauá, Ribeirão Pires, Mairiporã, Franco da Rocha, Caieiras, Cotia, Barueri, Osasco, Vargem Grande Paulista, Embu das Artes.

NONONONO/NONONO	IMEDIATO	NONONONO/NONONO	00/00/00
NONONONO NONO/NONONO	IMEDIATO	NONONONO NONO/NONONO	00/00/00
NONONONO NONONO NO NON	IMEDIATO	NONONONO NONONO NO NON	00/00/00
NONONONO NO NONONON	IMEDIATO	NONONONO NO NONONON	00/00/00
NONO NONO NO NONO	IMEDIATO	NONO NONO NO NONO	00/00/00

NOME FANTASIA DA ADMINISTRADORA NESSE LOCAL

SAC / Informações:  
**0800 000 000**  
**ANS - nº XXXXX**

Cód. Prod. ANS: 00000000000000000000  
CNS 0000000000000000

EST. CARTÃO É NUMÉRICO, NOMINATIVO E INTRANSFERÍVEL

Número de telefone do SAC, se a Unimed possuir o serviço.

Registro da Operadora na ANS conforme Resolução Normativa nº 16.

Carências que o cliente possui. Porém, carências já cumpridas poderão ser omitidas e a frase "Sem carências a cumprir" constará neste local.

Código do Produto ANS na Unimed contratada e número do registro da operadora na ANS.

# GLOSSÁRIO DE ESPECIALIDADES MÉDICAS

## ACUPUNTURA

Ramo da medicina tradicional chinesa. É um método de tratamento complementar, de acordo com a nova terminologia da OMS (Organização Mundial de Saúde). Consiste na aplicação de agulhas em pontos definidos do corpo, chamados de “Pontos de Acupuntura” ou “Acupontos”, com o objetivo de obter efeito terapêutico em diversas condições.

## ALERGIA E IMUNOLOGIA

Especialidade da medicina que visa o diagnóstico e o tratamento das doenças alérgicas. Pode estar relacionada também à imunologia.

## ANESTESIOLOGIA

Estuda e proporciona a ausência ou o alívio da dor e outras sensações ao paciente que necessita realizar procedimentos médicos (cirurgias e exames diagnósticos) e que identifica e trata alteração das funções vitais.

## ANGIOLOGIA

Tratamento clínico das doenças que acometem os vasos sanguíneos e os linfáticos. Atua em conjunto com a cirurgia vascular.

## CANCEROLOGIA (ONCOLOGIA)

Estuda tumores malignos e a forma como essas doenças se desenvolvem no organismo.

## CARDIOLOGIA

Diagnóstico e tratamento das doenças que acometem o coração, bem como os outros componentes do sistema circulatório.

## CIRURGIA CARDIOVASCULAR

Tratamento cirúrgico de doenças que acometem o coração.

## CIRURGIA DE CABEÇA E PESCOÇO

Especialidade médica essencialmente apoiada em procedimentos cirúrgicos, também considerada ramo da oncologia, que se ocupa da prevenção, diagnóstico, tratamento

e reabilitação das patologias neoplásicas benignas e malignas, afecções congênitas e de algumas condições inflamatórias que acometem a região do víscero-crânio ou face e da área cervical ou pescoço.

## CIRURGIA DA MÃO

Ocupa-se da prevenção, diagnóstico, tratamento e reabilitação das patologias que acometem as mãos.

## CIRURGIA DO APARELHO DIGESTIVO

Ramo da medicina que estuda, sob o ponto de vista cirúrgico, as doenças que são oriundas dos órgãos responsáveis pela digestão dos alimentos. Sua área de atuação é a cirurgia dos órgãos do aparelho digestivo, como esôfago, estômago, intestinos, fígado, vias biliares e pâncreas.

## CIRURGIA GERAL

Especialidade médica cuja área de atuação compreende cirurgia abdominal, cirurgia vídeo-laparoscópica e cirurgia do trauma. Ocupa-se do estudo dos mecanismos fisiopatológicos, diagnóstico e tratamento de enfermidades passíveis de abordagem por procedimentos cirúrgicos.

## CIRURGIA PEDIÁTRICA

Ocupa-se do tratamento cirúrgico que acomete indivíduos desde o período da vida fetal até o início da idade adulta.

## CIRURGIA PLÁSTICA

Tem por objetivo a reconstituição de determinada parte do corpo humano, por razões médicas ou estéticas e que se divide em cirurgia plástica reparadora ou cirurgia plástica estética. A cirurgia plástica reparadora tem como objetivo corrigir lesões deformantes, defeitos congênitos ou adquiridos. A cirurgia plástica estética é aquela realizada pelo paciente com o objetivo de realizar melhorias à sua aparência.

### **CIRURGIA TORÁCICA**

Especialidade médica que se ocupa do tratamento de patologias pulmonares e torácicas passíveis de abordagem cirúrgica.

### **CIRURGIA VASCULAR**

Especialidade que se ocupa do tratamento cirúrgico de doenças das artérias, veias e vasos linfáticos.

### **CLÍNICA MÉDICA (MEDICINA INTERNA)**

Trata de pacientes adultos, com área de atuação principalmente em ambiente hospitalar. Inclui o estudo das doenças em pacientes adultos, não cirúrgicos, não obstétricas e não ginecológicas.

### **COLOPROCTOLOGIA**

Especialidade médica que estuda as doenças do intestino grosso, reto e ânus.

### **DERMATOLOGIA**

Ocupa-se do diagnóstico e tratamento clínico-cirúrgico que acometem a pele.

### **ENDOCRINOLOGIA E METABOLOGIA**

Estuda o funcionamento dos hormônios no organismo humano. Atua no tratamento do diabetes, obesidade, alterações hormonais (falta ou excesso de hormônios) e alteração do ciclo menstrual.

### **ENDOSCOPIA**

Visa o diagnóstico da mucosa de todo o trato gastrointestinal e tratamento terapêutico na maioria dos casos gastrointestinais.

### **GASTROENTEROLOGIA**

Especialidade médica que se ocupa do estudo, diagnóstico e tratamento clínico das doenças do aparelho digestivo.

### **GENÉTICA MÉDICA**

Estudo dos genes e de seu papel na herança das características paternas e maternas pela prole.

### **GERIATRIA**

Foca o estudo, a prevenção e o tratamento de doenças e da incapacidade em idades avançadas.

### **GINECOLOGIA E OBSTETRÍCIA**

Especialidade que trata da saúde da mulher, da infância à terceira idade. Dedicada atenção especial ao aparelho genital, composto pela vagina, ovários, útero e trompas de falópio – tanto no aspecto preventivo quanto no curativo.

### **HEMATOLOGIA E HEMOTERAPIA**

Trata das doenças e terapias relacionadas ao sangue.

### **HOMEOPATIA**

Método terapêutico cujo princípio está baseado na similia similibus curantur (“os semelhantes curam-se pelos semelhantes”).

### **INFECTOLOGIA**

Especialidade médica que se ocupa do estudo das doenças causadas por diversos patógenos como príons, vírus, bactérias, protozoários, fungos e animais.

### **MASTOLOGIA**

Dedica-se ao estudo das glândulas mamárias, prevenindo, diagnosticando e tratando as doenças da mama.

### **MEDICINA DE FAMÍLIA E COMUNIDADE**

Área da medicina que estuda o indivíduo como ser inserido num contexto familiar e comunitário, nomeadamente integrado na sua família. Procura entender como este indivíduo se relaciona com os grupos sociais e estuda as doenças que o acometem. Trabalha preferencialmente com atividades de prevenção, mas também com uma medicina de abordagem geral.



### **MEDICINA DO TRABALHO**

Especialidade médica que atua na promoção e na preservação da saúde do trabalhador. O médico do trabalho avalia a capacidade do candidato a determinado trabalho e realiza avaliações periódicas de sua saúde dando ênfase aos riscos ocupacionais aos quais o trabalhador fica exposto.

### **MEDICINA DO TRÁFEGO**

Manutenção do bem-estar físico, psíquico e social do ser humano que se desloca, qualquer que seja o meio que propicie a sua mobilidade, cuidando também das interações desse deslocamento e dos mecanismos que o propiciam ao homem.

### **MEDICINA ESPORTIVA**

Voltada para abordagem do atleta de uma forma global. Suas áreas estendem-se desde a fisiologia do exercício à prevenção de lesões, passando pelo controle do treino e resolução de todo problema de saúde que envolva o praticante de esporte ou o exercício físico.

### **MEDICINA FÍSICA E REABILITAÇÃO**

Especialidade médica que lida com o tratamento de pacientes cuja capacidade funcional esteja limitada.

### **MEDICINA INTENSIVA**

Suporte à vida ou suporte de sistemas e órgãos em pacientes que estão em estado crítico e, que geralmente necessitam de um acompanhamento intensivo e monitorado.

### **MEDICINA LEGAL**

Aplica os conhecimentos médicos aos interesses da Justiça na elaboração das leis e na adequada caracterização dos fenômenos biológicos que possam interessar às autoridades na aplicação das leis. Assim, a medicina legal caracteriza a lesão corporal, a morte (sua causa, o momento em que ocorreu, que agente a produziu), entre outros.

### **MEDICINA NUCLEAR**

Relacionada à imagiologia, que se ocupa de técnicas de imagem, de diagnóstico e terapêutica, utilizando-se de partículas ou núclídeos radioativos. Permite observar o estado fisiológico dos tecidos de forma não invasiva.

### **MEDICINA PREVENTIVA E SOCIAL**

Especialidade que se dedica à prevenção da doença em vez de seu tratamento.

### **NEFROLOGIA**

Ocupa-se do diagnóstico e do tratamento das doenças do sistema urinário, em especial o rim. Atua também no tratamento cirúrgico de tais doenças. É o estudo dos rins, de sua fisiologia e de enfermidades do néfron, a unidade morfológica e funcional do rim.

### **NEUROCIRURGIA**

Especialidade médica que se ocupa do tratamento de doenças do sistema nervoso central e periférico (como tumores, doenças vasculares e degenerativas), traumas crânio-encefálicos e raqui-medulares passíveis de abordagem cirúrgica. Responsável pela substituição de órgãos sensoriais (olho e ouvido interno) disfuncionais por dispositivos artificiais.

### **NEUROLOGIA**

Trata dos distúrbios estruturais do sistema nervoso. Especificamente, lida com o diagnóstico e o tratamento de todas as categorias de doenças que envolvem o sistema nervoso central, periférico e autônomo, incluindo os seus revestimentos, vasos sanguíneos e todos os tecidos efetores, como os músculos.

### **NUTROLOGIA**

Especialidade médica que se dedica ao diagnóstico, à prevenção e ao tratamento das doenças do comportamento alimentar.

### **OFTALMOLOGIA**

Investiga e trata de doenças relacionadas a visão, aos olhos e a seus anexos. Dedicar-se ao estudo e ao tratamento das doenças e dos erros de refração apresentadas pelos olhos.

### **ORTOPEDIA E TRAUMATOLOGIA**

A ortopedia cuida das doenças e de deformidades dos ossos, músculos, ligamentos e articulações (aparelho locomotor).

A traumatologia lida com o trauma do aparelho músculo-esquelético.

### **OTORRINOLARINGOLOGIA**

Estuda e trata as doenças do ouvido, nariz, seios paranasais, faringe e laringe.

### **PATOLOGIA**

É o estudo das doenças em geral sob aspectos determinados. Ela envolve tanto a ciência básica quando a prática clínica e avalia as alterações estruturais e funcionais das células, dos tecidos e dos órgãos que estão ou podem estar sujeitos a doenças.

### **PATOLOGIA CLÍNICA/MEDICINA**

#### **LABORATORIAL**

Tem o objetivo de auxiliar os médicos de diversas especialidades no diagnóstico e no acompanhamento clínico de estados de saúde e doença, por meio da análise de sangue, de urina, de fezes e de outros fluidos orgânicos.

### **PEDIATRIA**

Especialidade médica e de enfermagem dedicada à assistência à criança e ao adolescente, nos seus diversos aspectos, sejam eles preventivos ou curativos.

### **PNEUMOLOGIA**

É o estudo que se ocupa das doenças pulmonares e do trato respiratório.

### **PSIQUIATRIA**

Especialidade médica que lida com prevenção, atendimento, diagnóstico, tratamento e reabilitação das doenças mentais, sejam elas de cunho orgânico ou funcional, tais como depressão, doença bipolar, esquizofrenia e transtornos de ansiedade.

### **RADIOLOGIA E DIAGNÓSTICO POR IMAGEM**

Auxilia no diagnóstico e no prognóstico dos estados de saúde e de doença por meio do uso de tecnologias de produção e de análise de imagem.

### **RADIOTERAPIA**

Especialidade médica focada no tratamento oncológico utilizando radiação ionizante.

### **REUMATOLOGIA**

Trata das doenças do tecido conjuntivo, articulações e doenças autoimunes.

### **UROLOGIA**

Aborda o trato urinário de homens e mulheres e do sistema reprodutor dos homens. Dedicar-se ao diagnóstico, ao tratamento e ao acompanhamento de pacientes com distúrbios urológicos. Os órgãos estudados são: rins, ureteres, bexiga urinária, uretra e aqueles do sistema reprodutor masculino.

Especialidades Médicas Reconhecidas pelo Conselho Federal de Medicina, Resolução 2.116/2015 (23 de Janeiro de 2015).

# LEGENDA DOS ÍCONES DOS ATRIBUTOS DE QUALIFICAÇÃO

Legenda para os ícones dos atributos de qualificação dos prestadores de serviço na saúde suplementar



Programa de Acreditação



Comunicação de eventos adversos



Profissional com especialização



Profissional com Residência



Título de especialista



Qualidade monitorada



Certificações de Entidades Gestoras de Outros Programas de Qualidade



Certificação ISO 9001



Profissional com Doutorado ou Pós-Doutorado

## HOSPITAIS

### FOZ DO IGUAÇU

#### *CENTRO E BAIROS*

#### **HOSPITAL UNIMED**

Martins Pena, 297

Jardim Festugato - 85864-020

45 2102-7500

[www.unimedfoz.com.br](http://www.unimedfoz.com.br)

#### **HOSPITAL COSTA CAVALCANTE**

Avenida Gramado, 580

Vila A - 85860-460

45 3576-8000



Programa de Acreditação



Qualidade monitorada



Profissional com Doutorado ou Pós-Doutorado



Comunicação de eventos adversos



Certificação ISO 9001



Certificações de Entidades Gestoras de Outros Programas de Qualidade

Legenda completa dos ícones dos atributos de qualificação na página 08

Em razão do processo dinâmico de substituição dos prestadores da rede disponível nesse guia, as suas atualizações estarão disponíveis no portal da Unimed Foz do Iguaçu ([www.unimedfoz.coop.br](http://www.unimedfoz.coop.br))

## CITOPATOLOGIA

### FOZ DO IGUAÇU

*CENTRO E BAIROS*

#### INSTITUTO DE PATOLOGIA

Benjamin Constant, 354

Centro - 85851-380

45 3523-5271

#### LABORATORIO APC

Avenida Brasil, 1835

Centro - 85851-000

45 3025-5005

## FISIOTERAPIA

### FOZ DO IGUAÇU

*CENTRO E BAIROS*

#### CLÍNICA DE FISIOTERAPIA E DO ESPORTES

Avenida Garibaldi, 1428

Jardim Lancaster II - 85869-470

45 3028-2085

#### CLÍNICA DE FISIOTERAPIA SUPERA

Avenida Rep. Argentina, 3830, sala 109

Jardim Esmeralda - 85856-000

45 3025-5047

#### FISIO E SAÚDE

Rui Barbosa, 521

Centro - 85851-170

45 3028-5009

#### FISIOMED

Missões, 47

Jardim Festugato - 85864-100

45 3028-7366

#### FISIOVIDA

Almirante Barroso, 766

Centro - 85851-010

45 3572-0867

#### NEWFORME

Avenida Parana, 1030

Centro - 85852-000

45 3028-1861

#### REVITAL MEDFISIO

Tv Cristiano Weirich, 91 - Sala 03

Centro - 85851-140

45 3572-4447



Programa de Acreditação



Qualidade monitorada



Profissional com Doutorado ou Pós-Doutorado



Comunicação de eventos adversos



Certificação ISO 9001



Certificações de Entidades Gestoras de Outros Programas de Qualidade

Legenda completa dos ícones dos atributos de qualificação na página 08

## FONAUDIOLOGIA

### FOZ DO IGUAÇU

CENTRO E BAIRROS

#### CLINEA CLINICA ESPECIALIZADA

Avenida Paraná, 1319  
Centro - 85852-000  
45 3524-5067

#### INSTITUTO DE FONAUDIOLOGIA

Antônio Raposo, 369  
Centro - 85851-090  
45 3027-1202

## LABORATÓRIOS

### FOZ DO IGUAÇU

CENTRO E BAIRROS

#### ALVARO CENTRO DE ANALISE E PES

Antônio Raposo, 303  
Centro - 85851-090  
45 3574-1010

#### BIOVEL

Avenida Brasil, 1825  
Centro - 85851-000  
45 3574-2547

#### LABORFOZ

Belarmino de Mendonça, 825  
Centro - 85851-100  
45 3523-5959

#### LABORATORIO SANTA MARIA

Benjamin Constant, 268  
Centro - 85851-380  
45 3523-1210

#### MASTER LAB

Benjamin Constant, 314

Centro - 85851-380  
45 3027-4141E

## MAMOGRAFIA

### FOZ DO IGUAÇU

CENTRO E BAIRROS

#### DIAGNÓSTICOS MAROJA

Tv Cristiano Weirich, 99  
Centro - 85851-140  
45 3574-3521

#### INSTITUTO DE RADIOLOGIA

Antônio Raposo, 399  
Centro - 85851-090  
45 3574-1370

#### OPUS DEI

Marechal Deodoro, 868  
Centro - 85851030  
45 3523-7617

#### VITA IMAGEM

Tv Eduardo Ramon Bianchi, 46  
Centro - 85851-270  
45 3576-8500

#### VITA IMAGEM

Avenida Gramado, S/N, QD 78  
Vila A - 85861-020  
45 3576-8500

## NUTRICIONISTA

### FOZ DO IGUAÇU

CENTRO E BAIRROS

#### CLINICA DE CARDIOLOGIA

Padre Montoya, 323  
Centro - 85851-080  
45 3523-1111



Programa de Acreditação



Qualidade monitorada



Profissional com Doutorado ou Pós-Doutorado



Comunicação de eventos adversos



Certificação ISO 9001



Certificações de Entidades Gestoras de Outros Programas de Qualidade

Legenda completa dos ícones dos atributos de qualificação na página 08

## HEALTH FOZ

Rui Barbosa, 1319  
Centro - 85852-120  
45 3523-9783

## NUTRIVITAL

Almirante Barroso, 643, sala 2  
Centro - 85851-010  
45 3523-5151

## PSICOLOGIA

### FOZ DO IGUAÇU

*CENTRO E BAIRROS*

### CLÍNICA MÉDICA E PSICOLOGIA

Rui Barbosa, 820, sala 308  
Centro - 85851-170  
45 3547-2886

### MENTE E CORPO

Silvio Americo Sasdelli, 3882, sala 02  
Centro - 85866-000  
45 99824-8198

### PSICOLOGICAMENTE

Antônio Raposo, 406, sala 702  
Centro - 85851-090  
45 3025-4796

### PERCURSUS

Almirante Barroso, 1293, sala 103  
Centro - 85851-010  
45 3028-0203

### PENSARE PSICOLOGIA

Antônio Raposo, 406  
Centro - 85851-090  
45 3028-8808

### PSICO SER

Silvio Américo Sasdelli, 2551, sala 02  
Jardim Lancaster - 85869-580  
45 3524-4070

## RADIODIAGNÓSTICO

### FOZ DO IGUAÇU

*CENTRO E BAIRROS*

### DIAGNOSON

Santos Dumont, 712  
Centro - 85851040  
45 3574-2430

### DIAGNÓSTICOS MAROJA

Tv Cristiano Weirich, 99  
Centro - 85851-140  
45 3574-3521

### INSTITUTO DE CIRURGIA

Martins Pena, 200  
Jardim Festugato - 85864-020  
45 3522-3030

### INSTITUTO DE RADIOLOGIA

Antônio Raposo, 399  
Centro - 85851-090  
45 3574-1370

### OPUS DEI

Marechal Deodoro, 868  
Centro - 85851-030  
45 3523-7617

### STELLA SPINE

Missões, 34  
Centro - 85851-240  
45 3025-3456

### VITA IMAGEM

Tv Eduardo Ramon Bianchi, 46  
Centro - 85851-270  
45 3576-8500

### VITA IMAGEM

Avenida Gramado, S/N, QD 78  
Vila A - 85861-020  
45 3576-8500



Programa de Acreditação



Qualidade monitorada



Profissional com Doutorado ou Pós-Doutorado



Comunicação de eventos adversos



Certificação ISO 9001



Certificações de Entidades Gestoras de Outros Programas de Qualidade

Legenda completa dos ícones dos atributos de qualificação na página 08

## ULTRASSONOGRAFIA

### FOZ DO IGUAÇU

CENTRO E BAIROS

#### CDCARD

Almirante Barroso, 643  
Centro - 85851-010  
45 3523-5151

#### CLÍNICA MÉDICA VASCULLARE

Almirante Barroso, 1293, sala 1201  
Centro - 85851-010  
45 3025-4001

#### CLINIPAR

Marechal Floriano, 735  
Centro - 85851-020  
45 3572-0404

#### DIAGNOSON

Santos Dumont, 712  
Centro - 85851040  
45 3574-2430

#### DIAGNÓSTICOS MAROJA

Tv Cristiano Weirich, 99  
Centro - 85851-140  
45 3574-3521

#### IGC

Marechal Floriano, 735  
Centro - 85851-020  
45 3572-0404

#### INSTITUTO DE RADIOLOGIA

Antônio Raposo, 399  
Centro - 85851-090  
45 3574-1370

#### VITA IMAGEM

Tv Eduardo Ramon Bianchi, 46  
Centro - 85851-270  
45 3576-8500

#### VITA IMAGEM

Avenida Gramado, S/N, QD 78  
Vila A - 85861-020  
45 3576-8500



Programa de Acreditação



Qualidade monitorada



Profissional com Doutorado ou Pós-Doutorado



Comunicação de eventos adversos



Certificação ISO 9001



Certificações de Entidades Gestoras de Outros Programas de Qualidade

Legenda completa dos ícones dos atributos de qualificação na página 08



## ACUPUNTURA

### FOZ DO IGUAÇU

CENTRO E BAIRROS

#### **LUIZ CARLOS ESPOSITO JR (CRM 20858)**

Avenida Rep. Argentina, 3370 - Sala 10  
Centro - 85851-200  
45 3028-0088

#### **MARCELO KEY IZUKA (CRM 14001)**

Baleia, 36  
Vila A - 85860-360  
45 3576-8081

## ALERGIA E IMUNOLOGIA

### FOZ DO IGUAÇU

CENTRO E BAIRROS

#### **GIULIANNA DE SOUZA BERNARDES CRM (36363)**

Padre Montoya, 284  
Centro - 85851-080  
45 3574-1012

## ANESTESIOLOGIA

### FOZ DO IGUAÇU

CENTRO E BAIRROS

#### **ALBERTO CANDIDO DA SILVA (CRM 8641)**

Baleia, 36  
Vila A - 85860-360  
45 3576-8081

#### **ALEXANDRE ALAN DE ALMEIDA COSTA (CRM 29703)**

Baleia, 36  
Vila A - 85860-360  
45 3576-8081

#### **ANDREA LUIZ KRAEMER (CRM 14441)**

Baleia, 36  
Vila A - 85860-360  
45 3576-8081

#### **ANTONIO GIOVANI JR (CRM 29673)**

Baleia, 36  
Vila A - 85860-360  
45 3576-8081

#### **CARLOS HENRIQUE ZAMARIAN (CRM 21118 | RQE 102491)**

Baleia, 36  
Vila A - 85860-360  
45 3576-8081

#### **CÉSAR AUGUSTO DE REZENDE (CRM 35848)**

Baleia, 36  
Vila A - 85860-360  
45 3576-8081

#### **CORNELIUS ROBERTO BOHNERT (CRM 14836)**

Baleia, 36  
Vila A - 85860-360  
45 3576-8081

#### **EDWIN WALDO R SENZANO (CRM 10568)**

Baleia, 36  
Vila A - 85860-360  
45 3576-8081

#### **ELLEN CRISTINA DIAS QUINTELA (CRM 21079 | RQE 21079)**

Baleia, 36  
Vila A - 85860-360  
45 3576-8081

#### **FRANCINE SBERNI (CRM 20176 | RQE 12217)**

Baleia, 36  
Vila A - 85860-360  
45 3576-8081



Comunicação de eventos adversos



Profissional com Residência



Título de especialista



Profissional com especialização



Certificação ISO 9001



Profissional com Doutorado ou Pós-Doutorado



Certificações de Entidades Gestoras de Outros Programas de Qualidade

Legenda completa dos ícones dos atributos de qualificação na página 11.

## MÉDICOS COOPERADOS

### **GILIAN ELL (CRM 19906 | RQE 14211)**

Baleia, 36  
Vila A - 85860-360  
45 3576-8081

### **GUSTAVO FERST KLEINIIBING (CRM 18906 | RQE 18906)**

Baleia, 36  
Vila A - 85860-360  
45 3576-8081

### **IVAN MONTEIRO DA SILVA JUNIOR (CRM 21111 | RQE 140)**

Baleia, 36  
Vila A - 85860-360  
45 3576-8081

### **JANAINA TESTA SAMORANO (CRM 19947 | RQE 19947)**

Baleia, 36  
Vila A - 85860-360  
45 3576-8081

### **JOSE FERNANDO FERREIRA ALVES (CRM 26260 | RQE 28317)**

Baleia, 36  
Vila A - 85860-360  
45 3576-8081

### **MARCELO KEY IZUKA (CRM 14001 )**

Baleia, 36  
Vila A - 85860-360  
45 3576-8081

### **MARIA CELIA B FERRER E SILVA BROFMAN (CRM 6624 )**

Avenida Paraná, 513  
Centro - 85852-000  
45 3523-1500

### **MARIANO RIOS SEIJAS (CRM 2960 )**

Baleia, 36  
Vila A - 85860-360  
45 3576-8081

### **MARION ELMER (CRM 6395 )**

Baleia, 36  
Vila A - 85860-360  
45 3576-8081

### **MURILO MONICI SABINO (CRM 26100 | RQE 16590)**

Baleia, 36  
Vila A - 85860-360  
45 3576-8081

### **THAINA ALESSANDRA BRANDAO (CRM 28280 | RQE 93477)**

Baleia, 36  
Vila A - 85860-360  
45 3576-8081

## ANGIOLOGIA

### FOZ DO IGUAÇU

#### CENTRO E BAIRROS

### **DEIVID CLAUDY COLOMBELLI (CRM 23642 | RQE 23642)**

Almirante Barroso, 1293  
Centro - 85851-010  
45 3025-4003

### **EDER NEY COLOMBELLI (CRM 27660)**

Almirante Barroso, 1293  
Centro - 85851-010  
45 3025-4003

### **GODOFREDO MARQUES NETO (CRM 5573 )**

Tv Cristiano Weirich, 91  
Centro - 85851-140  
45 3523-5616

### **LUIZ AUGUSTO SANTOS PIMENTEL (CRM 20240 | RQE 20240)**

Padre Montoya, 300  
Centro - 85851-080



Comunicação de eventos adversos



Profissional com Residência



Título de especialista



Profissional com especialização



Certificação ISO 9001



Profissional com Doutorado ou Pós-Doutorado



Certificações de Entidades Gestoras de Outros Programas de Qualidade

Legenda completa dos ícones dos atributos de qualificação na página 11

Em razão do processo dinâmico de substituição dos prestadores da rede disponível nesse guia, as suas atualizações estarão disponíveis no portal da Unimed Foz do Iguaçu ([www.unimedfoz.coop.br](http://www.unimedfoz.coop.br))

## CARDIOLOGIA

### FOZ DO IGUAÇU

CENTRO E BAIRROS

#### ALI BARIZI (CRM 13174 | RQE 395)

Padre Montoya, 323  
Centro - 85851-080  
45 3523-1111

#### ANGELO LUIS FRAXINO (CRM 9896 )

Almirante Barroso, 643  
Centro - 85851-010  
45 3523-5151

#### CARLOS ARAUJO RIOS (CRM 10843 )

Rui Barbosa, 778  
Centro - 85851-170  
45 3574-4778

#### EDUARDO MARTINS BALTHAZAR (CRM 24039)

Avenida Pedro Bassol, 472, sala 407  
Alto São Francisco - 85863-756  
45 3017-7777

#### HERCIO XIMENES FILHO (CRM 13990 )

Almirante Barroso, 766  
Centro - 85851-010  
45 3523-0204

#### JOSE BERNARDES FILHO (CRM 6643 )

Padre Montoya, 284  
Centro - 85851-080  
45 3574-1012

#### LUIS JAVIER MIRANDA MC NALLY (CRM 6843 )

Men De Sá, 169  
Jardim Festugato - 85864-010  
45 3025-4165

#### LUIZ AUGUSTO TOLEDO PEREZ (CRM 19050)

Padre Montoya, 300  
Centro - 85851-080  
45 3028-1282

#### SERGIO BRAGA MIZIARA (CRM 9046 )

Bartolomeu De Gusmao, 1050  
Centro - 85851-160  
45 3572-2775

## CIRURGIA GERAL

### FOZ DO IGUAÇU

CENTRO E BAIRROS

#### ANTONINHO RICARDO SABBI (CRM 7093 | RQE 7093)

Rui Barbosa, 820  
Centro - 85851-170  
45 3572-0066

#### ISIDORO ANTONIO VILLAMAYOR ALVAREZ (CRM 11482 )

Marechal Floriano, 1600  
Centro - 85851-020  
45 3523-7389

#### JOSE LUIZ BERTOLI NETO (CRM 12844 )

Marechal Floriano, 1600  
Centro - 85851-020  
45 3523-7389

#### MICHEL COTAIT JUNIOR (CRM 9369 )

Padre Montoya, 275  
Centro - 85851-080  
45 3523-0022

#### PEDRO PERES DE LAVRA PINTO (CRM 2660 )

Martins Pena, 297  
Jardim Festugato - 85864-020  
45 3574-1884



Comunicação de eventos adversos



Profissional com Residência



Título de especialista



Profissional com especialização



Certificação ISO 9001



Profissional com Doutorado ou Pós-Doutorado



Certificações de Entidades Gestoras de Outros Programas de Qualidade

Legenda completa dos ícones dos atributos de qualificação na página 11

## MÉDICOS COOPERADOS

### CIRURGIA PEDIÁTRICA

#### FOZ DO IGUAÇU

CENTRO E BAIRROS

##### **JORGE HIDEKI SHIMOMURA (CRM 10132)**

Martins Pena, 297  
Jardim Festugato - 85864-020  
45 2102-7519

##### **MONICA MUSTAFA AHMAD (CRM 20277 | RQE 20277)**

Martins Pena, 297  
Jardim Festugato - 85864-020  
45 2102-7519

### CIRURGIA TORÁCICA

#### FOZ DO IGUAÇU

CENTRO E BAIRROS

##### **CARLOS EDUARDO FICHT DE OLIVEIRA (CRM 27271 | RQE 341)**

Martins Pena, 353  
Jd Festugato - 85864-020  
45 3523-2007

##### **LUIZ HENRIQUE ZAIONS (CRM 14524)**

Martins Pena, 200  
Jd. Festugato - 85864-020  
45 3522-3030

### CIRURGIA DA CABEÇA E PESCOÇO

#### FOZ DO IGUAÇU

CENTRO E BAIRROS

##### **FABIO SAMSONOWSKI ULBRICH (CRM 17621)**

Padre Montoya, 275

Centro - 85851-080  
45 3523-0022

### CIRURGIA DO APARELHO DIGESTIVO

#### FOZ DO IGUAÇU

CENTRO E BAIRROS

##### **JOSE LUIZ BERTOLI NETO (CRM 12844)**

Marechal Floriano, 1600  
Centro - 85851-020  
45 3523-7389

##### **LUIZ CARLOS LAZZERI BREMM (CRM 14018 | RQE 14018)**

Martins Pena, 353  
Jardim Festugato - 85864-020  
45 3574-4416

##### **LYRIO CESAR BERTOLI (CRM 8522)**

Marechal Floriano, 735  
Centro - 85851-020  
45 3572-0404

##### **MOHAMAD WALID OMAIRI (CRM 29116)**

Martins Pena, 353  
Jardim Festugato - 85864-020  
45 3523-2007

##### **WALIDI MOHAMAD OMAIRI (CRM 10966)**

Martins Pena, 353  
Jardim Festugato - 85864-020  
45 3523-2007



Comunicação de eventos adversos



Profissional com Residência



Título de especialista



Profissional com especialização



Certificação ISO 9001



Profissional com Doutorado ou Pós-Doutorado



Certificações de Entidades Gestoras de Outros Programas de Qualidade

Legenda completa dos ícones dos atributos de qualificação na página 11

Em razão do processo dinâmico de substituição dos prestadores da rede disponível nesse guia, as suas atualizações estarão disponíveis no portal da Unimed Foz do Iguaçu ([www.unimedfoz.coop.br](http://www.unimedfoz.coop.br))

## MÉDICOS COOPERADOS

### CIRURGIA PLÁSTICA

#### FOZ DO IGUAÇU

CENTRO E BAIRROS

#### NEYLANE CRISTINA SOARES DUTRA (CRM 21735)

Rui Barbosa, 820, 5º andar.  
Centro - 85851-170  
45 3523-9783

#### ROVILSON RAVAGNANI (CRM 9066)

Martins Pena, 200  
Jardim Festugato - 85864-020  
45 3522-3030

### CLÍNICA MÉDICA

#### FOZ DO IGUAÇU

CENTRO E BAIRROS

#### ENEIDA BUBA (CRM 7960)

Padre Montoya, 323  
Centro - 85851-080  
45 3574-3473

#### FLAVIA JULYANA PINA TRENCH (CRM 12550)

Javaé, 57  
Jardim Festugato - 85864-120  
45 3572-8177

#### JOSE BERNARDES FILHO (CRM 6643)

Padre Montoya, 284  
Centro - 85851-080  
45 3574-1012

#### LUIS RENE ASSAD SARRAFF (CRM 20083)

Padre Montoya, 300  
Centro - 85851-080  
45 3028-1282

#### MIGUEL ALBINO BIZZOTTO (CRM 9328)

Martins Pena, 200  
Jardim Festugato - 85864-020  
45 3522-3049

#### SERGIO BRAGA MIZIARA (CRM 9046)

Bartolomeu De Gusmao, 1050  
Centro - 85851-160  
45 3572-2775

### DEMAIS COOPERADOS

#### FOZ DO IGUAÇU

CENTRO E BAIRROS

#### ADIR DA ROCHA SALDANHA (CRM 3093)

Avenida Brasil, 1497  
Centro - 85851-000  
45 3523-5166

#### FABIO TROMBINI GRIESBACH (CRM 13315)

Plantonista Do Hospital Unimed, 297  
Jardim Festugato - 85864-020  
45 2102-7500

#### GILSON AREND (CRM 13787)

Martins Pena, 353  
Jardim Festugato - 85864-020  
45 3523-2007

#### ITALO MOREIRA JUNIOR (CRM 3655)

Santos Dumont, 712  
Centro - 85851-040  
45 3574-2430

#### LUIS RENE ASSAD SARRAFF (CRM 20083)

Padre Montoya, 300  
Centro - 85851-080  
45 3028-1282



Comunicação de eventos adversos



Profissional com Residência



Título de especialista



Profissional com especialização



Certificação ISO 9001



Profissional com Doutorado  
ou Pós-Doutorado



Certificações de Entidades Gestoras  
de Outros Programas de Qualidade

Legenda completa dos ícones dos atributos de qualificação na página 11

Em razão do processo dinâmico de substituição dos prestadores da rede disponível nesse guia, as suas atualizações estarão disponíveis no portal da Unimed Foz do Iguaçu ([www.unimedfoz.coop.br](http://www.unimedfoz.coop.br))

## MÉDICOS COOPERADOS

### TAHER MOHAMAD SAID NASSER (CRM 6904)

Marechal Floriano, 1379  
Centro - 85851-020  
45 3025-3008

## DERMATOLOGIA

### FOZ DO IGUAÇU

CENTRO E BAIRROS

### ANTONIO ABRAO DOS REIS JUNIOR (CRM 15479)

Rui Barbosa, 820  
Centro - 85851-170  
45 3027-5960

### CLAUDIO GUSMAN PAULO (CRM 23413 | RQE 23413)

Martins Pena, 227  
Jardim Festugato - 85851-080  
45 3574-2005

### LUCIO SERGIO CAMARGO CALDAS (CRM 11534 | RQE 12032)

Antonio Raposo, 406  
Centro - 85851-090  
45 3029-4477

### SUZANA BASILE RAZENTE (CRM 12604)

Almirante Barroso, 1293  
Centro - 85851-140  
45 3574-5202

## ENDOSCOPIA

### FOZ DO IGUAÇU

CENTRO E BAIRROS

### CICERO FERNANDO BERTOLI (CRM 9528 | RQE 9528)

Marechal Floriano, 735  
Centro - 85851-020  
45 3572-0404

### LUIZ GONCALVES DA SILVA JUNIOR (CRM 20545 | RQE 2306)

Padre Montoya, 300  
Centro - 85851-080  
45 3028-128145 2102-7500

### LYRIO CESAR BERTOLI (CRM 8522 | RQE 8522)

Marechal Floriano, 735  
Centro - 85851-020  
45 3572-0404

### MAURILIO MOTA SILVA (CRM 9819)

Padre Montoya, 300  
Centro - 85851-080  
45 3028-1281

## GASTROENTEROLOGIA

### FOZ DO IGUAÇU

CENTRO E BAIRROS

### ANA HELOISA VERAS AYRES DA SILVA (CRM 11032)

Antonio Raposo, 406  
Centro - 85851-090  
45 3523-5146

### CICERO FERNANDO BERTOLI (CRM 9528 | RQE 9528)

Marechal Floriano, 735  
Centro - 85851-020  
45 3572-0404

### KEIZO SAZAKI (CRM 8865)

Martins Pena, 353  
Jardim Festugato - 85864-020  
45 3523-2007

### LUIZ CARLOS LAZZERI BREMM (CRM 14018 | RQE 14018)

Martins Pena, 353  
Jardim Festugato - 85864-020  
45 3574-4416



Comunicação de eventos adversos



Profissional com Residência



Título de especialista



Profissional com especialização



Certificação ISO 9001



Profissional com Doutorado ou Pós-Doutorado



Certificações de Entidades Gestoras de Outros Programas de Qualidade

Legenda completa dos ícones dos atributos de qualificação na página 11

Em razão do processo dinâmico de substituição dos prestadores da rede disponível nesse guia, as suas atualizações estarão disponíveis no portal da Unimed Foz do Iguaçu ([www.unimedfoz.coop.br](http://www.unimedfoz.coop.br))

## MÉDICOS COOPERADOS

### **LUIZ GONCALVES DA SILVA JUNIOR (CRM 20545 | RQE 43)**

Padre Montoya, 300  
Centro - 85851-080  
45 3028-1281

### **MAURILIO MOTA SILVA (CRM 9819 | RQE 9819)**

Padre Montoya, 300  
Centro - 85851-080  
45 3028-1281

### **MIRIAM NEUMANN JUNGES WILLRICH (CRM 13496 | RQE 4009)**

Marechal Floriano, 735  
Centro - 85851-020  
45 3572-0404

### **WALID MOHAMAD OMAIRI (CRM 10966 )**

Martins Pena, 353  
Jardim Festugato - 85864-020  
45 3523-2007

## GERIATRIA

### **CENTRO E BAIROS**

### **ENEIDA BUBA (CRM 7960)**

Padre Montoya, 323  
Centro - 85851-080  
45 3574-3473

## GINECOLOGIA E OBSTETRÍCIA

### **FOZ DO IGUAÇU**

### **CENTRO E BAIROS**

### **ALEXANDRE SIMOES FLORIO (CRM 18136 | RQE 18136)**

Marechal Deodoro, 868  
Centro - 85851-030  
45 3523-7617

### **ALI BAKRI (CRM 8429 | RQE 8429)**

Almirante Barroso, 1108  
Centro - 85851-010  
45 3574-2886

### **ANDRE LICHACOVSKI FILHO (CRM 7967)**

Almirante Barroso, 1293  
Centro - 85851-010  
45 3523-1680

### **CARLOS BARSZCZ (CRM 11420 )**

Benjamin Constant, 314  
Centro - 85851-380  
45 3025-7575

### **GILBER DA TRINDADE RIBEIRO (CRM 5516 | RQE 10578)**

Avenida Brasil, 1777  
Centro - 85851-000  
45 3025-6009

### **LUIZ GERALDO HESSEINE SA (CRM 10635)**

Antonio Raposo, 406  
Centro - 85851-090  
45 3523-4976

### **MARIA BERNADETE P OLIVEIRA SA (CRM 12233 | RQE 522)**

Antonio Raposo, 406  
Centro - 85851-090  
45 3028-9878

### **MARIA EDITE GOUVEIA AMORIM (CRM 19760 | RQE 19760)**

Almirante Barroso, 1293 - Ed Pedro Basso  
Centro - 85851-010  
45 3523-1680

### **NANCY RUTH M FRANCOZO (CRM 9372 | RQE 9372)**

Antonio Raposo, 406  
Centro - 85851-090  
45 3523-5552



Comunicação de eventos adversos



Profissional com Residência



Título de especialista



Profissional com especialização



Certificação ISO 9001



Profissional com Doutorado  
ou Pós-Doutorado



Certificações de Entidades Gestoras  
de Outros Programas de Qualidade

Legenda completa dos ícones dos atributos de qualificação na página 11

Em razão do processo dinâmico de substituição dos prestadores da rede disponível nesse guia, as suas atualizações estarão disponíveis no portal da Unimed Foz do Iguaçu ([www.unimedfoz.coop.br](http://www.unimedfoz.coop.br))

## MÉDICOS COOPERADOS

### **NELSON PAULINO FRANCA (CRM 6818)**

Marechal Floriano, 1379  
Centro - 85851-020  
45 3025-3008

### **NELSON ROSA MENDES (CRM 17183 | RQE 17183)**

Padre Montoya, 300  
Centro - 85851-080  
45 3028-1282

### **NEWTON CARLOS SANTOS (CRM 5334 )**

Rui Barbosa, 778  
Centro - 85851-170  
45 3523-4068

### **PATRICIA MARIA PESSOA VINHAS (CRM 14320 )**

Rui Barbosa, 820  
Centro - 85851-170  
45 3572-2099

### **PEDRO ADRIANO MARTINS FRANCO (CRM 27426 | RQE 288)**

Padre Montoya, 300  
Centro - 85851-080  
45 3028-1281

### **PEDRO ROBERTO FRANCOZO (CRM 9373 )**

Antonio Raposo, 406  
Centro - 85851-090  
45 3523-5552

### **THIAGO MOURA SAURA (CRM 25911)**

Tarobá, 861  
Centro - 85851-220  
45 3527-8269

## HEMATOLOGIA

### FOZ DO IGUAÇU

*CENTRO E BAIROS*

### **ALESSANDRA GIORDANI RITT (CRM 13518 )**

Padre Montoya, 275  
Centro - 85851-080  
45 3523-0022

### **TELISMAR GEWEHR (CRM 12947 )**

Padre Montoya, 275  
Centro - 85851-080  
45 3523-0022

## INFECTOLOGIA

### FOZ DO IGUAÇU

*CENTRO E BAIROS*

### **FLAVIA JULYANA PINA TRENCH (CRM 12550 )**

Almirante Barroso, 643  
Centro - 85851-010  
45 3572-8177

### **SOLANGE DA SILVA SIMON (CRM 35115)**

Martins Pena, 297  
Jardim Festugato - 85864-020  
45 2102-7500

## MASTOLOGIA

### FOZ DO IGUAÇU

*CENTRO E BAIROS*

### **ANTONINHO RICARDO SABBI (CRM 7093 | RQE 7093)**

Rui Barbosa, 820  
Centro - 85851-170  
45 3572-0066

### **MARILIA S. DE SOUZA TAKIMOTO (CRM 20402 | RQE 20402)**

Padre Montoya, 275  
Centro - 85851-080  
45 3523-0022



Comunicação de eventos adversos



Profissional com Residência



Título de especialista



Profissional com especialização



Certificação ISO 9001



Profissional com Doutorado ou Pós-Doutorado



Certificações de Entidades Gestoras de Outros Programas de Qualidade

Legenda completa dos ícones dos atributos de qualificação na página 11

Em razão do processo dinâmico de substituição dos prestadores da rede disponível nesse guia, as suas atualizações estarão disponíveis no portal da Unimed Foz do Iguaçu ([www.unimedfoz.coop.br](http://www.unimedfoz.coop.br))



## MÉDICOS COOPERADOS

### PEDRO ADRIANO MARTINS FRANCO (CRM 27426)

Padre Montoya, 300  
Centro - 85851-080  
45 3028-1281

### MEDICINA INTENSIVA

#### FOZ DO IGUAÇU

CENTRO E BAIRROS

### ALI BARIZI (CRM 13174)

Padre Montoya, 323  
Centro - 85851-080  
45 3523-1111

### MEDICINA DA FAMÍLIA

#### FOZ DO IGUAÇU

CENTRO E BAIRROS

### MONIQUE DA SILVEIRA CALIXTO MANDARO SARRAFF (CRM 23255)

Padre Montoya, 300  
Centro - 85851-080  
45 3028-1282

### MEDICINA DO TRABALHO

#### FOZ DO IGUAÇU

CENTRO E BAIRROS

### ITAR YOSHIKAWA (CRM 3418)

Belarmino De Mendonca, 415  
Centro - 85851-100  
45 3025-5848

### NEFROLOGIA

#### FOZ DO IGUAÇU

CENTRO E BAIRROS

### JAIME VALDEMAR BOGER (CRM 12718)

Javaé, 57  
Jardim Festugato - 85864-120  
45 3572-8177

### MARTA VAZ DIAS DE S BOGER (CRM 12929)

Javaé, 57  
Jardim Festugato - 85864-120  
45 3572-8177

### NEUROCIRURGIA

#### FOZ DO IGUAÇU

CENTRO E BAIRROS

### EDGAR MANUEL GARCETE FARIÑA (CRM 26183)

Martins Pena, 435  
Jardim Festugato - 85864-020  
45 3025-3898

### ELTON GOMES DA SILVA (CRM 32033)

Martins Pena, 435  
Jardim Festugato - 85864-020  
45 3025-3898

### RAYMOND ASSAD EL SARRAF (CRM 4869)

Antonio Raposo, 406  
Centro - 85851-090  
45 3523-7575

### NEUROLOGIA

#### FOZ DO IGUAÇU

CENTRO E BAIRROS

### DANGELO IVO DE CAMPOS (CRM 13353)

Avenida Pedro Basso, 821  
Polo Centro - 85863-756  
45 3523-9996



Comunicação de eventos adversos



Profissional com Residência



Título de especialista



Profissional com especialização



Certificação ISO 9001



Profissional com Doutorado  
ou Pós-Doutorado



Certificações de Entidades Gestoras  
de Outros Programas de Qualidade

Legenda completa dos ícones dos atributos de qualificação na página 11

Em razão do processo dinâmico de substituição dos prestadores da rede disponível nesse guia, as suas atualizações estarão disponíveis no portal da Unimed Foz do Iguaçu ([www.unimedfoz.coop.br](http://www.unimedfoz.coop.br))

### NEUROLOGIA PEDIÁTRICA

#### FOZ DO IGUAÇU

CENTRO E BAIRROS

##### **ELBA BENITEZ AGUERO (CRM 25048)**

Almirante Barroso, 1293  
Centro - 85851-010  
45 3027-5692

##### **INGRID SHEILA ZAVALETA OBREGON CARDOSO (CRM 27852)**

Travessa Cristiano Weir, 91, sala 03  
Centro - 85851-140  
45 3572-4447

### NUTROLOGIA

#### FOZ DO IGUAÇU

CENTRO E BAIRROS

##### **GREICE SILVEIRA RIZZO (CRM 16947)**

Martins Pena, 353  
Jardim Festugato - 85864-020  
45 3523-2007

### OFTALMOLOGIA

#### FOZ DO IGUAÇU

CENTRO E BAIRROS

##### **CESAR DA SILVA LOPES (CRM 9299)**

Tv Cristiano Weirich, 91  
Centro - 85851-140  
45 3574-1637

##### **LUIZ MONTEIRO FRANCO (CRM 8714)**

Antonio Raposo, 406  
Centro - 85851-090  
45 3523-7763

##### **MARCOS SZPAK MARTINS (CRM12008)**

Avenida Brasil, 1835  
Centro - 85851-000  
45 3523-3196

##### **NELSON YOSHIO KUBO (CRM 10214)**

Marechal Floriano, 1455  
Centro - 85851-020  
45 3523-5759

##### **PAULO AUGUSTO VARELLA (CRM 4385)**

Edmundo De Barros, 70  
Centro - 85851-120  
45 3523-6399

##### **RENATO TOLAZZI (CRM 16005)**

Marechal Floriano, 1600  
Centro - 85851-020  
45 3523-5775

##### **RODRIGO FABRI BERBEL (CRM 25722)**

Marechal Floriano, 1600  
Centro - 85851-020  
45 3523-5775

##### **RONALDO SLUD BROFMAN (CRM 3665)**

Avenida Parana, 513  
Vila Maracana - 85852-000  
45 3523-1500

##### **SERGIO LUIS SZPAK MARTINS (CRM 16647)**

Padre Montoya, 671  
Centro - 85851-080  
45 3028-9898

### ONCOLOGIA

#### FOZ DO IGUAÇU

CENTRO E BAIRROS

##### **FABIO ULBRICH (CRM 17621)**

Padre Montoya, 275  
Centro - 85851-080  
45 3523-0022



Comunicação de eventos adversos



Profissional com Residência



Título de especialista



Profissional com especialização



Certificação ISO 9001



Profissional com Doutorado ou Pós-Doutorado



Certificações de Entidades Gestoras de Outros Programas de Qualidade

Legenda completa dos ícones dos atributos de qualificação na página 11

## MÉDICOS COOPERADOS

### ISADORA LIPPMAN CUNHA DA SILVA (CRM 34503)

Pedro Basso, 472, sala 301 e 302.  
Centro - 85863-756  
45 2102-7500

### JULIANA DOS REMEDIOS CARVALHO CRUZ (CRM 17271 | RQE 17271)

Padre Montoya, 275  
Centro - 85851-080  
45 3523-0022

### JULIANO AFONSO MOREIRA (CRM 18574 | RQE 18574)

Padre Montoya, 275  
Centro - 85851-080  
45 3523-0022

### NARIO RODOLFO TAKIMOTO (CRM 20389 | RQE 20389)

Padre Montoya, 275  
Centro - 85851-080  
45 3523-0022

## ORTOPEDIA E TRAUMATOLOGIA

### FOZ DO IGUAÇU

#### CENTRO E BAIRROS

### ANDRE RICCO (CRM 16514 | RQE 16514)

Avenida Brasil, 1835  
Centro - 85851-000  
45 3523-3196

### ANDRE VALENTE PACAGNAN (CRM 22182 | RQE 22182)

Martins Pena, 200  
Jd Festugato - 85864-020  
45 3025-3888

### CLAUDIO BERARDELI HESPANHOL (CRM 13067 | RQE 5711)

Padre Montoya, 671

Centro - 85851-080  
45 3028-9898

### GILSON LOTARIO ZAHDI (CRM 7390)

Das Missoes, 34  
Jardim Festugato - 85851-240  
45 3025-3456

### LUCIANO MALERBA (CRM 18752 | RQE 18752)

Avenida Brasil, 1835  
Centro - 85851-000  
45 3523-3196

### LUCIANO TAYLOR AURIGLIETTI (CRM 16970 )

Avenida Parana, 946  
Vila Maracana - 85852-000  
45 3523-4545

### MARCELO TOSHIYUKI TANAKA (CRM 16890 | RQE 16890)

Martins Pena, 200  
Jardim Festugato - 85864-020  
45 3025-3888

### MARCIO RYO IZUKA (CRM 19763 | RQE 19763)

Martins Pena, 200  
Jardim Festugato - 85864-020  
45 3025-3888

### NELSON ANTONIO BARUFATTI FILHO (CRM 6995 )

Martins Pena, 200  
Jardim Festugato - 85854-360  
45 3522-3030

### PEDRO FILEMON CALABRESE MORO (CRM 28702)

Tv Cristiano Weirich, 91 - Sala 03  
Centro - 85851-140  
45 3572-4447

### RODRIGO LUCAS DE CASTILHOS VIEIRA (CRM 11983 )

Padre Montoya, 671  
Centro - 85851-080  
45 3028-9898



Comunicação de eventos adversos



Profissional com Residência



Título de especialista



Profissional com especialização



Certificação ISO 9001



Profissional com Doutorado  
ou Pós-Doutorado



Certificações de Entidades Gestoras  
de Outros Programas de Qualidade

Legenda completa dos ícones dos atributos de qualificação na página 11

Em razão do processo dinâmico de substituição dos prestadores da rede disponível nesse guia, as suas atualizações estarão disponíveis no portal da Unimed Foz do Iguaçu ([www.unimedfoz.coop.br](http://www.unimedfoz.coop.br))

## MÉDICOS COOPERADOS

### **RUBENS ARLES BETTEGA DOMANSKI (CRM 23053)**

Martins Pena, 200  
Jardim Festugato - 85851-240  
45 3025-3888

### **SILVONEY ALESSI (CRM 12657)** Marechal

Avenida Brasil, 1835  
Centro - 85851-000  
45 3523-3196

## OTORRINOLARINGOLOGIA

### **FOZ DO IGUAÇU**

*CENTRO E BAIRROS*

### **ALEX SHIN YAMAMOTO (CRM 18807)**

Martins Pena, 227  
Jardim Festugato - 85864-020  
45 3574-2005

### **ALEXANDRE JORGE BARROS DE MORAES (CRM 31423)**

Padre Montoya, 300  
Centro - 85851-080  
45 3028-1282

### **CARLOS LUIZ ALBA (CRM 8956)**

Avenida Parana, 513  
Vila Maracana - 85852-000  
45 3572-1119

### **CLAUDIA ANDREA GALINDO CALABRESE (CRM 21068 | RQE 110823)**

Tv Cristiano Weirich, 91 - Sala 03  
Centro - 85851-140  
45 3572-4447

### **EDUARDO TAKEMOTO (CRM 17556 | RQE 17556)**

Padre Montoya, 671  
Centro - 85851-080  
45 3028-9898

### **PAULO MAURICIO VIEIRA FERNANDES (CRM 29644)**

Martins Pena, 227  
Jardim Festugato - 85864-020  
45 3574-2005

## PEDIATRIA

### **FOZ DO IGUAÇU**

*CENTRO E BAIRROS*

### **DEBORA QUIORATO FERNANDES (CRM 27515)**

Tv Cristiano Weirich, 91  
Centro - 858561-140  
45 3572-4447

### **LUIS ADALBERTO GIRETT RODRIGUEZ (CRM 26435)**

Tv Cristiano Weirich, 91  
Centro - 858561-140  
45 3572-4447

### **RAJA AREF REDA (CRM 13472)**

Taroba, 943  
Centro - 85851-220  
45 3523-4093

### **RONNEI NANDI (CRM 9327)**

Marechal Deodoro, 868  
Centro - 85851-030  
45 3523-7617

### **WEBSTER PEREIRA DA ROCHA (CRM 10227)**

Antonio Raposo, 406 - Sala 504  
Centro - 85851-090  
45 3027-2858



Comunicação de eventos adversos



Profissional com Residência



Título de especialista



Profissional com especialização



Certificação ISO 9001



Profissional com Doutorado  
ou Pós-Doutorado



Certificações de Entidades Gestoras  
de Outros Programas de Qualidade

Legenda completa dos ícones dos atributos de qualificação na página 11

Em razão do processo dinâmico de substituição dos prestadores da rede disponível nesse guia, as suas atualizações estarão disponíveis no portal da Unimed Foz do Iguaçu ([www.unimedfoz.coop.br](http://www.unimedfoz.coop.br))

# MÉDICOS COOPERADOS

## PNEUMOLOGIA

### FOZ DO IGUAÇU

CENTRO E BAIRROS

#### LUIZ HENRIQUE ZAIONS (CRM 14524)

Martins Pena, 200  
Jardim Festugato - 85864-020  
45 3522-3030

#### MARCO ANTONIO FERREIRA DE ALMEIDA (CRM 20135 | RQE 20135)

Padre Montoya, 300  
Centro - 85851-080  
45 3028-1282

## PNEUMOPEDIATRIA

### FOZ DO IGUAÇU

CENTRO E BAIRROS

#### DEBORA QUIORATO FERNANDES (CRM 27515)

Tv Cristiano Weirich, 91  
Centro - 858561-140  
45 3572-4447

## PSIQUIATRIA

### FOZ DO IGUAÇU

CENTRO E BAIRROS

#### LUIZ CARLOS ESPOSITO JUNIOR (CRM 20858 | RQE 61441)

Avenida Republica Argentina, 3370  
Jardim Panorama - 85851-200  
45 3028-9030

#### NELSON DA CONCEICAO MENDES (CRM 3675)

Jorge Sanwais, 876

Centro - 85851-150  
45 3523-2444

## RADIOLOGIA

### FOZ DO IGUAÇU

CENTRO E BAIRROS

#### ALEXSANDRO RODRIGUES DE OLIVEIRA (CRM 18990 | RQE 18990)

Tv Eduardo Ramon Bianchi, 46  
Centro - 85851-270  
45 3523-5355

#### ALLAN ANTONIO GURTEL DO AMARAL (CRM 25520 | RQE 906)

Martins Pena, 297  
Jardim Festugato - 85864-020  
45 2102-7500

#### CHRISTOVAO CONDE PERES JUNIOR (CRM 11195)

Tv Eduardo Ramon Bianchi, 46  
Centro - 85851-270  
45 3523-5355

#### EVANDRO COSTA ROSA (CRM 18988 | RQE 18988)

Tv Eduardo Ramon Bianchi, 46  
Centro - 85851-270  
45 3523-5355

#### JOSE ROBERTO CORDULA (CRM 6483)

Antonio Raposo, 399  
Centro - 85851-090  
45 3574-1370

#### LUIZ CARLOS PIOTTO (CRM 12165)

Tv Eduardo Ramon Bianchi, 46  
Centro - 85851-270  
45 3523-5355



Comunicação de eventos adversos



Profissional com Residência



Título de especialista



Profissional com especialização



Certificação ISO 9001



Profissional com Doutorado ou Pós-Doutorado



Certificações de Entidades Gestoras de Outros Programas de Qualidade

Legenda completa dos ícones dos atributos de qualificação na página 11

Em razão do processo dinâmico de substituição dos prestadores da rede disponível nesse guia, as suas atualizações estarão disponíveis no portal da Unimed Foz do Iguaçu ([www.unimedfoz.coop.br](http://www.unimedfoz.coop.br))

## MÉDICOS COOPERADOS

### **PEDRO LEONARDO FERNANDES (CRM 20827 | RQE 2519)**

Tv Eduardo Ramon Bianchi, 46  
Centro - 85851-270  
45 3523-5355

### **RENATO MAROJA (CRM 12620 | RQE 5916)**

Tv Cristiano Weirich, 99  
Centro - 85851-140  
45 3574-3521

### **RENATO MAROJA FILHO (CRM 18078 | RQE 10909)**

Marechal Deodoro, 868  
Centro - 85851-030  
45 3523-7617

### **ROGERIO GONCALVES DE CAMPOS MEIRELLES (CRM 20820 | RQE 20820)**

Tv Eduardo Ramon Bianchi, 46  
Centro - 85851-270  
45 3523-5355

## ULTRASSONOGRAFIA

### **FOZ DO IGUAÇU**

*CENTRO E BAIRROS*

### **JARBAS PARANHOS (CRM 23073)**

Tv Eduardo Ramon Bianchi, 46  
Centro - 85851-270  
45 3523-5355

### **MARIA BERNADETE P OLIVEIRA SA (CRM 12233 | RQE 522)**

Antonio Raposo, 406  
Centro - 85851-090  
45 3028-9878

### **WILSON MARCELO BERTOLI (CRM 11371)**

Antonio Raposo, 406  
Centro - 85851-090  
45 3028-9878

## UROLOGIA

### **FOZ DO IGUAÇU**

*CENTRO E BAIRROS*

### **CLAUDIO ROMULO M BERSOT (CRM 9526)**

Almirante Barroso, 1293  
Centro - 85851-010  
45 3523-4562

### **EDUARDO HASSAN (CRM 27324 | RQE 7320)**

Edmundo De Barros, 237  
Centro - 85851-120  
45 3025-5354

### **EDUARDO JANINI MARTINS (CRM 8569)**

Martins Pena, 200  
Jd Festugato - 85851-000  
45 3522-3030

### **GUSTAVO ZEPKA CRUZ (CRM 29138 | RQE 1952)**

Avenida Parana, 1319 - 3 andar  
Centro - 85852-000  
45 3527-7066

### **MICHEL COTAIT JUNIOR (CRM 9369)**

Padre Montoya, 275  
Centro - 85851-080  
45 3523-0022

### **MICHEL COTAIT NETO (CRM 37950)**

Padre Montoya, 284  
Centro - 85851-080  
45 3574-1012

### **SERGIO LOZANO RIUZIM (CRM 13974)**

Martins Pena, 227  
Jardim Festugato - 85864-020  
45 3025-7980



Comunicação de eventos adversos



Profissional com Residência



Título de especialista



Profissional com especialização



Certificação ISO 9001



Profissional com Doutorado ou Pós-Doutorado



Certificações de Entidades Gestoras de Outros Programas de Qualidade

Legenda completa dos ícones dos atributos de qualificação na página 11

Em razão do processo dinâmico de substituição dos prestadores da rede disponível nesse guia, as suas atualizações estarão disponíveis no portal da Unimed Foz do Iguaçu ([www.unimedfoz.coop.br](http://www.unimedfoz.coop.br))

# APLICATIVO MOBILE

Use seu leitor de QR Code em um smartphone para baixar o aplicativo do Guia Médico Mobile da Unimed.

App Store



Google Play

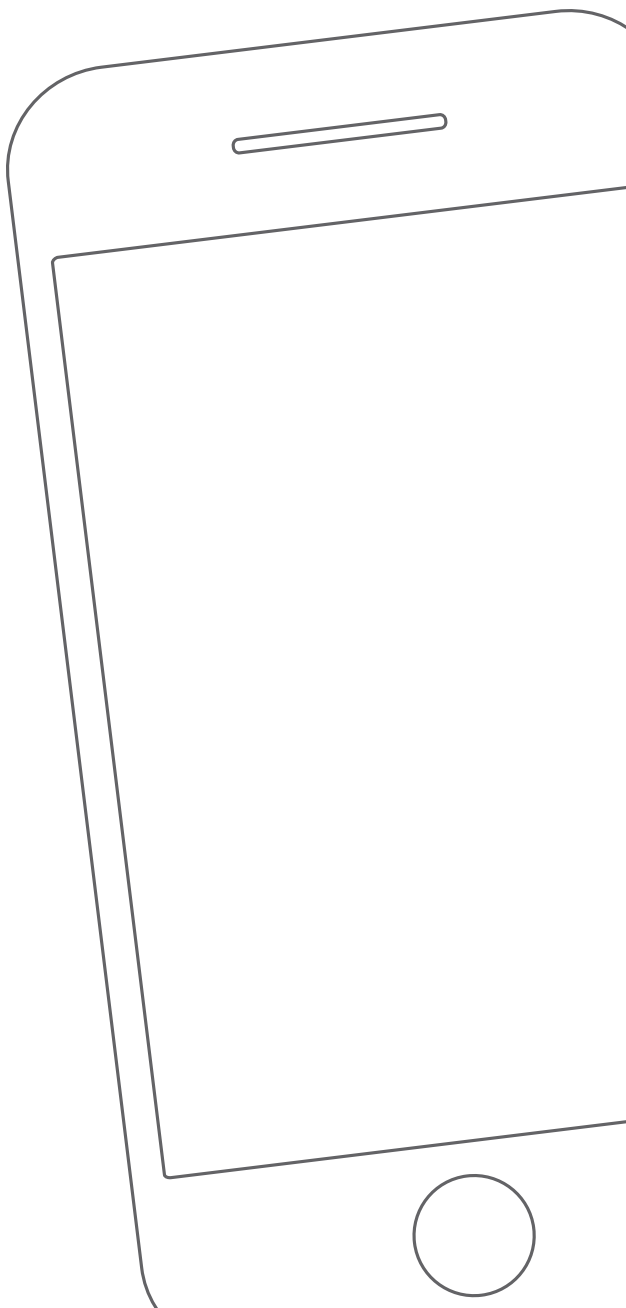

**Unimed**   
Foz do Iguaçu

[www.unimedfoz.com.br](http://www.unimedfoz.com.br)

Belarmino de Mendonça, nº 162 - Centro  
CEP 85851-100 - Foz do Iguaçu - Paraná



Membro da Aliança  
Cooperativa Internacional

**ANS - Nº35179.2**