

CARTILHA DE REFERÊNCIA PARA REEMBOLSO



[/unimedguarulhosoficial](#)

Unimed 
Guarulhos



ÍNDICE

1. REGRAMENTOS PARA A CONCESSÃO DE REEMBOLSO	02
2. DOCUMENTOS NECESSÁRIOS	02
3. PRAZOS	04
4. TABELA DE REFERÊNCIA	05
REMUNERAÇÃO	179
DIÁRIAS TAXAS	180
COMPOSIÇÃO DAS DIÁRIAS E TAXAS	182
5. GLOSSÁRIO.....	189

1. REGRAMENTOS PARA A CONCESSÃO DE REEMBOLSO

Em conformidade às obrigações legais e à abrangência geográfica contratadas, a Unimed Guarulhos assegurará o reembolso das despesas efetuadas pelo beneficiário com assistência à saúde nos casos exclusivos de urgência ou emergência, quando comprovadamente não for possível a utilização dos serviços próprios, contratados ou credenciados. Fica estabelecido que, ao beneficiário não é previsto reembolso de atendimento fora da área de abrangência, tampouco por troca de médico por preferência do usuário, ainda que por especialista, havendo serviço médico disponível na rede de prestadores do plano.

Ratificamos que, havendo dificuldade no agendamento de consultas, exames ou internações na rede de atendimento do plano contratado, o cliente deverá acionar a Central de Relacionamento com o Cliente através dos números 0800 770 25 00 ou (11) 2463-8000, para que esta o apoie no atendimento de acordo com os prazos previstos na RN 566 da ANS (Agência Nacional de Saúde Suplementar).

A seguir, conheça a lista de documentos necessários para solicitação de reembolso, que também está disponível no Manual do Beneficiário, divulgado no site: www.unimedguarulhos.coop.br

2. DOCUMENTOS NECESSÁRIOS

- A. Solicitação de reembolso;
- B. Relatório do médico assistente declarando o nome do paciente, diagnóstico, descrição do tratamento e respectiva justificativa dos procedimentos realizados, data do atendimento e, quando for o caso, período de permanência no hospital e data da alta hospitalar;
- C. Conta hospitalar discriminando materiais e medicamentos consumidos, com preço por unidade, juntamente com notas fiscais, faturas ou recibos do hospital;

- D. Recibos individualizados de honorários dos médicos assistentes, auxiliares e outros, discriminando funções e o evento a que se referem;
- E. Comprovantes relativos aos serviços de exames complementares de diagnóstico e terapia, e serviços auxiliares, acompanhados do pedido do médico assistente.

Os documentos e formulário deverão ser entregues no atendimento presencial da sede da Unimed Guarulhos, na Av. Paulo Faccini, 900 - Macedo - Guarulhos - SP, de segunda a sexta-feira, das 8h às 17h, ou encaminhados através do e-mail: autorizacao@unimedguarulhos.coop.br

O reembolso será efetuado de acordo com os valores da Tabela de Referência vigente a data do evento, podendo não ser o mesmo valor desembolsado para o pagamento do serviço prestado ao cliente, e sim compatíveis aos que a Unimed Guarulhos remunera a rede de prestadores do plano.

Importante: Tire cópia dos recibos e notas fiscais antes de solicitar o reembolso, para fins de comprovação das informações contidas na sua Declaração de Imposto de Renda.

3. PRAZOS

Prazo para pagamento de reembolso: até 30 (trinta) dias contados a partir da apresentação, por parte do beneficiário, de todos os documentos.

4. TABELA DE REFERÊNCIA

CÓDIGO	DESCRIÇÃO	HM	CO	FILME	Nº AUXILIARES	VALOR AUXILIARES	VALOR ANESTESISTA	VALOR TOTAL
10101012	Consulta em consultório (no horário normal ou preestabelecido)	R\$ 73,00						R\$ 73,00
10101039	Consulta em pronto socorro	R\$ 84,00						R\$ 84,00
10102019	Visita hospitalar (paciente internado)	R\$ 84,00						R\$ 84,00
10103015	Atendimento ao recém-nascido em berçário	R\$ 109,15						R\$ 109,15
10103023	Atendimento ao recém-nascido em sala de parto (parto normal ou operatório de baixo risco)	R\$ 161,16						R\$ 161,16
10103031	Atendimento ao recém-nascido em sala de parto (parto normal ou operatório de alto risco)	R\$ 187,59						R\$ 187,59
10104011	Atendimento do intensivista diarista (por dia e por paciente)	R\$ 80,00						R\$ 80,00
10104020	Atendimento médico do intensivista em UTI geral ou pediátrica (plantão de 12 horas - por paciente)	R\$ 109,15						R\$ 109,15
10105034	Transporte extra-hospitalar terrestre de pacientes graves, 1ª hora - a partir do deslocamento do médico - acompanhamento médico	R\$ 109,15						R\$ 109,15
10105042	Transporte extra-hospitalar terrestre de pacientes graves, por hora adicional - até o retorno do médico à base - acompanhamento médico	R\$ 46,05						R\$ 46,05
10105077	Acompanhamento médico para transporte intra-hospitalar de pacientes graves, com ventilação assistida, da UTI para o centro de diagnóstico	R\$ 46,05						R\$ 46,05
10106014	Aconselhamento genético	R\$ 130,46						R\$ 130,46
10106049	Atendimento pediátrico a gestantes (3º trimestre)	R\$ 46,05						R\$ 46,05
10106073	Junta Médica (três ou mais profissionais) - destina-se ao esclarecimento diagnóstico ou decisão de conduta em caso de difícil solução - por profissional	R\$ 95,50						R\$ 95,50
10106090	Junta Médica - pagamento de honorários médicos referente a 3ª opinião, conforme resolução Consu nº 8	R\$ 372,00						R\$ 372,00
10106103	Perícia médica	R\$ 98,00						R\$ 98,00

CÓDIGO	DESCRIÇÃO	HM	CO	FILME	Nº AUXILIARES	VALOR AUXILIARES	VALOR ANESTESISTA	VALOR TOTAL
10106146	Atendimento ambulatorial em puericultura (com diretriz clínica definida pela ANS - nº 2)	R\$ 95,50						R\$ 95,50
20101015	Acompanhamento clínico ambulatorial pós-transplante renal - por avaliação	R\$ 46,05						R\$ 46,05
20101023	Análise da proporcionalidade cineantropométrica	R\$ 8,53						R\$ 8,53
20101074	Avaliação nutrológica (inclui consulta)	R\$ 46,05						R\$ 46,05
20101082	Avaliação nutrológica pré e pós-cirurgia bariátrica (inclui consulta)	R\$ 46,05						R\$ 46,05
20101090	Avaliação da composição corporal por antropometria (inclui consulta)	R\$ 46,05						R\$ 46,05
20101104	Avaliação da composição corporal por bioimpedanciometria	R\$ 17,05						R\$ 17,05
20101171	Rejeição de enxerto renal - tratamento ambulatorial - avaliação clínica diária	R\$ 54,57						R\$ 54,57
20101201	Avaliação clínica e eletrônica de paciente portador de dispositivo cardíaco eletrônico implantável (marca-passo, estimulador multissítio/ressincronizador, desfibrilador ou monitor de eventos)	R\$ 46,05						R\$ 46,05
20101210	Acompanhamento clínico ambulatorial pós-transplante de córnea -por avaliação do 11º ao 30º dia até 3 avaliações	R\$ 60,00						R\$ 60,00
20101228	Acompanhamento clínico ambulatorial pós-transplante de medula óssea	R\$ 60,00						R\$ 60,00
20101236	Avaliação geriátrica ampla - AGA (com diretriz clínica definida pela Ans - nº 1)	R\$ 95,50						R\$ 95,50
20101368	Teste de provocação oral (TPO) com alimentos (com diretriz definida pela ANS - nº 152)	R\$ 282,24						R\$ 282,24
20103140	Bloqueio fenólico, alcoólico ou com toxina botulínica por segmento corporal (com diretriz definida pela ANS - nº 8)	R\$ 130,46						R\$ 130,46
20103301	Infiltração de ponto gatilho (por músculo) ou agulhamento seco (por músculo)	R\$ 75,04						R\$ 75,04
20104022	Aplicação de hipossensibilizante - em consultório (AHC) exclusive o alérgeno - planejamento técnico para	R\$ 8,53						R\$ 8,53
20104049	Cateterismo vesical em retenção urinária	R\$ 25,58						R\$ 25,58
20104057	Cauterização química vesical	R\$ 46,05						R\$ 46,05
20104065	Cerumen - remoção (bilateral)	R\$ 17,05						R\$ 17,05

CÓDIGO	DESCRIÇÃO	HM	CO	FILME	Nº AUXILIARES	VALOR AUXILIARES	VALOR ANESTESISTA	VALOR TOTAL
20104073	Crioterapia (grupo de até 5 lesões)	R\$ 34,11						R\$ 34,11
20104081	Curativos em geral com anestesia, exceto queimados	R\$ 8,53						R\$ 8,53
20104090	Curativo de extremidades de origem vascular	R\$ 34,11						R\$ 34,11
20104103	Curativos em geral sem anestesia, exceto queimados	R\$ 8,53						R\$ 8,53
20104111	Dilatação uretral (sessão)	R\$ 54,57					R\$ 75,04	R\$ 129,61
20104120	Fototerapia com UVA (PUVA) (por sessão)	R\$ 17,05						R\$ 17,05
20104138	Imunoterapia específica - 30 dias - planejamento técnico	R\$ 54,57						R\$ 54,57
20104146	Imunoterapia inespecífica - 30 dias - planejamento técnico	R\$ 54,57						R\$ 54,57
20104154	Instilação vesical ou uretral	R\$ 46,05						R\$ 46,05
20104200	Sessão de psicoterapia de grupo (por paciente) (médico)	R\$ 34,11						R\$ 34,11
20104219	Sessão de psicoterapia individual (médico)	R\$ 54,57						R\$ 54,57
20104227	Sessão de psicoterapia infantil (médico)	R\$ 54,57						R\$ 54,57
20104243	Terapia oncológica com altas doses - planejamento e 1º dia de tratamento	R\$ 282,24						R\$ 282,24
20104251	Terapia oncológica com altas doses - por dia subsequente de tratamento	R\$ 54,57						R\$ 54,57
20104260	Terapia oncológica com aplicação de medicamentos por via intracavitária ou intratecal - por procedimento	R\$ 161,16						R\$ 161,16
20104278	Terapia oncológica com aplicação intra-arterial ou intravenosa de medicamentos em infusão de duração mínima de 6 horas - planejamento e 1º dia de tratamento	R\$ 143,25						R\$ 143,25
20104286	Terapia oncológica com aplicação intra-arterial ou intravenosa de medicamentos em infusão de duração mínima de 6 horas - por dia subsequente de tratamento	R\$ 34,11						R\$ 34,11
20104294	Terapia oncológica - planejamento e 1º dia de tratamento	R\$ 130,46						R\$ 130,46
20104308	Terapia oncológica - por dia subsequente de tratamento	R\$ 25,58						R\$ 25,58
20104316	Curativo de ouvido (cada)	R\$ 17,05						R\$ 17,05

CÓDIGO	DESCRIÇÃO	HM	CO	FILME	Nº AUXILIARES	VALOR AUXILIARES	VALOR ANESTESISTA	VALOR TOTAL
20104324	Curativo oftalmológico	R\$ 17,05						R\$ 17,05
20104332	Bota de Unna - confecção	R\$ 16,80						R\$ 16,80
20104383	Pulsoterapia intravenosa (por sessão) - ambulatorial	R\$ 161,16						R\$ 161,16
20104391	Terapia imunobiológica intravenosa (por sessão) - ambulatorial (com diretriz definida pela ANS - nº 65)	R\$ 161,16						R\$ 161,16
20104421	Terapia imunobiológica subcutânea (por sessão) ambulatorial (com diretriz definida pela ANS - nº 65)	R\$ 46,05						R\$ 46,05
20104464	Terapia imunoprolática com Palivizumabe para o vírus sincicial respiratório (VSR) (por sessão) - ambulatorial (com diretriz definida pela ANS - nº 124)	R\$ 54,57						R\$ 54,57
20201010	Acompanhamento clínico de transplante renal no período de internação do receptor e do doador (pós-operatório até 15 dias)	R\$ 1.897,26						R\$ 1.897,26
20201036	Assistencia cardiologica peroperatoria em cirurgia geral e em parto (primeira hora)	R\$ 75,04						R\$ 75,04
20201044	Assistencia cardiologica peroperatoria em cirurgia geral e em parto (horas suplementares) - maximo de 4 horas	R\$ 34,11						R\$ 34,11
20201052	Cardioversão elétrica eletiva (avaliação clínica, eletrocardiográfica, indispensável à desfibrilação)	R\$ 54,57						R\$ 54,57
20201060	Rejeição de enxerto renal - tratamento internado - avaliação clínica diária - por visita	R\$ 54,57						R\$ 54,57
20201087	Tratamento conservador de traumatismo cranioencefálico, hipertensão intracraniana e hemorragia (por dia)	R\$ 109,15						R\$ 109,15
20201095	Assistência cardiológica no pós-operatório de cirurgia cardíaca (após a alta da UTI)	R\$ 34,11						R\$ 34,11
20201109	Avaliação clínica diária enteral	R\$ 46,05						R\$ 46,05
20201117	Avaliação clínica diária parenteral	R\$ 75,04						R\$ 75,04
20201125	Avaliação clínica diária parenteral e enteral	R\$ 95,50						R\$ 95,50
20202067	Monitorização da pressão intracraniana (por dia)	R\$ 46,05						R\$ 46,05
20204027	Cardioversão elétrica de emergência	R\$ 54,57						R\$ 54,57
20204035	Cardioversão química de arritmia paroxística em emergência	R\$ 54,57						R\$ 54,57

CÓDIGO	DESCRIÇÃO	HM	CO	FILME	Nº AUXILIARES	VALOR AUXILIARES	VALOR ANESTESISTA	VALOR TOTAL
20204043	Priapismo – tratamento não cirúrgico	R\$ 75,04						R\$ 75,04
20204086	Terapia oncológica com aplicação intra-arterial de medicamentos, em regime de aplicação peroperatória, por meio de cronoinfusor ou perfusor extra-corpórea	R\$ 417,82						R\$ 417,82
20204159	Pulsoterapia intravenosa (por sessão) – hospitalar	R\$ 161,16						R\$ 161,16
20204167	Terapia imunobiológica intravenosa (por sessão) – hospitalar (com diretriz definida pela ANS – nº 65)	R\$ 161,16						R\$ 161,16
20204175	Terapia imunobiológica subcutânea (por sessão) hospitalar (com diretriz definida pela ANS – nº 65)	R\$ 46,05						R\$ 46,05
20204183	Terapia imunoprolifática com Palicizumabe para o vírus sincicial respiratório (VSR) (por sessão) – hospitalar (com diretriz definida pela ANS – nº 124)	R\$ 54,57						R\$ 54,57
30101018	Abrascão cirúrgica (por sessão)	R\$ 109,15			1	R\$ 32,74		R\$ 141,89
30101050	Apêndice pré-auricular – ressecção	R\$ 130,46			1	R\$ 39,14	R\$ 238,76	R\$ 408,36
30101069	Autonomização de retalho – por estágio	R\$ 187,59			1	R\$ 56,28	R\$ 75,04	R\$ 318,91
30101077	Biópsia de pele, tumores superficiais, tecido celular subcutâneo, linfonodo superficial, etc	R\$ 46,05						R\$ 46,05
30101085	Biópsia de unha	R\$ 46,05					R\$ 75,04	R\$ 121,08
30101093	Calosidade e/ou mal perfurante – desbastamento (por lesão)	R\$ 17,05						R\$ 17,05
30101107	Cauterização química (por grupo de até 5 lesões)	R\$ 34,11						R\$ 34,11
30101115	Cirurgia da hidrosadenite (por região)	R\$ 187,59			1	R\$ 56,28	R\$ 161,16	R\$ 405,03
30101123	Cirurgia micrográfica de Mohs	R\$ 199,53					R\$ 161,16	R\$ 360,69
30101140	Correção cirúrgica de linfedema (por estágio)	R\$ 567,90			2	R\$ 283,95	R\$ 238,76	R\$ 1.090,60
30101158	Correção cirúrgica de sequelas de alopecia traumática com microenxertos pilosos (por região)	R\$ 217,44			1	R\$ 65,23	R\$ 369,22	R\$ 651,89
30101166	Correção de deformidades nos membros com utilização de implantes	R\$ 515,88			1	R\$ 154,77	R\$ 238,76	R\$ 909,40
30101174	Correção de deformidades por exérese de tumores, cicatrizes ou ferimentos com o emprego de expansores em retalhos musculares ou miocutâneos (por estágio)	R\$ 515,88			1	R\$ 154,77	R\$ 369,22	R\$ 1.039,87

CÓDIGO	DESCRIÇÃO	HM	CO	FILME	Nº AUXILIARES	VALOR AUXILIARES	VALOR ANESTESISTA	VALOR TOTAL
30101182	Correção de deformidades por exérese de tumores, cicatrizes ou ferimentos, com o emprego de expansores de tecido, em retalhos cutâneos (por estágio)	R\$ 515,88			1	R\$ 154,77	R\$ 238,76	R\$ 909,40
30101204	Criocirurgia (nitrogênio líquido) de neoplasias cutâneas	R\$ 95,50					R\$ 109,15	R\$ 204,65
30101212	Curativo de queimaduras - por unidade topográfica (UT) ambulatorial	R\$ 25,58					R\$ 75,04	R\$ 100,62
30101220	Curativo de queimaduras - por unidade topográfica (UT) hospitalar	R\$ 54,57						R\$ 54,57
30101239	Curativo especial sob anestesia - por unidade topográfica (UT)	R\$ 54,57						R\$ 54,57
30101247	Curetagem e eletrocoagulação de CA de pele (por lesão)	R\$ 75,04						R\$ 75,04
30101255	Curetagem simples de lesões de pele (por grupo de até 5 lesões)	R\$ 34,11						R\$ 34,11
30101263	Dermoabrasão de lesões cutâneas	R\$ 161,16					R\$ 161,16	R\$ 322,32
30101271	Dermolipectomia para correcao de abdomen em avental (com diretriz definida pela ANS - nº 18)	R\$ 567,90			2	R\$ 283,95	R\$ 238,76	R\$ 1.090,60
30101280	Desbridamento cirúrgico - por unidade topográfica (UT)	R\$ 109,15			1	R\$ 32,74	R\$ 75,04	R\$ 216,93
30101298	Eletrocoagulação de lesões de pele e mucosas - com ou sem curetagem (por grupo de até 5 lesões)	R\$ 54,57						R\$ 54,57
30101301	Enxerto cartilaginoso	R\$ 187,59			1	R\$ 56,28	R\$ 109,15	R\$ 353,02
30101310	Enxerto composto	R\$ 187,59			1	R\$ 56,28	R\$ 161,16	R\$ 405,03
30101328	Enxerto de mucosa	R\$ 187,59			1	R\$ 56,28	R\$ 109,15	R\$ 353,02
30101336	Enxerto de pele (homoenxerto inclusive)	R\$ 187,59			2	R\$ 93,80	R\$ 109,15	R\$ 390,54
30101344	Enxerto de pele múltiplo - por unidade topográfica (UT)	R\$ 187,59			2	R\$ 93,80	R\$ 109,15	R\$ 390,54
30101352	Epilação por eletrólise (por sessão)	R\$ 34,11						R\$ 34,11
30101360	Escalpo parcial - tratamento cirúrgico	R\$ 217,44			1	R\$ 65,23	R\$ 161,16	R\$ 443,83
30101379	Escalpo total - tratamento cirúrgico	R\$ 515,88			2	R\$ 257,94	R\$ 238,76	R\$ 1.012,58

CÓDIGO	DESCRIÇÃO	HM	CO	FILME	Nº AUXILIARES	VALOR AUXILIARES	VALOR ANESTESISTA	VALOR TOTAL
30101387	Escarectomia descompressiva (pele e estruturas profundas) - por unidade topográfica (UT)	R\$ 95,50						R\$ 95,50
30101425	Exérese de higroma cístico	R\$ 473,25			1	R\$ 141,97	R\$ 161,16	R\$ 776,38
30101433	Exérese de higroma cístico no RN e lactente	R\$ 933,71			2	R\$ 466,85	R\$ 369,22	R\$ 1.769,78
30101441	Exérese de lesão com auto-enxertia	R\$ 199,53			2	R\$ 99,77	R\$ 161,16	R\$ 460,46
30101450	Exérese e sutura de lesões (circulares ou não) com rotação de retalhos cutâneos	R\$ 173,95			1	R\$ 52,19	R\$ 109,15	R\$ 335,28
30101468	Exérese de lesão / tumor de pele e mucosas	R\$ 109,15			1	R\$ 32,74	R\$ 75,04	R\$ 216,93
30101476	Exérese de tumor e rotação de retalho músculo-cutâneo	R\$ 187,59			1	R\$ 56,28		R\$ 243,87
30101484	Exérese de unha	R\$ 46,05						R\$ 46,05
30101492	Exérese e sutura simples de pequenas lesões (por grupo de até 5 lesões)	R\$ 95,50						R\$ 95,50
30101506	Exeresse tangencial (shaving) - (por grupo de ate 5 lesoes)	R\$ 54,57						R\$ 54,57
30101514	Expansão tissular (por sessão)	R\$ 25,58						R\$ 25,58
30101522	Extensos ferimentos, cicatrizes ou tumores - excisão e retalhos cutâneos da região	R\$ 417,82			1	R\$ 125,35	R\$ 161,16	R\$ 704,33
30101530	Extensos ferimentos, cicatrizes ou tumores - exérese e emprego de retalhos cutâneos ou musculares cruzados (por estágio)	R\$ 515,88			2	R\$ 257,94	R\$ 238,76	R\$ 1.012,58
30101549	Extensos ferimentos, cicatrizes ou tumores - exérese e retalhos cutâneos à distância	R\$ 515,88			1	R\$ 154,77	R\$ 161,16	R\$ 831,81
30101557	Extensos ferimentos, cicatrizes ou tumores - exérese e rotação de retalho fasciocutâneo ou axial	R\$ 515,88					R\$ 238,76	R\$ 754,64
30101565	Extensos ferimentos, cicatrizes ou tumores - exérese e rotação de retalhos miocutâneos	R\$ 473,25			2	R\$ 236,62	R\$ 238,76	R\$ 948,63
30101573	Extensos ferimentos, cicatrizes ou tumores - exérese e rotação de retalhos musculares	R\$ 473,25			2	R\$ 236,62	R\$ 238,76	R\$ 948,63
30101581	Extensos ferimentos, cicatrizes, ou tumores - exérese e enxerto cutâneo	R\$ 399,06			1	R\$ 119,72	R\$ 161,16	R\$ 679,94
30101590	Face - biópsia	R\$ 95,50						R\$ 95,50
30101603	Ferimentos infectados e mordidas de animais (desbridamento)	R\$ 46,05					R\$ 109,15	R\$ 155,19

CÓDIGO	DESCRIÇÃO	HM	CO	FILME	Nº AUXILIARES	VALOR AUXILIARES	VALOR ANESTESISTA	VALOR TOTAL
30101611	Incisão e drenagem de tenossinovites purulentas	R\$ 95,50					R\$ 161,16	R\$ 256,66
30101620	Incisão e drenagem de abscesso, hematoma ou panarício	R\$ 46,05						R\$ 46,05
30101638	Incisão e drenagem de flegmão	R\$ 75,04					R\$ 75,04	R\$ 150,08
30101646	Infiltração intralesional, cicatricial / hemangiomas - por sessão	R\$ 25,58						R\$ 25,58
30101662	Matricectomia por dobra ungueal	R\$ 75,04						R\$ 75,04
30101670	Plástica em Z ou W	R\$ 130,46			1	R\$ 39,14		R\$ 169,60
30101689	Reconstrução com retalhos de gálea aponeurótica	R\$ 443,40			2	R\$ 221,70	R\$ 161,16	R\$ 826,27
30101697	Retalho composto (incluindo cartilagem ou osso)	R\$ 443,40			2	R\$ 221,70	R\$ 369,22	R\$ 1.034,33
30101700	Retalho local ou regional	R\$ 399,06			2	R\$ 199,53	R\$ 161,16	R\$ 759,76
30101719	Retalho muscular ou miocutâneo	R\$ 417,82			2	R\$ 208,91	R\$ 238,76	R\$ 865,49
30101735	Retirada de corpo estranho subcutâneo	R\$ 54,57						R\$ 54,57
30101743	Retração cicatricial de axila - tratamento cirúrgico	R\$ 187,59			2	R\$ 93,80	R\$ 238,76	R\$ 520,15
30101751	Retração cicatricial de zona de flexão e extensão de membros superiores e inferiores - tratamento cirúrgico	R\$ 187,59			1	R\$ 56,28	R\$ 161,16	R\$ 405,03
30101760	Retração cicatricial do cotovelo - tratamento cirúrgico	R\$ 187,59			1	R\$ 56,28	R\$ 161,16	R\$ 405,03
30101778	Retração de aponevrose palmar (Dupuytren) - tratamento cirúrgico	R\$ 187,59			1	R\$ 56,28	R\$ 161,16	R\$ 405,03
30101786	Sutura de extensos ferimentos com ou sem desbridamento	R\$ 187,59			1	R\$ 56,28	R\$ 109,15	R\$ 353,02
30101794	Sutura de pequenos ferimentos com ou sem desbridamento	R\$ 46,05						R\$ 46,05
30101808	Transecção de retalho	R\$ 187,59			1	R\$ 56,28	R\$ 75,04	R\$ 318,91
30101816	Transferência intermediária de retalho	R\$ 187,59			1	R\$ 56,28	R\$ 109,15	R\$ 353,02
30101824	Tratamento cirúrgico de bridas constrictivas	R\$ 473,25			1	R\$ 141,97	R\$ 161,16	R\$ 776,38
30101832	Tratamento cirúrgico de grandes hemangiomas	R\$ 567,90			2	R\$ 283,95	R\$ 238,76	R\$ 1.090,60

CÓDIGO	DESCRIÇÃO	HM	CO	FILME	Nº AUXILIARES	VALOR AUXILIARES	VALOR ANESTESISTA	VALOR TOTAL
30101840	Tratamento da miiase furunculóide (por lesão)	R\$ 54,57						R\$ 54,57
30101867	Tratamento de escaras ou ulcerações com enxerto de pele	R\$ 473,25			1	R\$ 141,97	R\$ 238,76	R\$ 853,98
30101875	Tratamento de escaras ou ulcerações com retalhos cutâneos locais	R\$ 473,25			1	R\$ 141,97	R\$ 161,16	R\$ 776,38
30101883	Tratamento de escaras ou ulcerações com retalhos miocutâneos ou musculares	R\$ 515,88			1	R\$ 154,77	R\$ 238,76	R\$ 909,40
30101891	Tratamento de fistula cutânea	R\$ 95,50					R\$ 161,16	R\$ 256,66
30101913	Tu partes moles - exérese	R\$ 130,46					R\$ 75,04	R\$ 205,50
30101921	Exérese e sutura de hemangioma, linfangioma ou nevus (por grupo de até 5 lesões)	R\$ 95,50			1	R\$ 28,65	R\$ 75,04	R\$ 199,19
30101930	Abscesso de unha (drenagem) - tratamento cirúrgico	R\$ 46,05						R\$ 46,05
30101948	Cantoplastia ungueal	R\$ 75,04						R\$ 75,04
30101956	Unha (enxerto) - tratamento cirúrgico	R\$ 46,05			1	R\$ 13,81		R\$ 59,86
30101972	Abdominoplastia pós bariátrica (com diretriz definida pela ANS - nº 18)	R\$ 609,68			2	R\$ 304,84	R\$ 369,22	R\$ 1.283,74
30201012	Biopsia de labio (com diretriz definida pela ANS - nº 83)	R\$ 46,05			1	R\$ 13,81	R\$ 75,04	R\$ 134,90
30201020	Excisão com plástica de vermelhão	R\$ 187,59			2	R\$ 93,80	R\$ 161,16	R\$ 442,55
30201039	Excisão com reconstrução à custa de retalhos	R\$ 369,22			2	R\$ 184,61	R\$ 161,16	R\$ 714,99
30201047	Excisão com reconstrução total	R\$ 660,84			3	R\$ 462,59	R\$ 369,22	R\$ 1.492,65
30201055	Excisão em cunha	R\$ 46,05			1	R\$ 13,81	R\$ 75,04	R\$ 134,90
30201063	Frenotomia labial	R\$ 54,57					R\$ 75,04	R\$ 129,61
30201071	Queiloplastia para fissura labial unilateral - por estágio	R\$ 515,88			1	R\$ 154,77	R\$ 238,76	R\$ 909,40
30201080	Reconstrução de sulco gengivo-labial	R\$ 217,44			1	R\$ 65,23	R\$ 161,16	R\$ 443,83
30201098	Reconstrução total do lábio	R\$ 660,84			2	R\$ 330,42	R\$ 369,22	R\$ 1.360,48
30201101	Tratamento cirúrgico da macrostomia	R\$ 187,59			1	R\$ 56,28	R\$ 161,16	R\$ 405,03

CÓDIGO	DESCRIÇÃO	HM	CO	FILME	Nº AUXILIARES	VALOR AUXILIARES	VALOR ANESTESISTA	VALOR TOTAL
30201110	Tratamento cirúrgico da microstomia	R\$ 187,59			1	R\$ 56,28	R\$ 161,16	R\$ 405,03
30201128	Reconstrução parcial do lábio	R\$ 369,22						R\$ 369,22
30202019	Alongamento cirúrgico do palato mole	R\$ 473,25			1	R\$ 141,97	R\$ 238,76	R\$ 853,98
30202027	Biopsia de boca (com diretriz definida pela ANS - nº 81, 87 e 91)	R\$ 46,05					R\$ 75,04	R\$ 121,08
30202035	Excisão de lesão maligna com reconstrução à custa de retalhos locais	R\$ 417,82			2	R\$ 208,91	R\$ 238,76	R\$ 865,49
30202043	Excisão de tumor de boca com mandibulectomia	R\$ 609,68			3	R\$ 426,78	R\$ 369,22	R\$ 1.405,68
30202051	Exérese de tumor e enxerto cutâneo ou mucoso (com diretriz definida pela ANS - nº 87 e 88)	R\$ 187,59			1	R\$ 56,28	R\$ 161,16	R\$ 405,03
30202060	Fístula orofacial - tratamento cirúrgico	R\$ 217,44			1	R\$ 65,23	R\$ 161,16	R\$ 443,83
30202078	Glossectomia subtotal ou total, com ou sem mandibulectomia	R\$ 609,68			3	R\$ 426,78	R\$ 369,22	R\$ 1.405,68
30202086	Palato-queiloplastia unilateral	R\$ 609,68			1	R\$ 182,90	R\$ 238,76	R\$ 1.031,34
30202094	Palatoplastia com enxerto ósseo	R\$ 609,68			1	R\$ 182,90	R\$ 369,22	R\$ 1.161,80
30202108	Palatoplastia com retalho faríngeo	R\$ 609,68			1	R\$ 182,90	R\$ 369,22	R\$ 1.161,80
30202116	Palatoplastia com retalho miomucoso	R\$ 567,90			1	R\$ 170,37	R\$ 369,22	R\$ 1.107,49
30202124	Palatoplastia parcial	R\$ 473,25			1	R\$ 141,97	R\$ 238,76	R\$ 853,98
30202132	Palatoplastia total	R\$ 567,90			1	R\$ 170,37	R\$ 369,22	R\$ 1.107,49
30202140	Plástica do ducto parotídeo	R\$ 282,24			1	R\$ 84,67	R\$ 161,16	R\$ 528,08
30202159	Laserterapia para tratamento da mucosite oral/orofaringe, por sessão (com diretriz definida pela ANS - nº 51)	R\$ 75,04						R\$ 75,04
30203015	Frenotomia lingual	R\$ 54,57					R\$ 75,04	R\$ 129,61
30203023	Tumor de língua - tratamento cirúrgico	R\$ 161,16			1	R\$ 48,35	R\$ 161,16	R\$ 370,67
30203031	Biopsia de língua (com diretriz definida pela ANS - nº 84)	R\$ 46,05			1	R\$ 13,81	R\$ 109,15	R\$ 169,01

CÓDIGO	DESCRIÇÃO	HM	CO	FILME	Nº AUXILIARES	VALOR AUXILIARES	VALOR ANESTESISTA	VALOR TOTAL
30204011	Biópsia de glândula salivar (com diretriz definida pela ANS - nº 82)	R\$ 95,50					R\$ 75,04	R\$ 170,54
30204020	Excisão de glândula submandibular	R\$ 369,22			3	R\$ 258,45	R\$ 238,76	R\$ 866,43
30204038	Exérese de rânula ou mucocele	R\$ 130,46			2	R\$ 65,23	R\$ 161,16	R\$ 356,85
30204046	Parotidectomia parcial com conservação do nervo facial	R\$ 473,25			2	R\$ 236,62	R\$ 369,22	R\$ 1.079,09
30204054	Parotidectomia total ampliada com ou sem reconstrução com retalhos locais	R\$ 609,68			3	R\$ 426,78	R\$ 369,22	R\$ 1.405,68
30204062	Parotidectomia total com conservação do nervo facial	R\$ 567,90			3	R\$ 397,53	R\$ 369,22	R\$ 1.334,65
30204070	Parotidectomia total com reconstrução do nervo facial	R\$ 775,96			3	R\$ 543,17	R\$ 515,88	R\$ 1.835,01
30204089	Parotidectomia total com sacrifício do nervo facial, sem reconstrução	R\$ 369,22			2	R\$ 184,61	R\$ 369,22	R\$ 923,05
30204097	Plastia de ducto salivar ou exérese de cálculo ou de rânula salivar	R\$ 130,46			1	R\$ 39,14	R\$ 161,16	R\$ 330,76
30204100	Ressecção de tumor de glândula sublingual	R\$ 161,16			2	R\$ 80,58	R\$ 369,22	R\$ 610,96
30205018	Abscesso faríngeo - qualquer área	R\$ 95,50					R\$ 75,04	R\$ 170,54
30205026	Adeno tonsilectomia - revisão cirúrgica	R\$ 187,59			1	R\$ 56,28	R\$ 238,76	R\$ 482,63
30205034	Adeno-amigdalectomia	R\$ 282,24					R\$ 109,15	R\$ 391,39
30205042	Adenoidectomia	R\$ 187,59					R\$ 75,04	R\$ 262,63
30205050	Amigdalectomia das palatinas	R\$ 187,59					R\$ 75,04	R\$ 262,63
30205069	Amigdalectomia lingual	R\$ 187,59			1	R\$ 56,28	R\$ 161,16	R\$ 405,03
30205077	Biópsia do cavum, orofaringe ou hipofaringe	R\$ 95,50						R\$ 95,50
30205085	Cauterização (qualquer técnica) por sessão	R\$ 25,58						R\$ 25,58
30205093	Corpo estranho de faringe - retirada em consultório	R\$ 95,50						R\$ 95,50
30205107	Corpo estranho de faringe - retirada sob anestesia geral	R\$ 130,46					R\$ 75,04	R\$ 205,50
30205115	Criptólise amigdaliana	R\$ 143,25			1	R\$ 42,98	R\$ 161,16	R\$ 347,39

CÓDIGO	DESCRIÇÃO	HM	CO	FILME	Nº AUXILIARES	VALOR AUXILIARES	VALOR ANESTESISTA	VALOR TOTAL
30205140	Faringolaringectomia	R\$ 733,32			2	R\$ 366,66	R\$ 369,22	R\$ 1.469,20
30205158	Faringolaringoesofagectomia total	R\$ 1.040,29			4	R\$ 936,26	R\$ 733,32	R\$ 2.709,88
30205166	Ressecção de nasoangiofibroma	R\$ 567,90			3	R\$ 397,53	R\$ 369,22	R\$ 1.334,65
30205174	Ressecção de tumor de faringe (via bucal ou nasal)	R\$ 369,22			2	R\$ 184,61	R\$ 369,22	R\$ 923,05
30205182	Ressecção de tumor de faringe com acesso por faringotomia ou por retalho jugal	R\$ 443,40			2	R\$ 221,70	R\$ 369,22	R\$ 1.034,33
30205190	Ressecção de tumor de faringe com mandibulectomia	R\$ 567,90			3	R\$ 397,53	R\$ 369,22	R\$ 1.334,65
30205204	Ressecção de tumor de faringe por mandibulotomia	R\$ 733,32			3	R\$ 513,33	R\$ 369,22	R\$ 1.615,87
30205212	Ressecção de tumor de nasofaringe via endoscópica	R\$ 187,59			1	R\$ 56,28	R\$ 369,22	R\$ 613,09
30205239	Tumor de boca ou faringe - ressecção (com diretriz definida pela ANS - nº 87 e 88)	R\$ 369,22			2	R\$ 184,61	R\$ 238,76	R\$ 792,58
30205247	Uvulopalatofaringoplastia (qualquer técnica)	R\$ 473,25			1	R\$ 141,97	R\$ 369,22	R\$ 984,44
30205271	Adenoidectomia por videoendoscopia	R\$ 238,76					R\$ 161,16	R\$ 399,92
30206014	Alargamento de traqueostomia	R\$ 161,16			1	R\$ 48,35	R\$ 161,16	R\$ 370,67
30206022	Aritenoidectomia microcirúrgica	R\$ 217,44					R\$ 109,15	R\$ 326,58
30206030	Aritenoidectomia ou aritenopexia via externa	R\$ 399,06			1	R\$ 119,72	R\$ 238,76	R\$ 757,54
30206049	Confecção de fístula tráqueo-esofágica para prótese fonatória com miotomia faríngea	R\$ 399,06			2	R\$ 199,53	R\$ 515,88	R\$ 1.114,48
30206065	Exérese de tumor por via endoscópica	R\$ 217,44					R\$ 75,04	R\$ 292,48
30206103	Injeção intralaríngea de toxina botulínica	R\$ 143,25			1	R\$ 42,98		R\$ 186,23
30206120	Laringectomia parcial	R\$ 567,90			2	R\$ 283,95	R\$ 369,22	R\$ 1.221,07
30206138	Laringectomia total	R\$ 733,32			2	R\$ 366,66	R\$ 238,76	R\$ 1.338,74
30206170	Laringofissura (inclusive com cordectomia)	R\$ 282,24			2	R\$ 141,12	R\$ 238,76	R\$ 662,12
30206200	Laringotraqueoplastia	R\$ 473,25			2	R\$ 236,62	R\$ 238,76	R\$ 948,63

CÓDIGO	DESCRIÇÃO	HM	CO	FILME	Nº AUXILIARES	VALOR AUXILIARES	VALOR ANESTESISTA	VALOR TOTAL
30206219	Microcirurgia com laser para remoção de lesões malignas	R\$ 217,44			1	R\$ 65,23	R\$ 238,76	R\$ 521,43
30206227	Microcirurgia com uso de laser para ressecção de lesões benignas	R\$ 187,59					R\$ 161,16	R\$ 348,75
30206235	Microcirurgia para decorticação ou tratamento de edema de Reinke	R\$ 217,44					R\$ 161,16	R\$ 378,60
30206243	Microcirurgia para remoção de cisto ou lesão intracordal	R\$ 217,44					R\$ 109,15	R\$ 326,58
30206251	Microcirurgia para ressecção de papiloma	R\$ 217,44					R\$ 109,15	R\$ 326,58
30206260	Microcirurgia para ressecção de pólipos, nódulo ou granuloma	R\$ 187,59					R\$ 109,15	R\$ 296,74
30206278	Microcirurgia para tratamento de paralisia de prega vocal (inclui injeção de materiais)	R\$ 217,44					R\$ 109,15	R\$ 326,58
30206294	Reconstrução para fonação após laringectomia	R\$ 187,59			2	R\$ 93,80	R\$ 238,76	R\$ 520,15
30206308	Tiroplastia tipo 1 com rotação de aritenóide	R\$ 417,82			1	R\$ 125,35	R\$ 238,76	R\$ 781,93
30206316	Tiroplastia tipo 1 simples	R\$ 217,44			1	R\$ 65,23	R\$ 238,76	R\$ 521,43
30206324	Tiroplastia tipo 2 ou 3	R\$ 217,44			1	R\$ 65,23	R\$ 238,76	R\$ 521,43
30206359	Tratamento cirúrgico da estenose laringo-traqueal	R\$ 473,25			2	R\$ 236,62	R\$ 515,88	R\$ 1.225,76
30206367	Tratamento cirúrgico de trauma laríngeo (agudo)	R\$ 369,22			2	R\$ 184,61	R\$ 161,16	R\$ 714,99
30207010	Redução de fratura do malar (sem fixação)	R\$ 217,44					R\$ 75,04	R\$ 292,48
30207029	Redução de fratura do malar (com fixação)	R\$ 473,25			1	R\$ 141,97	R\$ 109,15	R\$ 724,37
30207037	Redução de fratura de seio frontal (acesso frontal)	R\$ 443,40			1	R\$ 133,02	R\$ 109,15	R\$ 685,57
30207045	Redução de fratura de seio frontal (acesso coronal)	R\$ 443,40			1	R\$ 133,02	R\$ 238,76	R\$ 815,18
30207061	Fratura do arco zigomático - redução instrumental sem fixação	R\$ 187,59			1	R\$ 56,28	R\$ 75,04	R\$ 318,91
30207070	Fratura do arco zigomático - redução cirúrgica com fixação	R\$ 473,25			1	R\$ 141,97	R\$ 109,15	R\$ 724,37
30207088	Fratura simples de mandíbula com contenção e bloqueio intermaxilar eventual	R\$ 443,40			1	R\$ 133,02	R\$ 109,15	R\$ 685,57
30207096	Fratura simples de mandíbula - redução cirúrgica com fixação óssea e bloqueio intermaxilar eventual	R\$ 473,25			2	R\$ 236,62	R\$ 238,76	R\$ 948,63

CÓDIGO	DESCRIÇÃO	HM	CO	FILME	Nº AUXILIARES	VALOR AUXILIARES	VALOR ANESTESISTA	VALOR TOTAL
30207100	Fratura naso etmóido órbito-etmoidal	R\$ 515,88			1	R\$ 154,77	R\$ 369,22	R\$ 1.039,87
30207118	Fratura cominutiva de mandíbula - redução cirúrgica com fixação óssea e bloqueio intermaxilar eventual	R\$ 567,90			2	R\$ 283,95	R\$ 369,22	R\$ 1.221,07
30207126	Fraturas complexas de mandíbula - redução cirúrgica com fixação óssea e eventual bloqueio intermaxilar	R\$ 660,84			2	R\$ 330,42	R\$ 369,22	R\$ 1.360,48
30207134	Fraturas alveolares - fixação com aparelho e contenção	R\$ 187,59			1	R\$ 56,28		R\$ 243,87
30207142	Fratura de maxila, tipo Lefort I e II - redução e aplicação de levantamento zigomático-maxilar com bloqueio intermaxilar eventual	R\$ 473,25			2	R\$ 236,62	R\$ 161,16	R\$ 871,03
30207150	Fratura de maxila, tipo Lefort III - redução e aplicação de levantamento crânio-maxilar com bloqueio intermaxilar eventual	R\$ 515,88			2	R\$ 257,94	R\$ 161,16	R\$ 934,99
30207169	Fratura Lefort I - fixação cirúrgica com síntese óssea, levantamento e bloqueio intermaxilar eventual	R\$ 473,25			1	R\$ 141,97	R\$ 238,76	R\$ 853,98
30207177	Fratura Lefort II - fixação cirúrgica com síntese óssea, levantamento e bloqueio intermaxilar eventual	R\$ 473,25			2	R\$ 236,62	R\$ 369,22	R\$ 1.079,09
30207185	Fratura Lefort III - fixação cirúrgica com síntese óssea, levantamento crânio-maxilar e bloqueio intermaxilar eventual	R\$ 609,68			2	R\$ 304,84	R\$ 369,22	R\$ 1.283,74
30207193	Fraturas múltiplas de terço médio da face:fixação cirúrgica com síntese óssea, levantamento crânio maxilar e bloqueio intermaxilar	R\$ 733,32			2	R\$ 366,66	R\$ 369,22	R\$ 1.469,20
30207207	Fraturas complexas do terço médio da face, fixação cirúrgica com síntese, levantamento crânio-maxilar, enxerto ósseo, halo craniano eventual	R\$ 733,32			2	R\$ 366,66	R\$ 515,88	R\$ 1.615,87
30207215	Retirada dos meios de fixação (na face)	R\$ 95,50						R\$ 95,50
30207223	Tratamento conservador de fratura de ossos	R\$ 161,16						R\$ 161,16
30207231	Redução de luxação da ATM (com diretriz definida pela ANS - nº 96)	R\$ 130,46			1	R\$ 39,14	R\$ 109,15	R\$ 278,75
30208017	Artroplastia para luxação recidivante da articulação têmporo-mandibular	R\$ 515,88			2	R\$ 257,94	R\$ 369,22	R\$ 1.143,04
30208025	Osteoplastia para prognatismo, micrognatismo ou laterognatismo	R\$ 515,88			2	R\$ 257,94	R\$ 369,22	R\$ 1.143,04
30208033	Osteotomias alvéolo palatinas	R\$ 515,88			1	R\$ 154,77	R\$ 161,16	R\$ 831,81
30208041	Osteotomias segmentares da maxila ou malar (com diretriz definida pela ANS - nº 87 e 88)	R\$ 515,88			1	R\$ 154,77	R\$ 238,76	R\$ 909,40

CÓDIGO	DESCRIÇÃO	HM	CO	FILME	Nº AUXILIARES	VALOR AUXILIARES	VALOR ANESTESISTA	VALOR TOTAL
30208050	Osteotomia tipo Lefort I	R\$ 515,88			1	R\$ 154,77	R\$ 238,76	R\$ 909,40
30208068	Osteotomia tipo Lefort II	R\$ 609,68			2	R\$ 304,84	R\$ 369,22	R\$ 1.283,74
30208076	Osteotomia tipo Lefort III - extracraniana	R\$ 660,84			2	R\$ 330,42	R\$ 369,22	R\$ 1.360,48
30208084	Osteotomia crânio-maxilares complexas	R\$ 733,32			3	R\$ 513,33	R\$ 515,88	R\$ 1.762,53
30208092	Redução simples da luxação da articulação têmporo-mandibular com fixação intermaxilar	R\$ 217,44			1	R\$ 65,23	R\$ 109,15	R\$ 391,82
30208106	Reconstrução parcial da mandíbula com enxerto ósseo	R\$ 660,84			2	R\$ 330,42	R\$ 369,22	R\$ 1.360,48
30208114	Reconstrução total de mandíbula com prótese e ou enxerto ósseo	R\$ 733,32			3	R\$ 513,33	R\$ 515,88	R\$ 1.762,53
30208122	Tratamento cirúrgico de anquilose da articulação têmporo-mandibular	R\$ 733,32			1	R\$ 220,00	R\$ 238,76	R\$ 1.192,07
30208130	Translocacao etmoido orbital para tratamento do hipertelorismo miocutaneo associado a expansor de tecido - por lado	R\$ 775,96			3	R\$ 543,17	R\$ 733,32	R\$ 2.052,45
30209013	Osteoplastias etmóido orbitais	R\$ 609,68			2	R\$ 304,84	R\$ 369,22	R\$ 1.283,74
30209021	Osteoplastias de mandíbula	R\$ 567,90			2	R\$ 283,95	R\$ 369,22	R\$ 1.221,07
30209030	Osteoplastias do arco zigomático	R\$ 473,25			1	R\$ 141,97	R\$ 161,16	R\$ 776,38
30209048	Osteoplastias da órbita	R\$ 660,84			2	R\$ 330,42	R\$ 369,22	R\$ 1.360,48
30209056	Correção cirúrgica de depressão (afundamento) da região frontal	R\$ 660,84			2	R\$ 330,42	R\$ 369,22	R\$ 1.360,48
30210011	Hemiatrofia facial, correção com enxerto de gordura ou implante	R\$ 515,88			1	R\$ 154,77	R\$ 369,22	R\$ 1.039,87
30210020	Correção de tumores, cicatrizes ou ferimentos com o auxílio de expansores de tecidos - por estágio	R\$ 515,88			1	R\$ 154,77	R\$ 238,76	R\$ 909,40
30210038	Paralisia facial - reanimação com o músculo temporal (região oral), sem neurotização	R\$ 515,88			1	R\$ 154,77	R\$ 238,76	R\$ 909,40
30210046	Paralisia facial - reanimação com o músculo temporal (região orbital), sem neurotização	R\$ 515,88			1	R\$ 154,77	R\$ 238,76	R\$ 909,40
30210054	Paralisia facial - reanimação com o músculo temporal (região oral) com neurotização	R\$ 933,71			2	R\$ 466,85	R\$ 733,32	R\$ 2.133,88
30210062	Paralisia facial - reanimação com o músculo temporal (região orbital e oral) com neurotização	R\$ 933,71			1	R\$ 280,11	R\$ 238,76	R\$ 1.452,57

CÓDIGO	DESCRIÇÃO	HM	CO	FILME	Nº AUXILIARES	VALOR AUXILIARES	VALOR ANESTESISTA	VALOR TOTAL
30210070	Reconstrução com retalhos axiais supra-orbitais e supratrocleares	R\$ 473,25			1	R\$ 141,97	R\$ 369,22	R\$ 984,44
30210089	Reconstrução com retalho axial da artéria temporal superficial	R\$ 473,25			1	R\$ 141,97	R\$ 369,22	R\$ 984,44
30210097	Reconstrução com retalhos em VY de pedículo subarterial	R\$ 473,25			1	R\$ 141,97	R\$ 369,22	R\$ 984,44
30210100	Reconstrução com rotação do músculo temporal	R\$ 567,90			1	R\$ 170,37	R\$ 369,22	R\$ 1.107,49
30210119	Exérese de tumor maligno de pele	R\$ 130,46						R\$ 130,46
30210127	Exérese de tumor benigno, cisto ou fístula	R\$ 109,15			2	R\$ 54,57	R\$ 161,16	R\$ 324,88
30211018	Biopsia de mandíbula (com diretriz definida pela ANS - nº 85)	R\$ 130,46			1	R\$ 39,14	R\$ 75,04	R\$ 244,64
30211034	Ressecção de tumor de mandíbula com desarticulação de ATM	R\$ 515,88			2	R\$ 257,94	R\$ 161,16	R\$ 934,99
30211042	Hemimandibulectomia ou ressecção segmentar ou seccional da mandíbula	R\$ 515,88			2	R\$ 257,94	R\$ 238,76	R\$ 1.012,58
30211050	Mandibulectomia total	R\$ 609,68			2	R\$ 304,84	R\$ 238,76	R\$ 1.153,28
30211069	Mandibulectomia com ou sem esvaziamento orbitário e rinotomia lateral	R\$ 443,40			2	R\$ 221,70	R\$ 369,22	R\$ 1.034,33
30212014	Cervicotomia exploradora	R\$ 369,22			1	R\$ 110,77	R\$ 161,16	R\$ 641,15
30212022	Drenagem de abscesso cervical profundo	R\$ 217,44			1	R\$ 65,23	R\$ 109,15	R\$ 391,82
30212030	Esvaziamento cervical radical (especificar o lado)	R\$ 473,25			2	R\$ 236,62	R\$ 238,76	R\$ 948,63
30212049	Esvaziamento cervical radical ampliado	R\$ 567,90			3	R\$ 397,53	R\$ 369,22	R\$ 1.334,65
30212057	Esvaziamento cervical seletivo (especificar o lado)	R\$ 369,22			2	R\$ 184,61	R\$ 161,16	R\$ 714,99
30212065	Exérese de cisto branquial	R\$ 369,22			1	R\$ 110,77	R\$ 161,16	R\$ 641,15
30212073	Exérese de cisto tireoglosso	R\$ 369,22			1	R\$ 110,77	R\$ 161,16	R\$ 641,15
30212081	Exérese de tumor benigno, cisto ou fístula cervical	R\$ 312,09			2	R\$ 156,04	R\$ 161,16	R\$ 629,29
30212090	Linfadenectomia profunda	R\$ 217,44			1	R\$ 65,23	R\$ 75,04	R\$ 357,71
30212103	Linfadenectomia superficial	R\$ 95,50			1	R\$ 28,65		R\$ 124,15

CÓDIGO	DESCRIÇÃO	HM	CO	FILME	Nº AUXILIARES	VALOR AUXILIARES	VALOR ANESTESISTA	VALOR TOTAL
30212111	Neuroblastoma cervical - exérese	R\$ 775,96			2	R\$ 387,98	R\$ 369,22	R\$ 1.533,15
30212120	Punção-biópsia de pescoço	R\$ 46,05						R\$ 46,05
30212138	Reconstrução de esôfago cervical	R\$ 567,90			1	R\$ 170,37	R\$ 369,22	R\$ 1.107,49
30212146	Ressecção de tumor de corpo carotídeo	R\$ 733,32			3	R\$ 513,33	R\$ 369,22	R\$ 1.615,87
30212154	Retração cicatricial cervical - por estágio	R\$ 473,25			2	R\$ 236,62	R\$ 238,76	R\$ 948,63
30212162	Retração cicatricial cervical com emprego de expansores de tecido - por estágio	R\$ 515,88			1	R\$ 154,77	R\$ 238,76	R\$ 909,40
30212170	Torcicolo congênito - tratamento cirúrgico	R\$ 473,25			1	R\$ 141,97	R\$ 161,16	R\$ 776,38
30212189	Tratamento cirúrgico da lipomatose cervical	R\$ 369,22			2	R\$ 184,61	R\$ 161,16	R\$ 714,99
30212197	Tratamento cirúrgico de fistula com retalho cutâneo	R\$ 187,59			1	R\$ 56,28	R\$ 161,16	R\$ 405,03
30213010	Biópsia de tireóide	R\$ 75,04			1	R\$ 22,51	R\$ 75,04	R\$ 172,59
30213029	Bócio mergulhante: extirpação por acesso cérvico-torácico	R\$ 660,84			2	R\$ 330,42	R\$ 369,22	R\$ 1.360,48
30213037	Istmectomia ou nodulectomia	R\$ 187,59			2	R\$ 93,80	R\$ 238,76	R\$ 520,15
30213045	Tireoidectomia parcial	R\$ 369,22			2	R\$ 184,61	R\$ 161,16	R\$ 714,99
30213053	Tireoidectomia total	R\$ 473,25			3	R\$ 331,27	R\$ 369,22	R\$ 1.173,74
30214017	Biópsia de paratireóide	R\$ 282,24			1	R\$ 84,67	R\$ 75,04	R\$ 441,95
30214025	Paratireoidectomia com toracotomia	R\$ 660,84			3	R\$ 462,59	R\$ 369,22	R\$ 1.492,65
30214033	Reimplante de paratireóide previamente preservada	R\$ 187,59			2	R\$ 93,80	R\$ 238,76	R\$ 520,15
30214041	Tratamento cirúrgico do hiperparatireoidismo primário	R\$ 473,25			2	R\$ 236,62	R\$ 238,76	R\$ 948,63
30214050	Tratamento cirúrgico do hiperparatireoidismo secundário	R\$ 609,68			2	R\$ 304,84	R\$ 238,76	R\$ 1.153,28
30215013	Cranioplastia	R\$ 473,25			1	R\$ 141,97	R\$ 238,76	R\$ 853,98
30215021	Craniotomia descompressiva	R\$ 567,90			2	R\$ 283,95	R\$ 238,76	R\$ 1.090,60

CÓDIGO	DESCRIÇÃO	HM	CO	FILME	Nº AUXILIARES	VALOR AUXILIARES	VALOR ANESTESISTA	VALOR TOTAL
30215030	Craniotomia para tumores ósseos	R\$ 473,25			1	R\$ 141,97	R\$ 161,16	R\$ 776,38
30215048	Reconstrução craniana ou craniofacial	R\$ 775,96			2	R\$ 387,98	R\$ 733,32	R\$ 1.897,26
30215056	Retirada de cranioplastia	R\$ 369,22			1	R\$ 110,77	R\$ 75,04	R\$ 555,02
30215072	Tratamento cirúrgico da craniossinostose	R\$ 443,40			2	R\$ 221,70	R\$ 369,22	R\$ 1.034,33
30215080	Tratamento cirúrgico da fratura do crânio - afundamento	R\$ 515,88			2	R\$ 257,94	R\$ 238,76	R\$ 1.012,58
30215099	Tratamento cirúrgico da osteomielite de crânio	R\$ 417,82			1	R\$ 125,35	R\$ 161,16	R\$ 704,33
30301017	Abscesso de pálpebra - drenagem	R\$ 46,05						R\$ 46,05
30301025	Biópsia de pálpebra	R\$ 46,05						R\$ 46,05
30301033	Blefarorrafia	R\$ 95,50					R\$ 75,04	R\$ 170,54
30301041	Calázio - exérese	R\$ 46,05						R\$ 46,05
30301050	Cantoplastia lateral	R\$ 143,25			1	R\$ 42,98	R\$ 109,15	R\$ 295,38
30301068	Cantoplastia medial	R\$ 143,25			1	R\$ 42,98	R\$ 109,15	R\$ 295,38
30301076	Coloboma - com plastica (com diretriz definida pela ANS - nº 15)	R\$ 260,93			1	R\$ 78,28	R\$ 161,16	R\$ 500,36
30301084	Correção cirúrgica de ectrópio ou entrópio	R\$ 282,24			1	R\$ 84,67	R\$ 109,15	R\$ 476,06
30301114	Epicanto - correção cirúrgica - unilateral	R\$ 238,76			1	R\$ 71,63	R\$ 109,15	R\$ 419,53
30301122	Epilação	R\$ 25,58						R\$ 25,58
30301130	Epilação de cílios (diatermo-coagulação)	R\$ 109,15						R\$ 109,15
30301149	Fissura palpebral - correção cirúrgica	R\$ 282,24			1	R\$ 84,67		R\$ 366,92
30301157	Lagofalmo - correção cirúrgica	R\$ 238,76			1	R\$ 71,63	R\$ 109,15	R\$ 419,53
30301165	Pálpebra - reconstrução parcial (com ou sem ressecção de tumor)	R\$ 238,76			1	R\$ 71,63	R\$ 161,16	R\$ 471,54
30301173	Pálpebra - reconstrução total (com ou sem ressecção de tumor) - por estágio	R\$ 282,24			2	R\$ 141,12	R\$ 238,76	R\$ 662,12

CÓDIGO	DESCRIÇÃO	HM	CO	FILME	Nº AUXILIARES	VALOR AUXILIARES	VALOR ANESTESISTA	VALOR TOTAL
30301181	Ptose palpebral - correção cirúrgica - unilateral	R\$ 282,24			1	R\$ 84,67	R\$ 109,15	R\$ 476,06
30301190	Ressecção de tumores palpebrais	R\$ 143,25					R\$ 109,15	R\$ 252,40
30301203	Retração palpebral - correção cirúrgica	R\$ 282,24			1	R\$ 84,67	R\$ 161,16	R\$ 528,08
30301211	Simbléfaro com ou sem enxerto - correção cirúrgica	R\$ 238,76			1	R\$ 71,63	R\$ 109,15	R\$ 419,53
30301220	Supercílio - reconstrução total	R\$ 282,24			1	R\$ 84,67	R\$ 238,76	R\$ 605,67
30301238	Sutura de pálpebra	R\$ 95,50			1	R\$ 28,65		R\$ 124,15
30301246	Tarsorrafia	R\$ 143,25						R\$ 143,25
30301254	Telecanto - correção cirúrgica - unilateral	R\$ 238,76			1	R\$ 71,63	R\$ 161,16	R\$ 471,54
30301262	Triquíase com ou sem enxerto	R\$ 187,59						R\$ 187,59
30302013	Correção da enftalmia	R\$ 399,06			1	R\$ 119,72	R\$ 238,76	R\$ 757,54
30302021	Descompressão de órbita ou nervo ótico	R\$ 515,88			1	R\$ 154,77	R\$ 238,76	R\$ 909,40
30302030	Exenteração com osteotomia	R\$ 473,25			2	R\$ 236,62	R\$ 369,22	R\$ 1.079,09
30302048	Exenteração de órbita	R\$ 567,90			1	R\$ 170,37	R\$ 369,22	R\$ 1.107,49
30302056	Exérese de tumor com abordagem craniofacial oncológica (tempo facial) pálpebra, cavidade orbitária e olhos	R\$ 850,99			1	R\$ 255,30	R\$ 369,22	R\$ 1.475,51
30302064	Fratura de órbita - redução cirúrgica	R\$ 473,25			1	R\$ 141,97	R\$ 161,16	R\$ 776,38
30302072	Fratura de órbita - redução cirúrgica e enxerto ósseo	R\$ 567,90			1	R\$ 170,37	R\$ 238,76	R\$ 977,02
30302080	Implante secundário de órbita	R\$ 199,53			1	R\$ 59,86	R\$ 369,22	R\$ 628,61
30302099	Microcirurgia para tumores orbitários	R\$ 850,99			2	R\$ 425,50	R\$ 733,32	R\$ 2.009,81
30302102	Reconstituição de paredes orbitárias	R\$ 515,88			1	R\$ 154,77	R\$ 369,22	R\$ 1.039,87
30302110	Reconstrução parcial da cavidade orbital - por estágio	R\$ 443,40			1	R\$ 133,02	R\$ 161,16	R\$ 737,59
30302129	Reconstrução total da cavidade orbital - por estágio	R\$ 515,88			1	R\$ 154,77	R\$ 238,76	R\$ 909,40

CÓDIGO	DESCRIÇÃO	HM	CO	FILME	Nº AUXILIARES	VALOR AUXILIARES	VALOR ANESTESISTA	VALOR TOTAL
30302137	Tumor de órbita - exérese	R\$ 567,90			1	R\$ 170,37	R\$ 369,22	R\$ 1.107,49
30303010	Autotransplante conjuntival	R\$ 143,25			1	R\$ 42,98	R\$ 369,22	R\$ 555,45
30303028	Biópsia de conjuntiva	R\$ 34,11						R\$ 34,11
30303044	Infiltração subconjuntival	R\$ 17,05						R\$ 17,05
30303052	Plastica Conjuntiva	R\$ 161,16			1	R\$ 48,35	R\$ 161,16	R\$ 370,67
30303060	Pterígio - exérese	R\$ 109,15					R\$ 75,04	R\$ 184,18
30303079	Reconstituição de fundo de saco	R\$ 238,76			1	R\$ 71,63	R\$ 161,16	R\$ 471,54
30303087	Sutura de conjuntiva	R\$ 75,04					R\$ 75,04	R\$ 150,08
30303109	Tumor de conjuntiva - exérese	R\$ 109,15					R\$ 75,04	R\$ 184,18
30304016	Cauterização de córnea	R\$ 34,11						R\$ 34,11
30304024	Ceratectomia superficial - monocular	R\$ 109,15					R\$ 161,16	R\$ 270,31
30304032	Corpo estranho da córnea - retirada	R\$ 34,11						R\$ 34,11
30304040	PTK ceratectomia fototerapêutica - monocular	R\$ 369,22			1	R\$ 110,77	R\$ 161,16	R\$ 641,15
30304059	Recobrimento conjuntival	R\$ 109,15					R\$ 75,04	R\$ 184,18
30304067	Sutura de córnea (com ou sem hérnia de íris)	R\$ 199,53			1	R\$ 59,86	R\$ 161,16	R\$ 420,55
30304075	Tarsoconjuntivoceratoplastia	R\$ 369,22			1	R\$ 110,77		R\$ 479,98
30304083	Implante de anel intra-estromal (com diretriz definida pela ANS - nº 34)	R\$ 733,32			1	R\$ 220,00	R\$ 161,16	R\$ 1.114,48
30304091	Fotoablação de superfície convencional - PRK (com diretriz definida pela ANS - nº 13)	R\$ 369,22						R\$ 369,22
30304105	Delaminação corneana com fotoablação estromal - LASIK (com diretriz definida pela ANS - nº 13)	R\$ 567,90						R\$ 567,90
30304156	Cross-linking (CXL) de colágeno corneano (com diretriz definida pela ANS - nº 121)	R\$ 733,32			1	R\$ 220,00	R\$ 161,16	R\$ 1.114,48
30305012	Paracentese da câmara anterior	R\$ 75,04					R\$ 75,04	R\$ 150,08

CÓDIGO	DESCRIÇÃO	HM	CO	FILME	Nº AUXILIARES	VALOR AUXILIARES	VALOR ANESTESISTA	VALOR TOTAL
30305020	Reconstrução da câmara anterior	R\$ 515,88			1	R\$ 154,77	R\$ 238,76	R\$ 909,40
30305039	Remoção de hifema	R\$ 369,22			1	R\$ 110,77	R\$ 161,16	R\$ 641,15
30305047	Retirada de corpo estranho da câmara anterior	R\$ 369,22			1	R\$ 110,77	R\$ 238,76	R\$ 718,74
30306019	Capsulotomia YAG ou cirúrgica	R\$ 173,95						R\$ 173,95
30306027	Facectomia com lente intra-ocular com facoemulsificação	R\$ 609,68			1	R\$ 182,90	R\$ 369,22	R\$ 1.161,80
30306035	Facectomia com lente intra-ocular sem facoemulsificação	R\$ 515,88			1	R\$ 154,77	R\$ 238,76	R\$ 909,40
30306043	Facectomia sem implante	R\$ 369,22			1	R\$ 110,77	R\$ 369,22	R\$ 849,20
30306051	Fixação iriana de lente intra-ocular	R\$ 369,22			1	R\$ 110,77	R\$ 161,16	R\$ 641,15
30306060	Implante secundário / explante / fixação escleral ou iriana	R\$ 369,22			1	R\$ 110,77	R\$ 369,22	R\$ 849,20
30306078	Remoção de pigmentos da lente intra-ocular com yag-laser	R\$ 173,95					R\$ 161,16	R\$ 335,11
30307015	Biópsia de tumor via pars plana	R\$ 173,95			1	R\$ 52,19	R\$ 161,16	R\$ 387,30
30307023	Biópsia de vítreo via pars plana	R\$ 109,15			1	R\$ 32,74	R\$ 109,15	R\$ 251,03
30307031	Endolaser/Endodiatermia	R\$ 173,95			1	R\$ 52,19	R\$ 161,16	R\$ 387,30
30307040	Implante de silicone intravítreo	R\$ 173,95			2	R\$ 86,98	R\$ 733,32	R\$ 994,25
30307058	Infusão de perfluocarbono	R\$ 173,95			1	R\$ 52,19	R\$ 161,16	R\$ 387,30
30307066	Membranectomia EPI ou sub-retiniana	R\$ 369,22			1	R\$ 110,77	R\$ 161,16	R\$ 641,15
30307074	Retirada de corpo estranho do corpo vítreo	R\$ 369,22			1	R\$ 110,77	R\$ 161,16	R\$ 641,15
30307082	Retirada de óleo de silicone via pars plana	R\$ 443,40					R\$ 161,16	R\$ 604,56
30307090	Troca fluido gasosa	R\$ 173,95			1	R\$ 52,19	R\$ 161,16	R\$ 387,30
30307104	Vitrectomia a céu aberto - ceratoprótese	R\$ 609,68			1	R\$ 182,90	R\$ 369,22	R\$ 1.161,80
30307112	Vitrectomia anterior	R\$ 369,22			1	R\$ 110,77	R\$ 238,76	R\$ 718,74

CÓDIGO	DESCRIÇÃO	HM	CO	FILME	Nº AUXILIARES	VALOR AUXILIARES	VALOR ANESTESISTA	VALOR TOTAL
30307120	Vitrectomia vias pars plana	R\$ 567,90			1	R\$ 170,37	R\$ 369,22	R\$ 1.107,49
30307147	Tratamento ocular quimioterápico com anti-angiogênico (por sessão) (com diretriz definida pela ANS - nº 74)	R\$ 369,22						R\$ 369,22
30308011	Biópsia de esclera	R\$ 75,04					R\$ 75,04	R\$ 150,08
30308020	Enxerto de esclera (qualquer técnica)	R\$ 515,88					R\$ 238,76	R\$ 754,64
30308038	Sutura de esclera	R\$ 369,22					R\$ 75,04	R\$ 444,26
30309018	Enucleação ou evisceração com ou sem implante	R\$ 369,22					R\$ 109,15	R\$ 478,36
30309026	Injeção retrobulbar	R\$ 34,11						R\$ 34,11
30309034	Reconstituição de globo ocular com lesão de estruturas intra-oculares	R\$ 515,88			1	R\$ 154,77	R\$ 369,22	R\$ 1.039,87
30310016	Biópsia de íris e corpo ciliar	R\$ 143,25			1	R\$ 42,98	R\$ 75,04	R\$ 261,27
30310024	Cicloterapia - qualquer técnica	R\$ 173,95					R\$ 161,16	R\$ 335,11
30310032	Cirurgias fistulizantes antiglaucomatosas	R\$ 399,06			1	R\$ 119,72	R\$ 238,76	R\$ 757,54
30310040	Cirurgias fistulizantes antiglaucomatosas com ou sem implantes de drenagem	R\$ 443,40			1	R\$ 133,02	R\$ 238,76	R\$ 815,18
30310059	Drenagem de descolamento de coróide	R\$ 173,95			1	R\$ 52,19	R\$ 238,76	R\$ 464,89
30310067	Fototrabelculoplastia (laser)	R\$ 173,95						R\$ 173,95
30310075	Goniotomia ou trabeculotomia	R\$ 515,88			1	R\$ 154,77	R\$ 369,22	R\$ 1.039,87
30310083	Iridectomia (laser ou cirúrgica)	R\$ 173,95						R\$ 173,95
30310091	Iridociclectomia	R\$ 567,90			1	R\$ 170,37	R\$ 369,22	R\$ 1.107,49
30310105	Sinequiotomia (cirúrgica)	R\$ 173,95			1	R\$ 52,19	R\$ 161,16	R\$ 387,30
30310113	Sinequiotomia (laser)	R\$ 173,95					R\$ 161,16	R\$ 335,11
30311012	Biópsia de músculos	R\$ 75,04						R\$ 75,04
30311020	Cirurgia com sutura ajustável	R\$ 369,22			1	R\$ 110,77	R\$ 238,76	R\$ 718,74

CÓDIGO	DESCRIÇÃO	HM	CO	FILME	Nº AUXILIARES	VALOR AUXILIARES	VALOR ANESTESISTA	VALOR TOTAL
30311039	Estrabismo ciclo vertical/transposição - monocular - tratamento cirúrgico	R\$ 399,06			1	R\$ 119,72	R\$ 109,15	R\$ 627,93
30311047	Estrabismo horizontal - monocular - tratamento cirúrgico	R\$ 369,22			1	R\$ 110,77	R\$ 109,15	R\$ 589,13
30311055	Injeção de toxina botulínica - monocular	R\$ 109,15						R\$ 109,15
30312019	Aplicação de placa radiativa episcleral	R\$ 369,22			1	R\$ 110,77	R\$ 161,16	R\$ 641,15
30312027	Biópsia de retina	R\$ 143,25			1	R\$ 42,98	R\$ 238,76	R\$ 424,99
30312035	Exérese de tumor de coróide e/ou corpo ciliar	R\$ 567,90			1	R\$ 170,37	R\$ 238,76	R\$ 977,02
30312043	Fotocoagulação (laser) - por sessão - monocular	R\$ 173,95						R\$ 173,95
30312051	Infusao de gas expansor	R\$ 143,25					R\$ 238,76	R\$ 382,01
30312060	Pancrioterapia periférica	R\$ 282,24			1	R\$ 84,67	R\$ 109,15	R\$ 476,06
30312078	Remoção de implante episcleral	R\$ 143,25			1	R\$ 42,98	R\$ 161,16	R\$ 347,39
30312086	Retinopexia com introflexão escleral	R\$ 515,88			2	R\$ 257,94	R\$ 369,22	R\$ 1.143,04
30312094	Retinopexia pneumática	R\$ 282,24						R\$ 282,24
30312108	Retinopexia profilática (criopexia)	R\$ 143,25					R\$ 109,15	R\$ 252,40
30312124	Pantofotocoagulação na retinopatia da prematuridade - binocular (com diretriz definida pela ANS - nº 59)	R\$ 733,32			1	R\$ 220,00	R\$ 369,22	R\$ 1.322,54
30312132	Implante Intravítreo de polímero farmacológico de liberação controlada (com diretriz definida pela ANS nº 46)	R\$ 515,88			1	R\$ 154,77	R\$ 161,16	R\$ 831,81
30312159	Termoterapia transpupilar (com diretriz definida pela ANS - nº 66)	R\$ 567,90			1	R\$ 170,37	R\$ 238,76	R\$ 977,02
30313015	Cirurgia da glândula lacrimal	R\$ 282,24			1	R\$ 84,67	R\$ 238,76	R\$ 605,67
30313023	Dacriocistectomia - unilateral	R\$ 282,24			1	R\$ 84,67	R\$ 109,15	R\$ 476,06
30313031	Dacriocistorrinostomia com ou sem intubação - unilateral	R\$ 443,40			1	R\$ 133,02	R\$ 238,76	R\$ 815,18
30313040	Fechamento dos pontos lacrimais	R\$ 34,11						R\$ 34,11

CÓDIGO	DESCRIÇÃO	HM	CO	FILME	Nº AUXILIARES	VALOR AUXILIARES	VALOR ANESTESISTA	VALOR TOTAL
30313058	Reconstituição de vias lacrimais com silicone ou outro material	R\$ 282,24			2	R\$ 141,12	R\$ 238,76	R\$ 662,12
30313066	Sondagem das vias lacrimais - com ou sem lavagem	R\$ 46,05					R\$ 75,04	R\$ 121,08
30313074	Reconstituição de pontos lacrimais	R\$ 75,04						R\$ 75,04
30401011	Biópsia de pavilhão auricular	R\$ 46,05						R\$ 46,05
30401020	Exérese de tumor com abordagem craniofacial oncológica pavilhão auricular (tempo facial)	R\$ 850,99			3	R\$ 595,70	R\$ 733,32	R\$ 2.180,01
30401038	Exérese de tumor com fechamento primário	R\$ 109,15			1	R\$ 32,74	R\$ 75,04	R\$ 216,93
30401046	Outros defeitos congênitos que não a microtia	R\$ 515,88			2	R\$ 257,94	R\$ 238,76	R\$ 1.012,58
30401054	Reconstrução de orelha - retoques	R\$ 187,59			1	R\$ 56,28	R\$ 161,16	R\$ 405,03
30401062	Reconstrução de unidade anatômica do pavilhão auricular - por estágio	R\$ 515,88			2	R\$ 257,94	R\$ 238,76	R\$ 1.012,58
30401070	Reconstrução total de orelha - único estágio	R\$ 443,40			3	R\$ 310,38	R\$ 369,22	R\$ 1.123,01
30401089	Ressecção de tumor de pavilhão auricular, incluindo parte do osso temporal	R\$ 609,68			3	R\$ 426,78	R\$ 733,32	R\$ 1.769,78
30401097	Ressecção subtotal ou total de orelha	R\$ 187,59			2	R\$ 93,80	R\$ 161,16	R\$ 442,55
30401100	Tratamento cirúrgico de sinus pré-auricular	R\$ 187,59			1	R\$ 56,28	R\$ 75,04	R\$ 318,91
30402018	Aspiração auricular	R\$ 25,58					R\$ 75,04	R\$ 100,62
30402026	Biópsia (orelha externa)	R\$ 95,50					R\$ 75,04	R\$ 170,54
30402034	Cisto pré-auricular (coloboma auris) - exérese-unilateral	R\$ 238,76			1	R\$ 71,63	R\$ 75,04	R\$ 385,42
30402042	Corpos estranhos, pólipos ou biópsia - em consultório	R\$ 95,50						R\$ 95,50
30402050	Corpos estranhos, pólipos ou biópsia - em hospital sob anestesia geral	R\$ 130,46					R\$ 75,04	R\$ 205,50
30402069	Estenose de conduto auditivo externo - correção	R\$ 399,06			1	R\$ 119,72	R\$ 109,15	R\$ 627,93
30402077	Furúnculo - drenagem (ouvido)	R\$ 46,05						R\$ 46,05
30402085	Pericondrite de pavilhão - tratamento cirúrgico com desbridamento	R\$ 187,59			1	R\$ 56,28	R\$ 75,04	R\$ 318,91

CÓDIGO	DESCRIÇÃO	HM	CO	FILME	Nº AUXILIARES	VALOR AUXILIARES	VALOR ANESTESISTA	VALOR TOTAL
30402093	Tumor benigno de conduto auditivo externo - exérese	R\$ 130,46					R\$ 75,04	R\$ 205,50
30403014	Cauterização de membrana timpânica	R\$ 17,05					R\$ 75,04	R\$ 92,09
30403030	Estapedectomia ou estapedotomia	R\$ 515,88			1	R\$ 154,77	R\$ 161,16	R\$ 831,81
30403049	Exploração e descompressão parcial do nervo facial intratemporal	R\$ 609,68			1	R\$ 182,90	R\$ 238,76	R\$ 1.031,34
30403057	Fístula perilinfática - fechamento cirúrgico	R\$ 217,44			1	R\$ 65,23	R\$ 161,16	R\$ 443,83
30403065	Glomus jugular - ressecção	R\$ 933,71			2	R\$ 466,85	R\$ 369,22	R\$ 1.769,78
30403073	Glomus timpânico - ressecção	R\$ 473,25			1	R\$ 141,97	R\$ 238,76	R\$ 853,98
30403081	Mastoidectomia simples ou radical modificada	R\$ 515,88			1	R\$ 154,77	R\$ 238,76	R\$ 909,40
30403090	Ouvido congênito - tratamento cirúrgico	R\$ 609,68			2	R\$ 304,84	R\$ 238,76	R\$ 1.153,28
30403103	Paracentese do tímpano - miringotomia, unilateral - em consultório	R\$ 34,11						R\$ 34,11
30403111	Tímpano-mastoidectomia	R\$ 733,32			2	R\$ 366,66	R\$ 369,22	R\$ 1.469,20
30403120	Timpanoplastia com reconstrução da cadeia ossicular	R\$ 515,88			1	R\$ 154,77	R\$ 238,76	R\$ 909,40
30403138	Timpanoplastia tipo I - miringoplastia - unilateral	R\$ 443,40			1	R\$ 133,02	R\$ 161,16	R\$ 737,59
30403146	Timpanotomia exploradora - unilateral	R\$ 130,46					R\$ 109,15	R\$ 239,61
30403154	Timpanotomia para tubo de ventilação - unilateral	R\$ 260,93					R\$ 75,04	R\$ 335,96
30403162	Paracentese do tímpano, unilateral, em hospital - anestesia geral	R\$ 130,46					R\$ 75,04	R\$ 205,50
30404010	Doença de Meniere - tratamento cirúrgico - descompressão do saco endolinfático ou "shunt"	R\$ 660,84			2	R\$ 330,42	R\$ 238,76	R\$ 1.230,02
30404029	Enxerto parcial intratemporal do nervo facial - do forame estileto-mastóideo ao gânglio geniculado	R\$ 775,96			2	R\$ 387,98	R\$ 238,76	R\$ 1.402,69
30404037	Enxerto parcial intratemporal do nervo facial - do gânglio geniculado ao meato acústico interno	R\$ 850,99			2	R\$ 425,50	R\$ 369,22	R\$ 1.645,71
30404045	Enxerto total do nervo facial intratemporal	R\$ 775,96			2	R\$ 387,98	R\$ 369,22	R\$ 1.533,15

CÓDIGO	DESCRIÇÃO	HM	CO	FILME	Nº AUXILIARES	VALOR AUXILIARES	VALOR ANESTESISTA	VALOR TOTAL
30404053	Exploração e descompressão total do nervo facial (transmastóideo, translabiríntico, fossa média)	R\$ 850,99			2	R\$ 425,50	R\$ 515,88	R\$ 1.792,38
30404061	Implante coclear (exceto a prótese) (com diretriz definida pela ANS - nº 33)	R\$ 775,96			2	R\$ 387,98	R\$ 515,88	R\$ 1.679,82
30404088	Labirintectomia (membranosa ou óssea) - sem audição	R\$ 775,96			1	R\$ 232,79	R\$ 238,76	R\$ 1.247,50
30404096	Neurectomia vestibular para fossa média ou posterior	R\$ 775,96			2	R\$ 387,98	R\$ 515,88	R\$ 1.679,82
30404100	Neurectomia vestibular translabiríntica - sem audição	R\$ 850,99			2	R\$ 425,50	R\$ 238,76	R\$ 1.515,25
30404126	Ressecção do osso temporal	R\$ 850,99			3	R\$ 595,70	R\$ 515,88	R\$ 1.962,57
30404134	Tumor do nervo acústico - ressecção via translabiríntica ou fossa média	R\$ 850,99			2	R\$ 425,50	R\$ 515,88	R\$ 1.792,38
30404177	Cirurgia para prótese auditiva percutânea ancorada no osso unilateral (primeira implantação ou substituição) (com diretriz definida pela ANS - nº 44)	R\$ 775,96						R\$ 775,96
30501016	Abscesso ou hematoma de septo nasal - drenagem	R\$ 95,50						R\$ 95,50
30501024	Abscesso ou hematoma de septo nasal - drenagem sob anestesia geral	R\$ 130,46			1	R\$ 39,14	R\$ 161,16	R\$ 330,76
30501040	Alongamento de columela	R\$ 369,22			1	R\$ 110,77	R\$ 161,16	R\$ 641,15
30501059	Biópsia de nariz	R\$ 46,05						R\$ 46,05
30501067	Corneto inferior - cauterização linear - unilateral	R\$ 95,50						R\$ 95,50
30501075	Corneto inferior - infiltração medicamentosa (unilateral)	R\$ 46,05						R\$ 46,05
30501083	Corpos estranhos - retirada em consultório (nariz)	R\$ 54,57						R\$ 54,57
30501091	Corpos estranhos - retirada sob anestesia geral / hospital (nariz)	R\$ 109,15					R\$ 75,04	R\$ 184,18
30501113	Epistaxe - cauterização (qualquer técnica)	R\$ 46,05						R\$ 46,05
30501121	Epistaxe - cauterização da artéria esfenopalatina com microscopia - unilateral	R\$ 473,25			1	R\$ 141,97	R\$ 161,16	R\$ 776,38
30501130	Epistaxe - cauterização das artérias etmoidais com microscopia - unilateral	R\$ 473,25			1	R\$ 141,97	R\$ 161,16	R\$ 776,38
30501148	Epistaxe - ligadura das artérias etmoidais - acesso transorbitário - unilateral	R\$ 473,25			1	R\$ 141,97	R\$ 238,76	R\$ 853,98

CÓDIGO	DESCRIÇÃO	HM	CO	FILME	Nº AUXILIARES	VALOR AUXILIARES	VALOR ANESTESISTA	VALOR TOTAL
30501156	Epistaxe - tamponamento antero-posterior	R\$ 161,16						R\$ 161,16
30501164	Epistaxe - tamponamento anterior	R\$ 95,50						R\$ 95,50
30501172	Epistaxe - tamponamento antero-posterior sob anestesia geral	R\$ 187,59			1	R\$ 56,28	R\$ 161,16	R\$ 405,03
30501180	Exérese de tumor com abordagem craniofacial oncológica (tempo facial) pirâmide nasal	R\$ 850,99			2	R\$ 425,50	R\$ 238,76	R\$ 1.515,25
30501199	Exérese de tumor nasal por via endoscópica	R\$ 187,59			1	R\$ 56,28	R\$ 161,16	R\$ 405,03
30501202	Fechamento de fístula líquórica transnasal	R\$ 417,82			1	R\$ 125,35	R\$ 369,22	R\$ 912,39
30501210	Fístula líquórica - tratamento cirúrgico endoscópico intranasal	R\$ 417,82			1	R\$ 125,35	R\$ 369,22	R\$ 912,39
30501229	Fraturas dos ossos nasais - redução cirúrgica e gesso	R\$ 187,59						R\$ 187,59
30501237	Fraturas dos ossos nasais - redução incruenta e gesso	R\$ 173,95						R\$ 173,95
30501245	Imperfuração coanal - correção cirúrgica intranasal	R\$ 473,25			1	R\$ 141,97	R\$ 109,15	R\$ 724,37
30501253	Imperfuração coanal - correção cirúrgica transpalatina	R\$ 473,25			1	R\$ 141,97	R\$ 161,16	R\$ 776,38
30501261	Ozena - tratamento cirúrgico	R\$ 399,06			1	R\$ 119,72	R\$ 109,15	R\$ 627,93
30501270	Perfuração do septo nasal - correção cirúrgica	R\$ 473,25			1	R\$ 141,97	R\$ 109,15	R\$ 724,37
30501288	Polipectomia - unilateral (nariz)	R\$ 109,15						R\$ 109,15
30501296	Reconstrução de unidade anatômica do nariz - por estágio	R\$ 515,88			1	R\$ 154,77	R\$ 161,16	R\$ 831,81
30501300	Reconstrução total de nariz - por estágio	R\$ 515,88			2	R\$ 257,94	R\$ 238,76	R\$ 1.012,58
30501318	Ressecção de tumores malignos transnasais	R\$ 417,82			2	R\$ 208,91	R\$ 161,16	R\$ 787,89
30501326	Rinectomia parcial	R\$ 187,59			2	R\$ 93,80	R\$ 238,76	R\$ 520,15
30501334	Rinectomia total	R\$ 369,22			2	R\$ 184,61	R\$ 238,76	R\$ 792,58
30501342	Rinoplastia reparadora	R\$ 417,82			1	R\$ 125,35	R\$ 238,76	R\$ 781,93
30501350	Rinosseptoplastia funcional	R\$ 609,68			1	R\$ 182,90	R\$ 369,22	R\$ 1.161,80

CÓDIGO	DESCRIÇÃO	HM	CO	FILME	Nº AUXILIARES	VALOR AUXILIARES	VALOR ANESTESISTA	VALOR TOTAL
30501369	Septoplastia (qualquer técnica sem vídeo)	R\$ 417,82			1	R\$ 125,35	R\$ 109,15	R\$ 652,32
30501377	Sinéquia nasal - ressecção unilateral - qualquer técnica	R\$ 46,05					R\$ 75,04	R\$ 121,08
30501385	Tratamento cirúrgico da atresia narinária	R\$ 217,44			1	R\$ 65,23	R\$ 161,16	R\$ 443,83
30501393	Tratamento cirúrgico de deformidade nasal congênita	R\$ 515,88			1	R\$ 154,77	R\$ 369,22	R\$ 1.039,87
30501407	Tratamento cirúrgico do rinofima	R\$ 187,59			1	R\$ 56,28	R\$ 161,16	R\$ 405,03
30501415	Tratamento cirúrgico reparador do nariz em sela	R\$ 515,88			1	R\$ 154,77	R\$ 238,76	R\$ 909,40
30501423	Tratamento de deformidade traumática nasal	R\$ 473,25			1	R\$ 141,97	R\$ 109,15	R\$ 724,37
30501431	Tumor intranasal - exérese por rinotomia lateral	R\$ 282,24			1	R\$ 84,67	R\$ 161,16	R\$ 528,08
30501440	Tumor intranasal - exérese por via transnasal	R\$ 217,44					R\$ 75,04	R\$ 292,48
30501458	Turbinectomia ou turbinoplastia - unilateral	R\$ 95,50					R\$ 75,04	R\$ 170,54
30501474	Corpos estranhos - retirada sob anestesia geral/hospital (nariz) - por videoendoscopia	R\$ 130,46					R\$ 109,15	R\$ 239,61
30501482	Epistaxe - cauterização da artéria esfenopalatina com microscopia - unilateral por videoendoscopia	R\$ 660,84			1	R\$ 198,25	R\$ 238,76	R\$ 1.097,85
30501490	Imperfuração coanal - correção cirúrgica intranasal por videoendoscopia	R\$ 660,84			1	R\$ 198,25	R\$ 369,22	R\$ 1.228,31
30501547	Fratura de osso próprio de nariz - tratamento conservador	R\$ 54,57						R\$ 54,57
30502012	Angiofibroma - ressecção transmaxilar e/ou transpalatina	R\$ 567,90			2	R\$ 283,95	R\$ 369,22	R\$ 1.221,07
30502020	Antrostomia maxilar intranasal	R\$ 217,44			1	R\$ 65,23	R\$ 75,04	R\$ 357,71
30502039	Artéria maxilar interna - ligadura transmaxilar	R\$ 473,25			2	R\$ 236,62	R\$ 238,76	R\$ 948,63
30502047	Cisto naso-alveolar e globular - exérese	R\$ 187,59			1	R\$ 56,28	R\$ 75,04	R\$ 318,91
30502063	Descompressão transetmoidal do canal óptico	R\$ 609,68			2	R\$ 304,84	R\$ 238,76	R\$ 1.153,28
30502071	Etmoidectomia externa	R\$ 399,06			1	R\$ 119,72	R\$ 109,15	R\$ 627,93
30502080	Etmoidectomia intranasal	R\$ 399,06			1	R\$ 119,72	R\$ 75,04	R\$ 593,82

CÓDIGO	DESCRIÇÃO	HM	CO	FILME	Nº AUXILIARES	VALOR AUXILIARES	VALOR ANESTESISTA	VALOR TOTAL
30502098	Exérese de tumor com abordagem craniofacial oncológica seios...(tempo facial)	R\$ 850,99			3	R\$ 595,70	R\$ 515,88	R\$ 1.962,57
30502101	Exérese de tumor de seios paranasais por via endoscópica	R\$ 187,59			1	R\$ 56,28	R\$ 161,16	R\$ 405,03
30502110	Fístula oro-antral - tratamento cirúrgico (com diretriz definida pela ANS - nº 98)	R\$ 417,82			1	R\$ 125,35	R\$ 161,16	R\$ 704,33
30502128	Fístula oronasal - tratamento cirúrgico (com diretriz definida pela ANS - nº 98)	R\$ 417,82			1	R\$ 125,35	R\$ 75,04	R\$ 618,21
30502136	Maxilectomia incluindo exenteração de órbita	R\$ 609,68			3	R\$ 426,78	R\$ 369,22	R\$ 1.405,68
30502144	Maxilectomia parcial	R\$ 417,82			2	R\$ 208,91	R\$ 161,16	R\$ 787,89
30502152	Maxilectomia total	R\$ 567,90			3	R\$ 397,53	R\$ 515,88	R\$ 1.481,31
30502160	Pólipo antro-coanal de Killiam - exérese	R\$ 217,44			1	R\$ 65,23	R\$ 109,15	R\$ 391,82
30502179	Punção maxilar transmeática ou via fossa canina	R\$ 95,50						R\$ 95,50
30502187	Ressecção de tumor benigno	R\$ 369,22			2	R\$ 184,61	R\$ 238,76	R\$ 792,58
30502195	Biópsia de seios paranasais - qualquer via	R\$ 161,16						R\$ 161,16
30502209	Sinusectomia maxilar - via endonasal	R\$ 399,06			2	R\$ 199,53	R\$ 369,22	R\$ 967,81
30502217	Sinusectomia frontal com retalho osteoplástico ou via coronal	R\$ 417,82			1	R\$ 125,35	R\$ 161,16	R\$ 704,33
30502225	Sinusectomia fronto-etmoidal por via externa	R\$ 417,82			1	R\$ 125,35	R\$ 161,16	R\$ 704,33
30502233	Sinusectomia maxilar - via oral (Caldwell-Luc)	R\$ 369,22			1	R\$ 110,77	R\$ 109,15	R\$ 589,13
30502241	Sinusectomia transmaxilar (Ermiro de Lima)	R\$ 399,06			1	R\$ 119,72	R\$ 161,16	R\$ 679,94
30502250	Sinusotomia esfenoidal	R\$ 399,06			1	R\$ 119,72	R\$ 109,15	R\$ 627,93
30502268	Sinusotomia frontal intranasal	R\$ 399,06			1	R\$ 119,72	R\$ 109,15	R\$ 627,93
30502276	Sinusotomia frontal via externa	R\$ 417,82			1	R\$ 125,35	R\$ 109,15	R\$ 652,32
30502314	Etmoidectomia intranasal por videoendoscopia	R\$ 515,88			1	R\$ 154,77	R\$ 161,16	R\$ 831,81
30502322	Sinusectomia maxilar - via endonasal por videoendoscopia	R\$ 515,88			1	R\$ 154,77	R\$ 238,76	R\$ 909,40

CÓDIGO	DESCRIÇÃO	HM	CO	FILME	Nº AUXILIARES	VALOR AUXILIARES	VALOR ANESTESISTA	VALOR TOTAL
30601010	Correção de deformidades da parede torácica	R\$ 733,32			2	R\$ 366,66	R\$ 369,22	R\$ 1.469,20
30601029	Costectomia	R\$ 417,82			1	R\$ 125,35	R\$ 109,15	R\$ 652,32
30601037	Esternectomia subtotal	R\$ 567,90			2	R\$ 283,95	R\$ 369,22	R\$ 1.221,07
30601045	Esternectomia total	R\$ 660,84			2	R\$ 330,42	R\$ 369,22	R\$ 1.360,48
30601053	Fechamento de pleurostomia	R\$ 187,59			1	R\$ 56,28	R\$ 161,16	R\$ 405,03
30601070	Mobilização de retalhos musculares ou do omento	R\$ 660,84			2	R\$ 330,42	R\$ 515,88	R\$ 1.507,15
30601088	Plumbagem extrafascial	R\$ 609,68			2	R\$ 304,84	R\$ 238,76	R\$ 1.153,28
30601096	Reconstrução da parede torácica (com ou sem prótese)	R\$ 660,84			2	R\$ 330,42	R\$ 515,88	R\$ 1.507,15
30601100	Reconstrução da parede torácica com retalhos cutâneos	R\$ 609,68			1	R\$ 182,90	R\$ 238,76	R\$ 1.031,34
30601118	Reconstrução da parede torácica com retalhos musculares ou miocutâneos	R\$ 609,68			1	R\$ 182,90	R\$ 369,22	R\$ 1.161,80
30601126	Reconstrução da região esternal com retalhos musculares bilaterais	R\$ 609,68			2	R\$ 304,84	R\$ 238,76	R\$ 1.153,28
30601134	Ressecção de tumor do diafragma e reconstrução (qualquer técnica)	R\$ 775,96			2	R\$ 387,98	R\$ 238,76	R\$ 1.402,69
30601142	Retirada de corpo estranho da parede torácica	R\$ 369,22			1	R\$ 110,77	R\$ 109,15	R\$ 589,13
30601150	Toracectomia	R\$ 609,68			2	R\$ 304,84	R\$ 515,88	R\$ 1.430,40
30601169	Toracoplastia (qualquer técnica)	R\$ 733,32			2	R\$ 366,66	R\$ 369,22	R\$ 1.469,20
30601177	Toracotomia com biópsia	R\$ 473,25			2	R\$ 236,62	R\$ 238,76	R\$ 948,63
30601185	Toracotomia exploradora (excluídos os procedimentos intratorácicos)	R\$ 417,82			2	R\$ 208,91	R\$ 238,76	R\$ 865,49
30601193	Toracotomia para procedimentos ortopédicos sobre a coluna vertebral	R\$ 567,90			2	R\$ 283,95	R\$ 369,22	R\$ 1.221,07
30601207	Tração esquelética do gradil costo-esternal (traumatismo)	R\$ 567,90			1	R\$ 170,37	R\$ 109,15	R\$ 847,41
30601215	Tratamento cirúrgico de fraturas do gradil costal	R\$ 567,90			2	R\$ 283,95	R\$ 238,76	R\$ 1.090,60
30601223	Biópsia cirúrgica de costela ou esterno	R\$ 109,15			1	R\$ 32,74	R\$ 109,15	R\$ 251,03

CÓDIGO	DESCRIÇÃO	HM	CO	FILME	Nº AUXILIARES	VALOR AUXILIARES	VALOR ANESTESISTA	VALOR TOTAL
30601231	Fratura luxação de esterno ou costela - redução incruenta	R\$ 46,05						R\$ 46,05
30601240	Fratura luxação de esterno ou costela - tratamento cirúrgico	R\$ 417,82			1	R\$ 125,35	R\$ 109,15	R\$ 652,32
30601258	Osteomielite de costela ou esterno - tratamento cirúrgico	R\$ 187,59			1	R\$ 56,28	R\$ 109,15	R\$ 353,02
30601266	Punção biópsia de costela ou esterno	R\$ 95,50						R\$ 95,50
30601290	Ressutura de parede torácica	R\$ 567,90			2	R\$ 283,95	R\$ 369,22	R\$ 1.221,07
30601304	Fratura de costela ou esterno - tratamento conservador	R\$ 25,58						R\$ 25,58
30601312	Osteomielite de costela ou esterno - tratamento conservador	R\$ 54,57						R\$ 54,57
30602017	Biópsia incisional de mama	R\$ 95,50					R\$ 75,04	R\$ 170,54
30602025	Coleta de fluxo papilar de mama	R\$ 8,53					R\$ 161,16	R\$ 169,69
30602041	Correção de inversão papilar - unilateral	R\$ 95,50			1	R\$ 28,65	R\$ 75,04	R\$ 199,19
30602050	Drenagem de abscesso de mama	R\$ 75,04					R\$ 75,04	R\$ 150,08
30602068	Drenagem e/ou aspiração de seroma	R\$ 17,05						R\$ 17,05
30602076	Exérese de lesão da mama por marcação estereotáxica ou roll	R\$ 399,06			1	R\$ 119,72	R\$ 109,15	R\$ 627,93
30602084	Exérese de mama supra-numerária - unilateral	R\$ 173,95			1	R\$ 52,19	R\$ 75,04	R\$ 301,17
30602092	Exérese de nódulo	R\$ 173,95			1	R\$ 52,19	R\$ 75,04	R\$ 301,17
30602106	Fistulectomia de mama	R\$ 173,95			1	R\$ 52,19	R\$ 161,16	R\$ 387,30
30602114	Ginecomastia - unilateral	R\$ 369,22			1	R\$ 110,77	R\$ 109,15	R\$ 589,13
30602130	Linfadenectomia axilar	R\$ 417,82			2	R\$ 208,91	R\$ 369,22	R\$ 995,95
30602149	Mastectomia radical ou radical modificada - qualquer técnica	R\$ 660,84			2	R\$ 330,42	R\$ 369,22	R\$ 1.360,48
30602157	Mastectomia simples	R\$ 473,25			1	R\$ 141,97	R\$ 161,16	R\$ 776,38
30602165	Mastectomia subcutânea e inclusão da prótese	R\$ 660,84			1	R\$ 198,25	R\$ 238,76	R\$ 1.097,85

CÓDIGO	DESCRIÇÃO	HM	CO	FILME	Nº AUXILIARES	VALOR AUXILIARES	VALOR ANESTESISTA	VALOR TOTAL
30602173	Mastoplastia em mama oposta após reconstrução da contralateral	R\$ 399,06			2	R\$ 199,53	R\$ 369,22	R\$ 967,81
30602181	Punção ou biópsia percutânea de agulha fina - por nódulo (máximo de 3 nódulos por mama)	R\$ 75,04						R\$ 75,04
30602190	Quadrantectomia e linfadenectomia axilar	R\$ 515,88			2	R\$ 257,94	R\$ 238,76	R\$ 1.012,58
30602203	Quadrantectomia - ressecção segmentar	R\$ 369,22			1	R\$ 110,77	R\$ 75,04	R\$ 555,02
30602211	Reconstrução da placa aréolo mamilar - unilateral	R\$ 173,95			1	R\$ 52,19	R\$ 161,16	R\$ 387,30
30602238	Reconstrução mamária com retalho muscular ou miocutâneo - unilateral	R\$ 609,68			2	R\$ 304,84	R\$ 369,22	R\$ 1.283,74
30602246	Reconstrução mamária com retalhos cutâneos regionais	R\$ 567,90			2	R\$ 283,95	R\$ 369,22	R\$ 1.221,07
30602254	Reconstrução parcial da mama pós-quadrantectomia	R\$ 399,06			3	R\$ 279,34	R\$ 369,22	R\$ 1.047,63
30602262	Reconstrução da mama com prótese e/ou expansor	R\$ 567,90			1	R\$ 170,37	R\$ 369,22	R\$ 1.107,49
30602289	Ressecção do linfonodo sentinela / torácica lateral	R\$ 399,06			2	R\$ 199,53	R\$ 238,76	R\$ 837,35
30602297	Ressecção do linfonodo sentinela / torácica medial	R\$ 443,40			2	R\$ 221,70	R\$ 238,76	R\$ 903,86
30602300	Ressecção dos ductos principais da mama - unilateral	R\$ 187,59			1	R\$ 56,28	R\$ 161,16	R\$ 405,03
30602319	Retirada da válvula após colocação de expansor permanente	R\$ 161,16						R\$ 161,16
30602327	Substituição de prótese	R\$ 161,16			1	R\$ 48,35	R\$ 161,16	R\$ 370,67
30602335	Biópsia percutânea com agulha grossa, em consultório	R\$ 95,50						R\$ 95,50
30602343	Linfadenectomia por incisão extra-axilar	R\$ 733,32			2	R\$ 366,66	R\$ 369,22	R\$ 1.469,20
30701015	Abdominal ou hipogástrico - transplantes cutâneos	R\$ 1.274,79			3	R\$ 892,35	R\$ 515,88	R\$ 2.683,02
30701023	Antebraço - transplantes cutâneos	R\$ 1.402,69			3	R\$ 981,88	R\$ 515,88	R\$ 2.900,46
30701031	Axilar - transplantes cutâneos	R\$ 1.274,79			3	R\$ 892,35	R\$ 515,88	R\$ 2.683,02
30701040	Couro cabeludo - transplantes cutâneos	R\$ 1.274,79			3	R\$ 892,35	R\$ 515,88	R\$ 2.683,02
30701058	Deltapeitoral - transplantes cutâneos	R\$ 1.274,79			3	R\$ 892,35	R\$ 515,88	R\$ 2.683,02

CÓDIGO	DESCRIÇÃO	HM	CO	FILME	Nº AUXILIARES	VALOR AUXILIARES	VALOR ANESTESISTA	VALOR TOTAL
30701066	Digitais (da face volar e látero-cubital dos dedos médio e anular da mão) - transplantes cutâneos	R\$ 1.274,79			3	R\$ 892,35	R\$ 369,22	R\$ 2.536,36
30701074	Digital do hallux - transplantes cutâneos	R\$ 1.040,29			2	R\$ 520,15	R\$ 369,22	R\$ 1.929,66
30701082	Dorsal do pé - transplantes cutâneos	R\$ 1.274,79			3	R\$ 892,35	R\$ 515,88	R\$ 2.683,02
30701090	Escapular - transplantes cutâneos	R\$ 1.274,79			3	R\$ 892,35	R\$ 515,88	R\$ 2.683,02
30701104	Femoral - transplantes cutâneos	R\$ 1.040,29			3	R\$ 728,21	R\$ 515,88	R\$ 2.284,38
30701112	Fossa poplíteia - transplantes cutâneos	R\$ 1.040,29			3	R\$ 728,21	R\$ 515,88	R\$ 2.284,38
30701120	Inguino-cural - transplantes cutâneos	R\$ 1.274,79			3	R\$ 892,35	R\$ 515,88	R\$ 2.683,02
30701139	Intercostal - transplantes cutâneos	R\$ 1.040,29			3	R\$ 728,21	R\$ 515,88	R\$ 2.284,38
30701147	Interdigital da 1ª comissura dos dedos do pé - transplantes cutâneos	R\$ 1.040,29			3	R\$ 728,21	R\$ 515,88	R\$ 2.284,38
30701155	Outros transplantes cutâneos	R\$ 1.040,29			2	R\$ 520,15	R\$ 369,22	R\$ 1.929,66
30701163	Paraescapular	R\$ 1.040,29			3	R\$ 728,21	R\$ 515,88	R\$ 2.284,38
30701171	Retroauricular	R\$ 1.274,79			3	R\$ 892,35	R\$ 515,88	R\$ 2.683,02
30701180	Temporal	R\$ 1.274,79			3	R\$ 892,35	R\$ 515,88	R\$ 2.683,02
30701198	Transplante cutâneo com microanastomose	R\$ 1.402,69			3	R\$ 981,88	R\$ 515,88	R\$ 2.900,46
30701201	Transplante cutâneo sem microanastomose, ilha neurovascular	R\$ 417,82			2	R\$ 208,91	R\$ 238,76	R\$ 865,49
30701210	Transplante miocutâneo com microanastomose	R\$ 1.402,69			3	R\$ 981,88	R\$ 515,88	R\$ 2.900,46
30702011	Grande dorsal (latissimus dorsi) - transplantes músculo-cutâneos com microanastomoses vasculares	R\$ 1.274,79			3	R\$ 892,35	R\$ 515,88	R\$ 2.683,02
30702020	Grande glúteo (gluteus maximus)	R\$ 1.040,29			3	R\$ 728,21	R\$ 515,88	R\$ 2.284,38
30702038	Outros transplantes músculo-cutâneos	R\$ 1.040,29			3	R\$ 728,21	R\$ 515,88	R\$ 2.284,38
30702046	Reto abdominal (rectus abdominis)	R\$ 1.274,79			3	R\$ 892,35	R\$ 515,88	R\$ 2.683,02

CÓDIGO	DESCRIÇÃO	HM	CO	FILME	Nº AUXILIARES	VALOR AUXILIARES	VALOR ANESTESISTA	VALOR TOTAL
30702054	Reto interno (gracilis) - transplantes músculo-cutâneos com microanastomoses vasculares	R\$ 1.274,79			3	R\$ 892,35	R\$ 515,88	R\$ 2.683,02
30702062	Serrato maior (serratus) - transplantes músculo-cutâneos com microanastomoses vasculares	R\$ 1.274,79			3	R\$ 892,35	R\$ 515,88	R\$ 2.683,02
30702070	Tensor da fascia lata (tensor fascia lata) - transplantes músculo-cutâneos com microanastomoses vasculares	R\$ 1.274,79			3	R\$ 892,35	R\$ 515,88	R\$ 2.683,02
30702089	Trapézio (trapezius)	R\$ 1.040,29			3	R\$ 728,21	R\$ 515,88	R\$ 2.284,38
30703018	Bíceps femoral (biceps femoris)	R\$ 1.040,29			3	R\$ 728,21	R\$ 515,88	R\$ 2.284,38
30703026	Extensor comum dos dedos (extensor digitorum longus)	R\$ 609,68			2	R\$ 304,84	R\$ 515,88	R\$ 1.430,40
30703034	Extensor próprio do dedo gordo (extensor hallucis longus)	R\$ 567,90			2	R\$ 283,95	R\$ 369,22	R\$ 1.221,07
30703042	Flexor curto plantar (flexor digitorum brevis)	R\$ 967,81			3	R\$ 677,47	R\$ 515,88	R\$ 2.161,17
30703050	Grande dorsal (latissimus dorsi) - transplantes musculares com microanastomoses vasculares	R\$ 1.040,29			3	R\$ 728,21	R\$ 515,88	R\$ 2.284,38
30703069	Grande peitoral (pectoralis major)	R\$ 1.040,29			3	R\$ 728,21	R\$ 515,88	R\$ 2.284,38
30703077	Músculo pédio (extensor digitorum brevis)	R\$ 1.040,29			2	R\$ 520,15	R\$ 369,22	R\$ 1.929,66
30703085	Os músculos latissimus dorsi, gracilis, rectus femoris, tensor fascia lata, flexor digitorum brevis, quando transplantados com sua inervação e praticada a microneurorrafia com finalidade de restaurar função e sensibilidade, serão considerados retalhos neurovasculares livres e terão acréscimo do porte	R\$ 95,50					R\$ 75,04	R\$ 170,54
30703107	Primeiro radial externo (extensor carpi radialis longus)	R\$ 1.040,29			2	R\$ 520,15	R\$ 369,22	R\$ 1.929,66
30703115	Reto anterior (rectus femoris)	R\$ 1.274,79			3	R\$ 892,35	R\$ 515,88	R\$ 2.683,02
30703123	Reto interno (gracilis) - transplantes musculares com microanastomoses vasculares	R\$ 1.274,79			3	R\$ 892,35	R\$ 515,88	R\$ 2.683,02
30703131	Sartório (sartorius)	R\$ 1.274,79			3	R\$ 892,35	R\$ 515,88	R\$ 2.683,02
30703140	Semimembranoso (semimembranosus)	R\$ 1.274,79			3	R\$ 892,35	R\$ 515,88	R\$ 2.683,02
30703158	Semitendinoso (semitendinosus)	R\$ 1.274,79			3	R\$ 892,35	R\$ 515,88	R\$ 2.683,02

CÓDIGO	DESCRIÇÃO	HM	CO	FILME	Nº AUXILIARES	VALOR AUXILIARES	VALOR ANESTESISTA	VALOR TOTAL
30703166	Serrato maior (serratus) - transplantes musculares com microanastomoses vasculares	R\$ 1.274,79			3	R\$ 892,35	R\$ 515,88	R\$ 2.683,02
30703174	Supinador longo (brachioradialis)	R\$ 1.040,29			2	R\$ 520,15	R\$ 369,22	R\$ 1.929,66
30703182	Tensor da fascia lata (tensor fascia lata) - transplantes musculares com microanastomoses vasculares	R\$ 1.274,79			3	R\$ 892,35	R\$ 515,88	R\$ 2.683,02
30704014	Costela	R\$ 1.274,79			3	R\$ 892,35	R\$ 515,88	R\$ 2.683,02
30704022	Íliaco	R\$ 1.274,79			3	R\$ 892,35	R\$ 515,88	R\$ 2.683,02
30704030	Osteocutâneo de iliaco	R\$ 1.274,79			3	R\$ 892,35	R\$ 515,88	R\$ 2.683,02
30704049	Osteocutâneos de costela	R\$ 1.402,69			3	R\$ 981,88	R\$ 515,88	R\$ 2.900,46
30704057	Osteomusculocutâneo de costela	R\$ 1.402,69			3	R\$ 981,88	R\$ 515,88	R\$ 2.900,46
30704065	Outros transplantes ósseos e osteomusculocutâneos	R\$ 1.402,69			3	R\$ 981,88	R\$ 515,88	R\$ 2.900,46
30704073	Perônio ou fíbula	R\$ 1.402,69			3	R\$ 981,88	R\$ 515,88	R\$ 2.900,46
30704081	Transplante ósseo vascularizado (microanastomose)	R\$ 1.402,69			1	R\$ 420,81	R\$ 515,88	R\$ 2.339,38
30705010	Autotransplante de dois retalhos musculares combinados, isolados e associados entre si, ligados por um único pedículo	R\$ 1.402,69			3	R\$ 981,88	R\$ 733,32	R\$ 3.117,90
30705029	Autotransplante de dois retalhos cutâneos combinados, isolados e associados entre si, ligados por um único pedículo vascular	R\$ 1.402,69			3	R\$ 981,88	R\$ 733,32	R\$ 3.117,90
30705037	Autotransplante de dois retalhos, um cutâneo combinado a um muscular, isolados e associados entre si, ligados por um único pedículo vascular	R\$ 1.402,69			3	R\$ 981,88	R\$ 733,32	R\$ 3.117,90
30705045	Autotransplante de dois retalhos, um cutâneo combinado a retalho osteomuscular, isolados e associados entre si, ligados por um único pedículo vascular	R\$ 1.402,69			3	R\$ 981,88	R\$ 733,32	R\$ 3.117,90
30705053	Autotransplante de epiplon	R\$ 1.402,69			3	R\$ 981,88	R\$ 733,32	R\$ 3.117,90
30705061	Autotransplante de outros retalhos, isolados entre si, e associados mediante um único pedículo vascular comuns aos retalhos	R\$ 1.402,69			3	R\$ 981,88	R\$ 733,32	R\$ 3.117,90
30705070	Autotransplante de três retalhos, um cutâneo separado, combinado a outros dois retalhos musculares isolados e associados, ligados por um único pedículo vascular	R\$ 1.402,69			3	R\$ 981,88	R\$ 733,32	R\$ 3.117,90
30705100	Reimplante de segmentos distais do membro superior, com ressecção segmentar	R\$ 1.402,69			3	R\$ 981,88	R\$ 733,32	R\$ 3.117,90

CÓDIGO	DESCRIÇÃO	HM	CO	FILME	Nº AUXILIARES	VALOR AUXILIARES	VALOR ANESTESISTA	VALOR TOTAL
30706017	Reimplante do membro inferior do nível médio proximal da perna até a coxa	R\$ 1.402,69			3	R\$ 981,88	R\$ 515,88	R\$ 2.900,46
30706025	Reimplante do membro inferior do pé até o terço médio da perna	R\$ 1.402,69			3	R\$ 981,88	R\$ 515,88	R\$ 2.900,46
30706033	Reimplante do membro superior, do nível médio do antebraço até o ombro	R\$ 1.402,69			3	R\$ 981,88	R\$ 515,88	R\$ 2.900,46
30707013	Transplante articular de metatarsofalângica para a mão	R\$ 1.402,69			3	R\$ 981,88	R\$ 515,88	R\$ 2.900,46
30707021	Transplante de 2º pododáctilo para mão	R\$ 1.402,69			3	R\$ 981,88	R\$ 515,88	R\$ 2.900,46
30707030	Transplante de dedos do pé para a mão	R\$ 1.402,69			3	R\$ 981,88	R\$ 515,88	R\$ 2.900,46
30707048	Transplante do 2º pododáctilo para o polegar	R\$ 1.402,69			3	R\$ 981,88	R\$ 515,88	R\$ 2.900,46
30707056	Transplante do hallux para polegar	R\$ 1.402,69			3	R\$ 981,88	R\$ 515,88	R\$ 2.900,46
30707064	Transplante de dois pododáctilos para a mão	R\$ 1.402,69			3	R\$ 981,88	R\$ 515,88	R\$ 2.900,46
30709016	Instalação de halo craniano	R\$ 75,04						R\$ 75,04
30709024	Tração cutânea	R\$ 17,05						R\$ 17,05
30709032	Tração transesquelética (por membro)	R\$ 34,11					R\$ 75,04	R\$ 109,15
30710014	Retirada de fios ou pinos metálicos transósseos	R\$ 95,50						R\$ 95,50
30710022	Retirada de fios, pinos, parafusos ou hastes metálicas intra-ósseas	R\$ 95,50			1	R\$ 28,65	R\$ 75,04	R\$ 199,19
30710030	Retirada de placas	R\$ 109,15			1	R\$ 32,74	R\$ 109,15	R\$ 251,03
30710049	Retirada de próteses de substituição de pequenas articulações	R\$ 217,44			1	R\$ 65,23	R\$ 161,16	R\$ 443,83
30710057	Retirada de fixadores externos	R\$ 95,50					R\$ 109,15	R\$ 204,65
30711010	Imobilizações não-gessadas (qualquer segmento)	R\$ 8,53						R\$ 8,53
30711029	Imobilização de membro inferior	R\$ 17,05						R\$ 17,05
30711037	Imobilização de membro superior	R\$ 8,53						R\$ 8,53
30712017	Áxilo-palmar ou pendente	R\$ 17,05						R\$ 17,05

CÓDIGO	DESCRIÇÃO	HM	CO	FILME	Nº AUXILIARES	VALOR AUXILIARES	VALOR ANESTESISTA	VALOR TOTAL
30712025	Bota com ou sem salto	R\$ 17,05						R\$ 17,05
30712033	Colar	R\$ 17,05						R\$ 17,05
30712041	Colete	R\$ 25,58						R\$ 25,58
30712050	Cruro-podálico	R\$ 25,58						R\$ 25,58
30712068	Dupla abdução ou Ducroquet	R\$ 25,58						R\$ 25,58
30712076	Halo-gesso	R\$ 130,46			1	R\$ 39,14		R\$ 169,60
30712084	Inguino-maleolar	R\$ 25,58						R\$ 25,58
30712092	Luva	R\$ 17,05						R\$ 17,05
30712106	Minerva ou Risser para escoliose	R\$ 54,57						R\$ 54,57
30712114	Pelvipodálico	R\$ 54,57						R\$ 54,57
30712122	Spica-gessada	R\$ 46,05						R\$ 46,05
30712130	Tipo Velpeau	R\$ 25,58						R\$ 25,58
30712149	Tóraco-braquial	R\$ 54,57						R\$ 54,57
30713021	Biópsia óssea	R\$ 46,05						R\$ 46,05
30713030	Biópsias percutânea sinovial ou de tecidos moles	R\$ 46,05						R\$ 46,05
30713048	Enxertos em outras pseudartroses	R\$ 369,22			2	R\$ 184,61	R\$ 238,76	R\$ 792,58
30713064	Manipulação articular sob anestesia geral	R\$ 95,50			1	R\$ 28,65	R\$ 75,04	R\$ 199,19
30713072	Retirada de enxerto ósseo	R\$ 95,50			1	R\$ 28,65	R\$ 75,04	R\$ 199,19
30713137	Punção articular diagnóstica ou terapêutica (infiltração) – orientada ou não por método de imagem	R\$ 34,11						R\$ 34,11
30713145	Punção extra-articular diagnóstica ou terapêutica (infiltração/agulhamento seco) – orientada ou não por método de imagem	R\$ 34,11						R\$ 34,11

CÓDIGO	DESCRIÇÃO	HM	CO	FILME	Nº AUXILIARES	VALOR AUXILIARES	VALOR ANESTESISTA	VALOR TOTAL
30713153	Artroscopia para diagnóstico com ou sem biópsia sinovial	R\$ 199,53			1	R\$ 59,86	R\$ 161,16	R\$ 420,55
30714010	Corpo estranho intra-articular - tratamento cirúrgico	R\$ 109,15			1	R\$ 32,74	R\$ 109,15	R\$ 251,03
30714028	Corpo estranho intra-ósseo - tratamento cirúrgico	R\$ 109,15			1	R\$ 32,74	R\$ 109,15	R\$ 251,03
30714036	Corpo estranho intramuscular - tratamento cirúrgico	R\$ 109,15			1	R\$ 32,74	R\$ 75,04	R\$ 216,93
30715016	Artrodese da coluna com instrumentação por segmento	R\$ 660,84			2	R\$ 330,42	R\$ 369,22	R\$ 1.360,48
30715024	Artrodese de coluna via anterior ou pósterolateral - tratamento cirúrgico	R\$ 660,84			2	R\$ 330,42	R\$ 369,22	R\$ 1.360,48
30715032	Biópsia da coluna	R\$ 187,59			2	R\$ 93,80	R\$ 109,15	R\$ 390,54
30715040	Biópsia de corpo vertebral com agulha	R\$ 95,50			1	R\$ 28,65		R\$ 124,15
30715059	Cirurgia de coluna por via endoscópica	R\$ 775,96			2	R\$ 387,98	R\$ 733,32	R\$ 1.897,26
30715067	Cordotomia - mielotomia	R\$ 660,84			2	R\$ 330,42	R\$ 238,76	R\$ 1.230,02
30715075	Costela cervical - tratamento cirúrgico	R\$ 417,82			2	R\$ 208,91	R\$ 161,16	R\$ 787,89
30715083	Derivação lombar externa	R\$ 217,44			2	R\$ 108,72	R\$ 369,22	R\$ 695,38
30715091	Descompressão medular e/ou cauda equina	R\$ 567,90			2	R\$ 283,95	R\$ 238,76	R\$ 1.090,60
30715105	Dorso curvo / escoliose / giba costal - tratamento cirúrgico	R\$ 775,96			2	R\$ 387,98	R\$ 515,88	R\$ 1.679,82
30715113	Espondilolistese - tratamento cirúrgico	R\$ 609,68			2	R\$ 304,84	R\$ 369,22	R\$ 1.283,74
30715121	Fratura de coluna sem gesso - tratamento conservador	R\$ 54,57						R\$ 54,57
30715130	Fratura do cóccix - redução incruenta	R\$ 75,04						R\$ 75,04
30715148	Fratura do cóccix - tratamento cirúrgico	R\$ 369,22			1	R\$ 110,77	R\$ 109,15	R\$ 589,13
30715156	Fratura e/ou luxação de coluna vertebral - redução incruenta	R\$ 187,59			1	R\$ 56,28	R\$ 109,15	R\$ 353,02
30715164	Fraturas ou fratura-luxação de coluna - tratamento cirúrgico	R\$ 443,40			2	R\$ 221,70	R\$ 369,22	R\$ 1.034,33
30715172	Hemivértebra - ressecção via anterior ou posterior - tratamento cirúrgico	R\$ 473,25			2	R\$ 236,62	R\$ 238,76	R\$ 948,63

CÓDIGO	DESCRIÇÃO	HM	CO	FILME	Nº AUXILIARES	VALOR AUXILIARES	VALOR ANESTESISTA	VALOR TOTAL
30715180	Hérnia de disco tóraco-lombar - tratamento cirúrgico	R\$ 567,90			2	R\$ 283,95	R\$ 369,22	R\$ 1.221,07
30715199	Laminectomia ou laminotomia	R\$ 567,90			2	R\$ 283,95	R\$ 238,76	R\$ 1.090,60
30715202	Microcirurgia para tumores extra-intradurais	R\$ 967,81			2	R\$ 483,91	R\$ 733,32	R\$ 2.185,04
30715210	Osteomielite de coluna - tratamento cirúrgico	R\$ 417,82			2	R\$ 208,91	R\$ 238,76	R\$ 865,49
30715229	Osteotomia de coluna vertebral - tratamento cirúrgico	R\$ 443,40			2	R\$ 221,70	R\$ 369,22	R\$ 1.034,33
30715237	Outras afecções da coluna - tratamento incruento	R\$ 95,50						R\$ 95,50
30715245	Pseudartrose de coluna - tratamento cirúrgico	R\$ 567,90			2	R\$ 283,95	R\$ 238,76	R\$ 1.090,60
30715253	Punção liquórica	R\$ 46,05						R\$ 46,05
30715261	Retirada de corpo estranho - tratamento cirúrgico	R\$ 417,82			2	R\$ 208,91	R\$ 238,76	R\$ 865,49
30715270	Retirada de material de síntese - tratamento cirúrgico	R\$ 399,06			2	R\$ 199,53	R\$ 109,15	R\$ 707,74
30715288	Substituição de corpo vertebral	R\$ 660,84			2	R\$ 330,42	R\$ 733,32	R\$ 1.724,59
30715296	Tração cervical transesquelética	R\$ 417,82						R\$ 417,82
30715300	Tratamento cirúrgico da cifose infantil	R\$ 850,99			2	R\$ 425,50	R\$ 733,32	R\$ 2.009,81
30715318	Tratamento cirúrgico da lesão traumática raquimedular	R\$ 850,99			2	R\$ 425,50	R\$ 238,76	R\$ 1.515,25
30715326	Tratamento cirúrgico das malformações craniovertebrais	R\$ 660,84			2	R\$ 330,42	R\$ 369,22	R\$ 1.360,48
30715334	Tratamento cirúrgico do disrafismo espinhal	R\$ 660,84			1	R\$ 198,25	R\$ 369,22	R\$ 1.228,31
30715342	Tratamento conservador do traumatismo raquimedular (por dia)	R\$ 109,15						R\$ 109,15
30715350	Tratamento microcirúrgico das lesões intramedulares (tumor, malformações arteriovenosas, siringomielia, parasitoses)	R\$ 1.539,12			2	R\$ 769,56	R\$ 515,88	R\$ 2.824,57
30715369	Tratamento microcirúrgico do canal vertebral estreito por segmento	R\$ 567,90			2	R\$ 283,95	R\$ 515,88	R\$ 1.367,73
30715385	Tumor ósseo vertebral - ressecção com substituição com ou sem instrumentação - tratamento cirúrgico	R\$ 660,84			2	R\$ 330,42	R\$ 369,22	R\$ 1.360,48

CÓDIGO	DESCRIÇÃO	HM	CO	FILME	Nº AUXILIARES	VALOR AUXILIARES	VALOR ANESTESISTA	VALOR TOTAL
30715393	Hérnia de disco cervical - tratamento cirúrgico	R\$ 733,32			2	R\$ 366,66	R\$ 369,22	R\$ 1.469,20
30715407	Fratura de coluna com gesso - tratamento conservador	R\$ 54,57						R\$ 54,57
30715423	Radiculotomia (com diretriz definida pela ANS - nº 62)	R\$ 733,32			1	R\$ 220,00	R\$ 369,22	R\$ 1.322,54
30715598	Artroplastia Discal de Coluna Vertebral (com diretriz definida pela ANS - nº 133)	R\$ 775,96			2	R\$ 387,98	R\$ 515,88	R\$ 1.679,82
30717019	Artrodese ao nível do ombro - tratamento cirúrgico	R\$ 417,82			2	R\$ 208,91	R\$ 161,16	R\$ 787,89
30717027	Artroplastia escápulo umeral com implante - tratamento cirúrgico	R\$ 609,68			2	R\$ 304,84	R\$ 238,76	R\$ 1.153,28
30717035	Artrotomia glenoumeral - tratamento cirúrgico	R\$ 217,44			1	R\$ 65,23	R\$ 109,15	R\$ 391,82
30717043	Biópsia cirúrgica da cintura escapular	R\$ 109,15			1	R\$ 32,74	R\$ 75,04	R\$ 216,93
30717051	Deformidade (doença) Sprengel - tratamento cirúrgico	R\$ 399,06			2	R\$ 199,53	R\$ 369,22	R\$ 967,81
30717060	Desarticulação ao nível do ombro - tratamento cirúrgico	R\$ 473,25			2	R\$ 236,62	R\$ 161,16	R\$ 871,03
30717078	Escápula em ressalto - tratamento cirúrgico	R\$ 282,24			1	R\$ 84,67	R\$ 109,15	R\$ 476,06
30717086	Fratura de cintura escapular - tratamento conservador	R\$ 46,05						R\$ 46,05
30717094	Fraturas e/ou luxações e/ou avulsões - redução incruenta - em articulação escápulo-umeral e cintura escapular	R\$ 75,04			1	R\$ 22,51	R\$ 75,04	R\$ 172,59
30717108	Fraturas e/ou luxações e/ou avulsões - tratamento cirúrgico - em articulação escápulo-umeral e cintura escapular	R\$ 369,22			1	R\$ 110,77	R\$ 109,15	R\$ 589,13
30717116	Luxações crônicas inveteradas e recidivantes - tratamento cirúrgico - em articulação escápulo-umeral e cintura escapular	R\$ 443,40			2	R\$ 221,70	R\$ 161,16	R\$ 826,27
30717124	Osteomielite ao nível da cintura escapular - tratamento cirúrgico	R\$ 260,93			1	R\$ 78,28	R\$ 109,15	R\$ 448,35
30717132	Pseudartroses e/ou osteotomias da cintura escapular - tratamento cirúrgico	R\$ 443,40			2	R\$ 221,70	R\$ 161,16	R\$ 826,27
30717140	Ressecção parcial ou total de clavícula - tratamento cirúrgico	R\$ 399,06			1	R\$ 119,72	R\$ 109,15	R\$ 627,93
30717159	Revisão cirúrgica de prótese de ombro	R\$ 775,96			2	R\$ 387,98	R\$ 369,22	R\$ 1.533,15
30717167	Transferências musculares ao nível do ombro - tratamento cirúrgico	R\$ 369,22			1	R\$ 110,77	R\$ 109,15	R\$ 589,13

CÓDIGO	DESCRIÇÃO	HM	CO	FILME	Nº AUXILIARES	VALOR AUXILIARES	VALOR ANESTESISTA	VALOR TOTAL
30717175	Fratura de clavícula ou escápula - tratamento conservador	R\$ 54,57						R\$ 54,57
30718015	Amputação ao nível do braço - tratamento cirúrgico	R\$ 399,06			2	R\$ 199,53	R\$ 161,16	R\$ 759,76
30718023	Biópsia cirúrgica do úmero	R\$ 187,59					R\$ 75,04	R\$ 262,63
30718031	Fixador externo dinâmico com ou sem alongamento - tratamento cirúrgico	R\$ 417,82			2	R\$ 208,91	R\$ 238,76	R\$ 865,49
30718040	Fratura (incluindo descolamento epifisário) - redução incruenta	R\$ 95,50					R\$ 75,04	R\$ 170,54
30718058	Fratura (incluindo descolamento epifisário) - tratamento cirúrgico	R\$ 443,40			2	R\$ 221,70	R\$ 109,15	R\$ 774,25
30718066	Fratura de úmero - tratamento conservador	R\$ 46,05						R\$ 46,05
30718074	Fraturas e pseudartroses - fixador externo - tratamento cirúrgico	R\$ 282,24			2	R\$ 141,12	R\$ 238,76	R\$ 662,12
30718082	Osteomielite de úmero - tratamento cirúrgico	R\$ 399,06			2	R\$ 199,53	R\$ 109,15	R\$ 707,74
30718090	Pseudartroses, osteotomias, alongamentos/encurtamentos - tratamento cirúrgico	R\$ 473,25			2	R\$ 236,62	R\$ 161,16	R\$ 871,03
30718104	Osteomielite de úmero - tratamento incruento	R\$ 143,25						R\$ 143,25
30719011	Artrodese - tratamento cirúrgico	R\$ 417,82			2	R\$ 208,91	R\$ 161,16	R\$ 787,89
30719020	Artroplastia com implante - tratamento cirúrgico	R\$ 417,82			2	R\$ 208,91	R\$ 238,76	R\$ 865,49
30719038	Artroplastias sem implante - tratamento cirúrgico	R\$ 217,44			1	R\$ 65,23	R\$ 109,15	R\$ 391,82
30719046	Artrotomia de cotovelo - tratamento cirúrgico	R\$ 187,59			1	R\$ 56,28	R\$ 75,04	R\$ 318,91
30719054	Biópsia cirúrgica de cotovelo	R\$ 95,50					R\$ 75,04	R\$ 170,54
30719062	Desarticulação ao nível do cotovelo - tratamento cirúrgico	R\$ 417,82			2	R\$ 208,91	R\$ 161,16	R\$ 787,89
30719070	Fratura de cotovelo - tratamento conservador	R\$ 34,11						R\$ 34,11
30719089	Fraturas / pseudartroses / artroses / com fixador externo dinâmico - tratamento cirúrgico	R\$ 282,24			2	R\$ 141,12	R\$ 238,76	R\$ 662,12
30719097	Fraturas e ou luxações - redução incruenta	R\$ 130,46					R\$ 75,04	R\$ 205,50
30719100	Fraturas e ou luxações - tratamento cirúrgico	R\$ 369,22			1	R\$ 110,77	R\$ 109,15	R\$ 589,13

CÓDIGO	DESCRIÇÃO	HM	CO	FILME	Nº AUXILIARES	VALOR AUXILIARES	VALOR ANESTESISTA	VALOR TOTAL
30719119	Lesões ligamentares - redução incruenta	R\$ 75,04					R\$ 75,04	R\$ 150,08
30719127	Tendinites, sinovites e artrites - tratamento cirúrgico	R\$ 143,25			1	R\$ 42,98	R\$ 109,15	R\$ 295,38
30719135	Artrodiastase - tratamento cirúrgico com fixador externo	R\$ 369,22			1	R\$ 110,77	R\$ 161,16	R\$ 641,15
30720010	Abaixamento miotendinoso no antebraço	R\$ 217,44			1	R\$ 65,23	R\$ 161,16	R\$ 443,83
30720028	Alongamento dos ossos do antebraço com fixador externo dinâmico - tratamento cirúrgico	R\$ 369,22			2	R\$ 184,61	R\$ 238,76	R\$ 792,58
30720036	Amputação ao nível do antebraço - tratamento cirúrgico	R\$ 417,82			2	R\$ 208,91	R\$ 109,15	R\$ 735,88
30720044	Biópsia cirúrgica do antebraço	R\$ 95,50			1	R\$ 28,65	R\$ 75,04	R\$ 199,19
30720052	Contratura isquêmica de Volkmann - tratamento cirúrgico	R\$ 399,06			2	R\$ 199,53	R\$ 238,76	R\$ 837,35
30720060	Correção de deformidade adquirida de antebraço com fixador externo	R\$ 217,44			2	R\$ 108,72	R\$ 238,76	R\$ 564,91
30720079	Encurtamento segmentar dos ossos do antebraço com osteossíntese - tratamento cirúrgico	R\$ 217,44			2	R\$ 108,72	R\$ 109,15	R\$ 435,30
30720087	Fratura do antebraço - tratamento conservador	R\$ 34,11						R\$ 34,11
30720095	Fratura e/ou luxações (incluindo descolamento epifisário cotovelo-punho) - tratamento cirúrgico	R\$ 260,93			2	R\$ 130,46	R\$ 109,15	R\$ 500,53
30720109	Fratura e/ou luxações (incluindo descolamento epifisário) - redução incruenta	R\$ 130,46					R\$ 75,04	R\$ 205,50
30720117	Fratura viciosamente consolidada de antebraço - tratamento cirúrgico	R\$ 369,22			2	R\$ 184,61	R\$ 161,16	R\$ 714,99
30720125	Osteomielite dos ossos do antebraço - tratamento cirúrgico	R\$ 187,59			2	R\$ 93,80	R\$ 109,15	R\$ 390,54
30720133	Pseudartroses e ou osteotomias - tratamento cirúrgico	R\$ 369,22			2	R\$ 184,61	R\$ 238,76	R\$ 792,58
30720141	Ressecção da cabeça do rádio e/ ou da extremidade distal ulna - tratamento cirúrgico	R\$ 161,16			1	R\$ 48,35	R\$ 109,15	R\$ 318,65
30720150	Ressecção do processo estilóide do rádio - tratamento cirúrgico	R\$ 161,16			1	R\$ 48,35	R\$ 75,04	R\$ 284,55
30720168	Sinostose rádio-ulnar - tratamento cirúrgico	R\$ 217,44			1	R\$ 65,23	R\$ 109,15	R\$ 391,82
30720176	Tratamento cirúrgico de fraturas com fixador externo - antebraço	R\$ 217,44			1	R\$ 65,23	R\$ 238,76	R\$ 521,43

CÓDIGO	DESCRIÇÃO	HM	CO	FILME	Nº AUXILIARES	VALOR AUXILIARES	VALOR ANESTESISTA	VALOR TOTAL
30721016	Agenesia de rádio (centralização da ulna no carpo)	R\$ 473,25			2	R\$ 236,62	R\$ 238,76	R\$ 948,63
30721024	Alongamento do rádio/ulna - tratamento cirúrgico	R\$ 417,82			2	R\$ 208,91	R\$ 161,16	R\$ 787,89
30721032	Artrodese entre os ossos do carpo	R\$ 161,16			1	R\$ 48,35	R\$ 161,16	R\$ 370,67
30721040	Artrodese - fixador externo	R\$ 217,44			1	R\$ 65,23	R\$ 161,16	R\$ 443,83
30721059	Artrodese rádio-cárpica ou do punho	R\$ 369,22			1	R\$ 110,77	R\$ 161,16	R\$ 641,15
30721067	Artroplastia do punho (com implante) - tratamento cirúrgico	R\$ 443,40			2	R\$ 221,70	R\$ 369,22	R\$ 1.034,33
30721075	Artroplastia para ossos do carpo (com implante) - tratamento cirúrgico	R\$ 417,82			1	R\$ 125,35	R\$ 161,16	R\$ 704,33
30721083	Artrotomia - tratamento cirúrgico - punho	R\$ 109,15			1	R\$ 32,74	R\$ 75,04	R\$ 216,93
30721091	Biópsia cirúrgica de punho	R\$ 95,50			1	R\$ 28,65	R\$ 75,04	R\$ 199,19
30721105	Coto de amputação punho e antebraço - revisão	R\$ 109,15			1	R\$ 32,74	R\$ 75,04	R\$ 216,93
30721113	Desarticulação do punho - tratamento cirúrgico	R\$ 260,93			1	R\$ 78,28	R\$ 109,15	R\$ 448,35
30721121	Encurtamento rádio/ulnar	R\$ 417,82			2	R\$ 208,91	R\$ 109,15	R\$ 735,88
30721130	Fratura de punho - tratamento conservador	R\$ 34,11						R\$ 34,11
30721148	Fratura de osso do carpo - redução cirúrgica	R\$ 161,16			1	R\$ 48,35	R\$ 109,15	R\$ 318,65
30721156	Fratura do carpo - redução incruenta	R\$ 54,57			1	R\$ 16,37	R\$ 75,04	R\$ 145,98
30721164	Fraturas - fixador externo	R\$ 217,44			1	R\$ 65,23	R\$ 161,16	R\$ 443,83
30721172	Fraturas do carpo - tratamento conservador	R\$ 54,57			1	R\$ 16,37		R\$ 70,94
30721180	Fraturas e/ou luxações do punho - redução incruenta	R\$ 130,46					R\$ 109,15	R\$ 239,61
30721199	Fraturas e/ou luxações do punho - tratamento cirúrgico	R\$ 260,93			1	R\$ 78,28	R\$ 109,15	R\$ 448,35
30721202	Luxação do carpo - redução incruenta	R\$ 46,05			1	R\$ 13,81	R\$ 75,04	R\$ 134,90
30721210	Pseudartroses - tratamento cirúrgico	R\$ 312,09			1	R\$ 93,63	R\$ 161,16	R\$ 566,87

CÓDIGO	DESCRIÇÃO	HM	CO	FILME	Nº AUXILIARES	VALOR AUXILIARES	VALOR ANESTESISTA	VALOR TOTAL
30721229	Ressecção de osso do carpo - tratamento cirúrgico	R\$ 187,59			1	R\$ 56,28	R\$ 75,04	R\$ 318,91
30721237	Reparação ligamentar do carpo	R\$ 187,59			1	R\$ 56,28	R\$ 161,16	R\$ 405,03
30721245	Sinovectomia de punho - tratamento cirúrgico	R\$ 187,59			1	R\$ 56,28	R\$ 109,15	R\$ 353,02
30721253	Transposição do rádio para ulna	R\$ 473,25			2	R\$ 236,62	R\$ 161,16	R\$ 871,03
30722012	Abscesso de mão e dedos - tenossinovites / espaços palmares / dorsais e comissurais - tratamento cirúrgico	R\$ 75,04			1	R\$ 22,51	R\$ 75,04	R\$ 172,59
30722039	Abscessos de dedo (drenagem) - tratamento cirúrgico	R\$ 46,05			1	R\$ 13,81	R\$ 75,04	R\$ 134,90
30722047	Alongamento/transporte ósseo com fixador externo	R\$ 173,95			2	R\$ 86,98	R\$ 161,16	R\$ 422,09
30722055	Alongamentos tendinosos de mão	R\$ 161,16			1	R\$ 48,35	R\$ 109,15	R\$ 318,65
30722063	Amputação ao nível dos metacarpianos - tratamento cirúrgico	R\$ 187,59			1	R\$ 56,28	R\$ 109,15	R\$ 353,02
30722071	Amputação de dedo (cada) - tratamento cirúrgico	R\$ 95,50			1	R\$ 28,65	R\$ 75,04	R\$ 199,19
30722080	Amputação transmetacarpiana	R\$ 187,59			1	R\$ 56,28	R\$ 109,15	R\$ 353,02
30722098	Amputação transmetacarpiana com transposição de dedo	R\$ 217,44			1	R\$ 65,23	R\$ 238,76	R\$ 521,43
30722101	Aponevrose palmar (ressecção) - tratamento cirúrgico	R\$ 187,59			1	R\$ 56,28	R\$ 161,16	R\$ 405,03
30722110	Artrodese interfalangeana / metacarpofalangeana - tratamento cirúrgico	R\$ 161,16			1	R\$ 48,35	R\$ 75,04	R\$ 284,55
30722128	Artroplastia com implante na mão (MF e IF) múltipla	R\$ 515,88			1	R\$ 154,77	R\$ 238,76	R\$ 909,40
30722136	Artroplastia com implante na mão (MF ou IF)	R\$ 515,88			1	R\$ 154,77	R\$ 161,16	R\$ 831,81
30722144	Artroplastia interfalangeana / metacarpofalangeana - tratamento cirúrgico	R\$ 369,22			1	R\$ 110,77	R\$ 161,16	R\$ 641,15
30722152	Artrotomia ao nível da mão - tratamento cirúrgico	R\$ 75,04			1	R\$ 22,51		R\$ 97,55
30722160	Biópsia cirúrgica dos ossos da mão	R\$ 95,50			1	R\$ 28,65	R\$ 75,04	R\$ 199,19
30722179	Bridas congênicas - tratamento cirúrgico	R\$ 187,59			1	R\$ 56,28	R\$ 161,16	R\$ 405,03
30722209	Capsulectomias múltiplas MF ou IF	R\$ 187,59			1	R\$ 56,28	R\$ 75,04	R\$ 318,91

CÓDIGO	DESCRIÇÃO	HM	CO	FILME	Nº AUXILIARES	VALOR AUXILIARES	VALOR ANESTESISTA	VALOR TOTAL
30722217	Capsulectomias única MF e IF	R\$ 109,15			1	R\$ 32,74	R\$ 75,04	R\$ 216,93
30722225	Centralização da ulna (tratamento da mão torta radial)	R\$ 417,82			2	R\$ 208,91	R\$ 238,76	R\$ 865,49
30722233	Contratura isquêmica de mão - tratamento cirúrgico	R\$ 217,44			2	R\$ 108,72	R\$ 161,16	R\$ 487,32
30722241	Coto de amputação digital - revisão	R\$ 95,50			1	R\$ 28,65	R\$ 75,04	R\$ 199,19
30722250	Dedo colo de cisne - tratamento cirúrgico	R\$ 187,59			2	R\$ 93,80	R\$ 109,15	R\$ 390,54
30722268	Dedo em botoeira - tratamento cirúrgico	R\$ 187,59			2	R\$ 93,80	R\$ 109,15	R\$ 390,54
30722276	Dedo em gatilho, capsulotomia / fasciotomia - tratamento cirúrgico	R\$ 109,15			1	R\$ 32,74	R\$ 75,04	R\$ 216,93
30722284	Dedo em martelo - tratamento cirúrgico	R\$ 161,16			1	R\$ 48,35	R\$ 109,15	R\$ 318,65
30722292	Dedo em martelo - tratamento conservador	R\$ 95,50			1	R\$ 28,65		R\$ 124,15
30722306	Enxerto ósseo (perda de substância) - tratamento cirúrgico	R\$ 217,44			2	R\$ 108,72	R\$ 161,16	R\$ 487,32
30722314	Exploração cirúrgica de tendão de mão	R\$ 46,05			1	R\$ 13,81	R\$ 75,04	R\$ 134,90
30722322	Falangização	R\$ 473,25			1	R\$ 141,97	R\$ 161,16	R\$ 776,38
30722330	Fixador externo em cirurgia da mão	R\$ 161,16			1	R\$ 48,35	R\$ 75,04	R\$ 284,55
30722349	Fratura de falanges - tratamento conservador	R\$ 54,57						R\$ 54,57
30722357	Fratura de Bennett - redução incruenta	R\$ 17,05			1	R\$ 5,12		R\$ 22,17
30722365	Fratura de Bennett - tratamento cirúrgico	R\$ 161,16			1	R\$ 48,35	R\$ 109,15	R\$ 318,65
30722373	Fratura de osso da mão - tratamento conservador	R\$ 34,11			1	R\$ 10,23		R\$ 44,34
30722381	Fratura de metacarpiano - tratamento conservador	R\$ 46,05						R\$ 46,05
30722390	Fratura/artrodese com fixador externo	R\$ 109,15			1	R\$ 32,74	R\$ 161,16	R\$ 303,05
30722403	Fraturas de falanges ou metacarpianos - redução incruenta	R\$ 25,58						R\$ 25,58
30722411	Fraturas de falanges ou metacarpianos - tratamento cirúrgico com fixação	R\$ 161,16			1	R\$ 48,35	R\$ 75,04	R\$ 284,55

CÓDIGO	DESCRIÇÃO	HM	CO	FILME	Nº AUXILIARES	VALOR AUXILIARES	VALOR ANESTESISTA	VALOR TOTAL
30722420	Fraturas e/ou luxações de falanges (interfalangeanas) - redução incruenta	R\$ 46,05						R\$ 46,05
30722438	Fraturas e/ou luxações de falanges (interfalangeanas) - tratamento cirúrgico	R\$ 161,16					R\$ 75,04	R\$ 236,20
30722446	Fraturas e/ou luxações de metacarpianos - redução incruenta	R\$ 46,05			1	R\$ 13,81		R\$ 59,86
30722454	Gigantismo ao nível da mão - tratamento cirúrgico	R\$ 473,25			2	R\$ 236,62	R\$ 161,16	R\$ 871,03
30722462	Lesões ligamentares agudas da mão - reparação cirúrgica	R\$ 187,59			1	R\$ 56,28	R\$ 75,04	R\$ 318,91
30722470	Lesões ligamentares crônicas da mão - reparação cirúrgica	R\$ 187,59			1	R\$ 56,28	R\$ 109,15	R\$ 353,02
30722489	Ligamentoplastia com âncora	R\$ 217,44			1	R\$ 65,23	R\$ 238,76	R\$ 521,43
30722497	Luxação metacarpofalangeana - redução incruenta	R\$ 54,57					R\$ 75,04	R\$ 129,61
30722500	Luxação metacarpofalangeana - tratamento cirúrgico	R\$ 109,15			1	R\$ 32,74	R\$ 75,04	R\$ 216,93
30722519	Osteomielite ao nível da mão - tratamento cirúrgico	R\$ 95,50			1	R\$ 28,65	R\$ 75,04	R\$ 199,19
30722527	Osteossíntese de fratura de falange e metacarpeana com fixação externa	R\$ 187,59			1	R\$ 56,28	R\$ 161,16	R\$ 405,03
30722535	Osteossíntese de fratura de falange e metacarpeana com uso de miniparafuso	R\$ 187,59			1	R\$ 56,28	R\$ 161,16	R\$ 405,03
30722543	Perda de substância da mão (reparação) - tratamento cirúrgico	R\$ 109,15			1	R\$ 32,74	R\$ 75,04	R\$ 216,93
30722551	Plastica ungueal	R\$ 161,16			1	R\$ 48,35	R\$ 109,15	R\$ 318,65
30722560	Policização ou transferência digital	R\$ 473,25			2	R\$ 236,62	R\$ 369,22	R\$ 1.079,09
30722578	Polidactilia articulada - tratamento cirúrgico	R\$ 161,16			1	R\$ 48,35	R\$ 109,15	R\$ 318,65
30722586	Polidactilia não articulada - tratamento cirúrgico	R\$ 75,04					R\$ 75,04	R\$ 150,08
30722594	Prótese (implante) para ossos do carpo	R\$ 217,44			2	R\$ 108,72	R\$ 161,16	R\$ 487,32
30722608	Pseudartrose com perda de substâncias de metacarpiano e falanges	R\$ 217,44			2	R\$ 108,72	R\$ 161,16	R\$ 487,32
30722616	Pseudartrose do escafoide - tratamento cirúrgico	R\$ 399,06			1	R\$ 119,72	R\$ 161,16	R\$ 679,94
30722624	Pseudartrose dos ossos da mão - tratamento cirúrgico	R\$ 109,15			1	R\$ 32,74	R\$ 161,16	R\$ 303,05

CÓDIGO	DESCRIÇÃO	HM	CO	FILME	Nº AUXILIARES	VALOR AUXILIARES	VALOR ANESTESISTA	VALOR TOTAL
30722632	Reconstrução da falange com retalho homodigital	R\$ 515,88			1	R\$ 154,77	R\$ 161,16	R\$ 831,81
30722640	Reconstrução de leito ungueal	R\$ 187,59			1	R\$ 56,28	R\$ 75,04	R\$ 318,91
30722659	Reconstrução do polegar com retalho ilhado osteocutâneo antebraquial	R\$ 609,68			1	R\$ 182,90	R\$ 238,76	R\$ 1.031,34
30722667	Reimplante de dois dedos da mão	R\$ 1.402,69			3	R\$ 981,88	R\$ 515,88	R\$ 2.900,46
30722675	Reimplante do membro superior nível transmetacarpiano até o terço distal do antebraço	R\$ 1.402,69			3	R\$ 981,88	R\$ 515,88	R\$ 2.900,46
30722683	Reimplante do polegar	R\$ 1.402,69			3	R\$ 981,88	R\$ 515,88	R\$ 2.900,46
30722691	Reparações cutâneas com retalho ilhado antebraquial invertido	R\$ 515,88			1	R\$ 154,77	R\$ 238,76	R\$ 909,40
30722705	Ressecção 1ª fileira dos ossos do carpo	R\$ 217,44			1	R\$ 65,23	R\$ 75,04	R\$ 357,71
30722713	Ressecção de cisto sinovial	R\$ 95,50			1	R\$ 28,65	R\$ 75,04	R\$ 199,19
30722721	Retração cicatricial de mais de um dedo, sem comprometimento tendinoso - tratamento cirúrgico	R\$ 173,95			1	R\$ 52,19	R\$ 109,15	R\$ 335,28
30722730	Retração cicatricial de um dedo sem comprometimento tendinoso - tratamento cirúrgico	R\$ 109,15			1	R\$ 32,74	R\$ 109,15	R\$ 251,03
30722748	Retração cicatricial dos dedos com lesão tendínea - tratamento cirúrgico	R\$ 187,59			1	R\$ 56,28	R\$ 161,16	R\$ 405,03
30722756	Revascularização do polegar ou outro dedo	R\$ 1.402,69			3	R\$ 981,88	R\$ 515,88	R\$ 2.900,46
30722764	Roturas do aparelho extensor de dedo - redução incruenta	R\$ 25,58						R\$ 25,58
30722772	Roturas tendino-ligamentares da mão (mais que 1) - tratamento cirúrgico	R\$ 109,15			1	R\$ 32,74	R\$ 75,04	R\$ 216,93
30722780	Sequestrectomias	R\$ 46,05			1	R\$ 13,81	R\$ 109,15	R\$ 169,01
30722799	Sindactilia de 2 dígitos - tratamento cirúrgico	R\$ 187,59			1	R\$ 56,28	R\$ 161,16	R\$ 405,03
30722802	Sindactilia múltipla - tratamento cirúrgico	R\$ 417,82			2	R\$ 208,91	R\$ 238,76	R\$ 865,49
30722810	Sinovectomia da mão (1 articulação)	R\$ 75,04			1	R\$ 22,51	R\$ 75,04	R\$ 172,59
30722829	Sinovectomia da mão (múltiplas)	R\$ 187,59			1	R\$ 56,28	R\$ 161,16	R\$ 405,03

CÓDIGO	DESCRIÇÃO	HM	CO	FILME	Nº AUXILIARES	VALOR AUXILIARES	VALOR ANESTESISTA	VALOR TOTAL
30722845	Transposição de dedo - tratamento cirúrgico	R\$ 473,25			2	R\$ 236,62	R\$ 238,76	R\$ 948,63
30722853	Tratamento cirúrgico da polidactilia múltipla e/ou complexa	R\$ 515,88			1	R\$ 154,77	R\$ 109,15	R\$ 779,79
30722861	Tratamento cirúrgico da sindactilia múltipla com emprego de expansor - por estágio	R\$ 473,25			1	R\$ 141,97	R\$ 369,22	R\$ 984,44
30722870	Tratamento da doença de Kiemback com transplante vascularizado	R\$ 187,59			2	R\$ 93,80	R\$ 369,22	R\$ 650,61
30722888	Tratamento da pseudoartrose do escafóide com transplante ósseo vascularizado e fixação com micro parafuso	R\$ 609,68			2	R\$ 304,84	R\$ 369,22	R\$ 1.283,74
30722900	Roturas do aparelho extensor de dedo - tratamento conservador	R\$ 54,57						R\$ 54,57
30722918	Rotura do aparelho extensor do dedo - tratamento cirúrgico	R\$ 161,16			1	R\$ 48,35	R\$ 109,15	R\$ 318,65
30723019	Biópsia cirúrgica de cintura pélvica	R\$ 95,50			1	R\$ 28,65	R\$ 75,04	R\$ 199,19
30723027	Desarticulação interílio abdominal - tratamento cirúrgico	R\$ 775,96			2	R\$ 387,98	R\$ 238,76	R\$ 1.402,69
30723035	Fratura da cintura pélvica - tratamento conservador	R\$ 34,11						R\$ 34,11
30723043	Fratura/luxação com fixador externo - tratamento cirúrgico	R\$ 399,06			2	R\$ 199,53	R\$ 238,76	R\$ 837,35
30723051	Fraturas e/ou luxações do anel pélvico (com uma ou mais abordagens) - tratamento cirúrgico	R\$ 567,90			2	R\$ 283,95	R\$ 238,76	R\$ 1.090,60
30723060	Fraturas e/ou luxações do anel pélvico - redução incruenta	R\$ 54,57			1	R\$ 16,37	R\$ 75,04	R\$ 145,98
30723078	Osteomielite ao nível da pelve - tratamento cirúrgico	R\$ 399,06			1	R\$ 119,72	R\$ 161,16	R\$ 679,94
30723086	Osteotomias / artrodeses - tratamento cirúrgico	R\$ 473,25			2	R\$ 236,62	R\$ 161,16	R\$ 871,03
30723094	Fratura de pelve sem aparelho pelve-podálico - tratamento conservador	R\$ 54,57						R\$ 54,57
30723108	Fratura e/ou luxação de anel pélvico - tratamento conservador	R\$ 54,57						R\$ 54,57
30723116	Fratura ou disjunção ao nível da pelve - tratamento conservador com gesso	R\$ 54,57						R\$ 54,57
30723124	Fratura ou disjunção ao nível da pelve - tratamento conservador sem gesso	R\$ 54,57						R\$ 54,57
30724015	Artrite séptica - tratamento cirúrgico - articulação coxo-femoral	R\$ 282,24			2	R\$ 141,12	R\$ 238,76	R\$ 662,12

CÓDIGO	DESCRIÇÃO	HM	CO	FILME	Nº AUXILIARES	VALOR AUXILIARES	VALOR ANESTESISTA	VALOR TOTAL
30724023	Artrodese / fratura de acetábulo (ligamentotaxia) com fixador externo	R\$ 417,82			1	R\$ 125,35	R\$ 369,22	R\$ 912,39
30724031	Artrodese coxo-femoral em geral - tratamento cirúrgico	R\$ 515,88			2	R\$ 257,94	R\$ 369,22	R\$ 1.143,04
30724040	Artrodiastase de quadril	R\$ 369,22			1	R\$ 110,77	R\$ 161,16	R\$ 641,15
30724058	Artroplastia (qualquer técnica ou versão de quadril) - tratamento cirúrgico	R\$ 933,71			3	R\$ 653,59	R\$ 515,88	R\$ 2.103,18
30724066	Artroplastia de quadril infectada (retirada dos componentes) - tratamento cirúrgico	R\$ 515,88			2	R\$ 257,94	R\$ 238,76	R\$ 1.012,58
30724074	Artroplastia de ressecção do quadril (Girdlestone) - tratamento cirúrgico	R\$ 443,40			2	R\$ 221,70	R\$ 161,16	R\$ 826,27
30724082	Artroplastia parcial do quadril (tipo Thompson ou qualquer técnica) - tratamento cirúrgico	R\$ 443,40			2	R\$ 221,70	R\$ 369,22	R\$ 1.034,33
30724090	Artrotomia de quadril infectada (incisão e drenagem de artrite séptica) sem retirada de componente - tratamento cirúrgico	R\$ 369,22			1	R\$ 110,77	R\$ 161,16	R\$ 641,15
30724104	Artrotomia coxo-femoral - tratamento cirúrgico	R\$ 312,09			2	R\$ 156,04	R\$ 109,15	R\$ 577,28
30724112	Biópsia cirúrgica coxo-femoral	R\$ 282,24			1	R\$ 84,67	R\$ 109,15	R\$ 476,06
30724120	Desarticulação coxo-femoral - tratamento cirúrgico	R\$ 473,25			2	R\$ 236,62	R\$ 238,76	R\$ 948,63
30724139	Epifisiodese com abaixamento do grande trocanter - tratamento cirúrgico	R\$ 369,22			1	R\$ 110,77	R\$ 161,16	R\$ 641,15
30724147	Epifisiolistese proximal de fêmur (fixação "in situ") - tratamento cirúrgico	R\$ 399,06			1	R\$ 119,72	R\$ 161,16	R\$ 679,94
30724155	Fratura de acetábulo (com uma ou mais abordagens) - tratamento cirúrgico	R\$ 733,32			2	R\$ 366,66	R\$ 238,76	R\$ 1.338,74
30724163	Fratura de acetábulo - redução incruenta	R\$ 161,16			1	R\$ 48,35	R\$ 109,15	R\$ 318,65
30724171	Fratura e/ou luxação e/ou avulsão coxo-femoral - redução incruenta	R\$ 95,50			1	R\$ 28,65	R\$ 109,15	R\$ 233,30
30724180	Fratura e/ou luxação e/ou avulsão coxo-femoral - tratamento cirúrgico	R\$ 473,25			2	R\$ 236,62	R\$ 238,76	R\$ 948,63
30724198	Luxação congênita de quadril (redução cirúrgica e osteotomia) - tratamento cirúrgico	R\$ 515,88			2	R\$ 257,94	R\$ 369,22	R\$ 1.143,04
30724201	Luxação congênita de quadril (redução cirúrgica simples) - tratamento cirúrgico	R\$ 417,82			2	R\$ 208,91	R\$ 238,76	R\$ 865,49
30724210	Luxação congênita de quadril (redução incruenta com ou sem tenotomia de adutores)	R\$ 369,22			1	R\$ 110,77	R\$ 109,15	R\$ 589,13

CÓDIGO	DESCRIÇÃO	HM	CO	FILME	Nº AUXILIARES	VALOR AUXILIARES	VALOR ANESTESISTA	VALOR TOTAL
30724228	Osteotomia - fixador externo	R\$ 369,22			2	R\$ 184,61	R\$ 369,22	R\$ 923,05
30724236	Osteotomias ao nível do colo ou região trocateriana (Sugioka, Martin, Bombelli etc) - tratamento cirúrgico	R\$ 473,25			2	R\$ 236,62	R\$ 369,22	R\$ 1.079,09
30724244	Osteotomias supra-acetabulares (Chiari, Pemberton, "dial", etc) - tratamento cirúrgico	R\$ 443,40			2	R\$ 221,70	R\$ 369,22	R\$ 1.034,33
30724252	Punção-biópsia coxo-femoral-artrocentese	R\$ 109,15					R\$ 75,04	R\$ 184,18
30724260	Reconstrução de quadril com fixador externo	R\$ 369,22			2	R\$ 184,61	R\$ 515,88	R\$ 1.069,71
30724279	Revisão de artroplastias de quadril com retirada de componentes e implante de prótese	R\$ 967,81			2	R\$ 483,91	R\$ 238,76	R\$ 1.690,48
30724287	Tratamento de necrose avascular por foragem de estaqueamento associada à necrose microcirúrgica da cabeça femoral - tratamento cirúrgico	R\$ 417,82			2	R\$ 208,91	R\$ 238,76	R\$ 865,49
30725011	Alongamento / transporte ósseo / pseudoartrose com fixador externo - coxa/fêmur	R\$ 417,82			2	R\$ 208,91	R\$ 238,76	R\$ 865,49
30725020	Alongamento de fêmur - tratamento cirúrgico	R\$ 399,06			2	R\$ 199,53	R\$ 238,76	R\$ 837,35
30725038	Amputação ao nível da coxa - tratamento cirúrgico	R\$ 417,82			2	R\$ 208,91	R\$ 161,16	R\$ 787,89
30725046	Biópsia cirúrgica de fêmur	R\$ 109,15			1	R\$ 32,74	R\$ 75,04	R\$ 216,93
30725054	Correção de deformidade adquirida de fêmur com fixador externo	R\$ 417,82			2	R\$ 208,91	R\$ 238,76	R\$ 865,49
30725062	Descolamento epifisário (traumático ou não) - redução incruenta	R\$ 75,04					R\$ 75,04	R\$ 150,08
30725070	Descolamento epifisário (traumático ou não) - tratamento cirúrgico	R\$ 473,25			2	R\$ 236,62	R\$ 238,76	R\$ 948,63
30725089	Encurtamento de fêmur - tratamento cirúrgico	R\$ 399,06			2	R\$ 199,53	R\$ 161,16	R\$ 759,76
30725097	Epifisiodese (por segmento) - tratamento cirúrgico	R\$ 161,16			1	R\$ 48,35	R\$ 109,15	R\$ 318,65
30725100	Fratura de fêmur - tratamento conservador com gesso	R\$ 75,04						R\$ 75,04
30725119	Fraturas de fêmur - redução incruenta	R\$ 161,16			1	R\$ 48,35	R\$ 109,15	R\$ 318,65
30725127	Fraturas de fêmur - tratamento cirúrgico	R\$ 417,82			2	R\$ 208,91	R\$ 369,22	R\$ 995,95
30725135	Fraturas, pseudartroses, correção de deformidades e alongamentos com fixador externo dinâmico - tratamento cirúrgico	R\$ 417,82			2	R\$ 208,91	R\$ 238,76	R\$ 865,49

CÓDIGO	DESCRIÇÃO	HM	CO	FILME	Nº AUXILIARES	VALOR AUXILIARES	VALOR ANESTESISTA	VALOR TOTAL
30725143	Osteomielite de fêmur - tratamento cirúrgico	R\$ 567,90			2	R\$ 283,95	R\$ 238,76	R\$ 1.090,60
30725151	Pseudartroses e/ou osteotomias - tratamento cirúrgico	R\$ 567,90			2	R\$ 283,95	R\$ 238,76	R\$ 1.090,60
30725160	Tratamento cirúrgico de fraturas com fixador externo - coxa/fêmur	R\$ 399,06			2	R\$ 199,53	R\$ 238,76	R\$ 837,35
30725178	Fêmur - descolamento epifisário de extremidades superior - tratamento conservador com gesso	R\$ 54,57						R\$ 54,57
30725186	Fêmur - descolamento epifisário de extremidades superior - tratamento conservador sem gesso	R\$ 54,57						R\$ 54,57
30725194	Fratura de extremidade superior do fêmur ou cavidade cotilóide - tratamento conservador com gesso	R\$ 54,57						R\$ 54,57
30725208	Necrose asséptica da cabeça femoral - tratamento conservador	R\$ 54,57						R\$ 54,57
30726018	Artrite séptica - tratamento cirúrgico - joelho	R\$ 282,24			1	R\$ 84,67	R\$ 109,15	R\$ 476,06
30726026	Artrodese de joelho - tratamento cirúrgico	R\$ 399,06			2	R\$ 199,53	R\$ 238,76	R\$ 837,35
30726034	Artroplastia total de joelho com implantes - tratamento cirúrgico	R\$ 660,84			3	R\$ 462,59	R\$ 369,22	R\$ 1.492,65
30726042	Artrotomia - tratamento cirúrgico - joelho	R\$ 282,24			1	R\$ 84,67	R\$ 109,15	R\$ 476,06
30726050	Biópsia cirúrgica de joelho	R\$ 109,15			1	R\$ 32,74	R\$ 109,15	R\$ 251,03
30726069	Desarticulação de joelho - tratamento cirúrgico	R\$ 417,82			2	R\$ 208,91	R\$ 161,16	R\$ 787,89
30726077	Epifisites e tendinites - tratamento cirúrgico	R\$ 399,06			1	R\$ 119,72	R\$ 161,16	R\$ 679,94
30726085	Fratura de joelho - tratamento conservador	R\$ 54,57						R\$ 54,57
30726093	Fratura e/ou luxação de patela (inclusive osteocondral) - redução incruenta	R\$ 75,04					R\$ 75,04	R\$ 150,08
30726107	Fratura e/ou luxação de patela - tratamento cirúrgico	R\$ 312,09			1	R\$ 93,63	R\$ 161,16	R\$ 566,87
30726115	Fraturas e/ou luxações ao nível do joelho - redução incruenta	R\$ 54,57					R\$ 75,04	R\$ 129,61
30726123	Fraturas e/ou luxações ao nível do joelho - tratamento cirúrgico	R\$ 417,82			2	R\$ 208,91	R\$ 161,16	R\$ 787,89
30726131	Lesão aguda de ligamento colateral, associada a ligamento cruzado e menisco - tratamento cirúrgico	R\$ 417,82			2	R\$ 208,91	R\$ 161,16	R\$ 787,89

CÓDIGO	DESCRIÇÃO	HM	CO	FILME	Nº AUXILIARES	VALOR AUXILIARES	VALOR ANESTESISTA	VALOR TOTAL
30726140	Lesões agudas e/ou luxações de meniscos (1 ou ambos) - tratamento cirúrgico	R\$ 399,06			1	R\$ 119,72	R\$ 238,76	R\$ 757,54
30726158	Lesões complexas de joelho (fratura com lesão ligamentar e meniscal) - tratamento cirúrgico	R\$ 399,06			2	R\$ 199,53	R\$ 369,22	R\$ 967,81
30726166	Lesões intrínsecas de joelho (lesões condrais, osteocondrite dissecante, plica patológica, corpos livres, artrofitose) - tratamento cirúrgico	R\$ 417,82			1	R\$ 125,35	R\$ 161,16	R\$ 704,33
30726174	Lesões ligamentares agudas - tratamento incruento	R\$ 54,57						R\$ 54,57
30726182	Lesões ligamentares agudas - tratamento cirúrgico	R\$ 399,06			1	R\$ 119,72	R\$ 161,16	R\$ 679,94
30726190	Lesões ligamentares periféricas crônicas - tratamento cirúrgico	R\$ 515,88			2	R\$ 257,94	R\$ 161,16	R\$ 934,99
30726204	Liberção lateral e facetomias - tratamento cirúrgico	R\$ 399,06			1	R\$ 119,72	R\$ 161,16	R\$ 679,94
30726212	Menisacorrafia - tratamento cirúrgico	R\$ 282,24			1	R\$ 84,67	R\$ 161,16	R\$ 528,08
30726220	Osteotomias ao nível do joelho - tratamento cirúrgico	R\$ 417,82			2	R\$ 208,91	R\$ 161,16	R\$ 787,89
30726239	Realinhamentos do aparelho extensor - tratamento cirúrgico	R\$ 312,09			1	R\$ 93,63	R\$ 161,16	R\$ 566,87
30726247	Reconstruções ligamentares do pivot central - tratamento cirúrgico	R\$ 473,25			2	R\$ 236,62	R\$ 161,16	R\$ 871,03
30726255	Revisões de artroplastia total - tratamento cirúrgico	R\$ 567,90			2	R\$ 283,95	R\$ 369,22	R\$ 1.221,07
30726263	Revisões de realinhamentos do aparelho extensor - tratamento cirúrgico	R\$ 473,25			2	R\$ 236,62	R\$ 161,16	R\$ 871,03
30726271	Revisões de reconstruções intra-articulares - tratamento cirúrgico	R\$ 473,25			2	R\$ 236,62	R\$ 161,16	R\$ 871,03
30726280	Toaleta cirúrgica - correção de joelho flexo - tratamento cirúrgico	R\$ 312,09			1	R\$ 93,63	R\$ 109,15	R\$ 514,86
30726301	Tratamento cirúrgico de luxações / artrodese / contraturas com fixador externo	R\$ 399,06			2	R\$ 199,53	R\$ 238,76	R\$ 837,35
30726310	Bolsa pré-patelar - ressecção	R\$ 109,15			1	R\$ 32,74	R\$ 75,04	R\$ 216,93
30727014	Alongamento / transporte ósseo / pseudoartrose com fixador externo - perna	R\$ 369,22			2	R\$ 184,61	R\$ 369,22	R\$ 923,05
30727022	Alongamento com fixador dinâmico - tratamento cirúrgico	R\$ 399,06			2	R\$ 199,53	R\$ 238,76	R\$ 837,35
30727030	Alongamento dos ossos da perna - tratamento cirúrgico	R\$ 399,06			2	R\$ 199,53	R\$ 238,76	R\$ 837,35

CÓDIGO	DESCRIÇÃO	HM	CO	FILME	Nº AUXILIARES	VALOR AUXILIARES	VALOR ANESTESISTA	VALOR TOTAL
30727049	Amputação de perna - tratamento cirúrgico	R\$ 369,22			2	R\$ 184,61	R\$ 161,16	R\$ 714,99
30727057	Biópsia cirúrgica de tíbia ou fíbula	R\$ 109,15			1	R\$ 32,74	R\$ 75,04	R\$ 216,93
30727065	Correção de deformidade adquirida de tíbia com fixador externo	R\$ 399,06			2	R\$ 199,53	R\$ 238,76	R\$ 837,35
30727073	Correção de deformidades congênicas na perna com fixador externo	R\$ 443,40			2	R\$ 221,70	R\$ 238,76	R\$ 903,86
30727081	Encurtamento dos ossos da perna - tratamento cirúrgico	R\$ 399,06			2	R\$ 199,53	R\$ 161,16	R\$ 759,76
30727090	Epifisiodese de tíbia/fíbula - tratamento cirúrgico	R\$ 217,44			1	R\$ 65,23	R\$ 109,15	R\$ 391,82
30727103	Fratura de osso da perna - tratamento conservador	R\$ 46,05						R\$ 46,05
30727111	Fraturas de fíbula (inclui o descolamento epifisário) - tratamento cirúrgico	R\$ 369,22			1	R\$ 110,77	R\$ 161,16	R\$ 641,15
30727120	Fraturas de fíbula (inclui descolamento epifisário) - redução incruenta	R\$ 75,04						R\$ 75,04
30727138	Fraturas de tíbia associada ou não a fíbula (inclui descolamento epifisário) - tratamento cirúrgico	R\$ 473,25			2	R\$ 236,62	R\$ 238,76	R\$ 948,63
30727146	Fraturas de tíbia e fíbula (inclui descolamento epifisário) - redução incruenta	R\$ 75,04					R\$ 161,16	R\$ 236,20
30727154	Osteomielite dos ossos da perna - tratamento cirúrgico	R\$ 217,44			2	R\$ 108,72	R\$ 109,15	R\$ 435,30
30727162	Osteotomias e/ou pseudartroses - tratamento cirúrgico	R\$ 473,25			2	R\$ 236,62	R\$ 161,16	R\$ 871,03
30727170	Transposição de fíbula/tíbia - tratamento cirúrgico	R\$ 443,40			2	R\$ 221,70	R\$ 238,76	R\$ 903,86
30727189	Tratamento cirúrgico de fraturas de tíbia com fixador externo	R\$ 217,44			2	R\$ 108,72	R\$ 238,76	R\$ 564,91
30727197	Fratura de dois ossos da perna - tratamento conservador	R\$ 54,57						R\$ 54,57
30728010	Amputação ao nível do tornozelo - tratamento cirúrgico	R\$ 369,22			2	R\$ 184,61	R\$ 109,15	R\$ 662,97
30728029	Artrite ou osteoartrite - tratamento cirúrgico	R\$ 217,44			1	R\$ 65,23	R\$ 109,15	R\$ 391,82
30728037	Artrodese (com ou sem alongamento simultâneo) com fixador externo	R\$ 443,40			2	R\$ 221,70	R\$ 238,76	R\$ 903,86
30728045	Artrodese ao nível do tornozelo - tratamento cirúrgico	R\$ 443,40			2	R\$ 221,70	R\$ 161,16	R\$ 826,27
30728053	Artroplastia de tornozelo (com implante) - tratamento cirúrgico	R\$ 515,88			3	R\$ 361,12	R\$ 369,22	R\$ 1.246,22

CÓDIGO	DESCRIÇÃO	HM	CO	FILME	Nº AUXILIARES	VALOR AUXILIARES	VALOR ANESTESISTA	VALOR TOTAL
30728061	Artrorrise do tornozelo - tratamento cirúrgico	R\$ 399,06			1	R\$ 119,72	R\$ 109,15	R\$ 627,93
30728070	Artrotomia de tornozelo - tratamento cirúrgico	R\$ 260,93			1	R\$ 78,28	R\$ 75,04	R\$ 414,24
30728088	Biópsia cirúrgica do tornozelo	R\$ 109,15			1	R\$ 32,74	R\$ 75,04	R\$ 216,93
30728096	Fratura de tornozelo - tratamento conservador	R\$ 34,11						R\$ 34,11
30728100	Fraturas / pseudartroses / artroses ao nível do tornozelo com fixador externo dinâmico - tratamento cirúrgico	R\$ 417,82			2	R\$ 208,91	R\$ 238,76	R\$ 865,49
30728118	Fraturas e/ou luxações ao nível do tornozelo - redução incruenta	R\$ 75,04			1	R\$ 22,51	R\$ 75,04	R\$ 172,59
30728126	Fraturas e/ou luxações ao nível do tornozelo - tratamento cirúrgico	R\$ 443,40			2	R\$ 221,70	R\$ 161,16	R\$ 826,27
30728134	Lesões ligamentares agudas ao nível do tornozelo - tratamento incruento	R\$ 75,04					R\$ 75,04	R\$ 150,08
30728142	Lesões ligamentares agudas ao nível do tornozelo - tratamento cirúrgico	R\$ 443,40			1	R\$ 133,02	R\$ 109,15	R\$ 685,57
30728150	Lesões ligamentares crônicas ao nível do tornozelo - tratamento cirúrgico	R\$ 369,22			1	R\$ 110,77	R\$ 161,16	R\$ 641,15
30728169	Osteocondrite de tornozelo - tratamento cirúrgico	R\$ 312,09			1	R\$ 93,63	R\$ 161,16	R\$ 566,87
30728177	Pseudartroses ou osteotomias ao nível do tornozelo - tratamento cirúrgico	R\$ 417,82			1	R\$ 125,35	R\$ 161,16	R\$ 704,33
30729017	Amputação ao nível do pé - tratamento cirúrgico	R\$ 369,22			1	R\$ 110,77	R\$ 109,15	R\$ 589,13
30729025	Amputação/desarticulação de pododáctilos (por segmento) - tratamento cirúrgico	R\$ 161,16			1	R\$ 48,35	R\$ 75,04	R\$ 284,55
30729033	Artrite ou osteoartrite dos ossos do pé (inclui osteomielite) - tratamento cirúrgico	R\$ 109,15			1	R\$ 32,74	R\$ 109,15	R\$ 251,03
30729041	Artrodese de tarso e/ou médio pé - tratamento cirúrgico	R\$ 399,06			2	R\$ 199,53	R\$ 109,15	R\$ 707,74
30729050	Artrodese metatarso - falângica ou interfalângica - tratamento cirúrgico	R\$ 217,44			1	R\$ 65,23	R\$ 109,15	R\$ 391,82
30729068	Biópsia cirúrgica dos ossos do pé	R\$ 95,50			1	R\$ 28,65	R\$ 75,04	R\$ 199,19
30729084	Correção de deformidades do pé com fixador externo dinâmico - tratamento cirúrgico	R\$ 217,44			1	R\$ 65,23	R\$ 238,76	R\$ 521,43
30729092	Correção de pé torto congênito com fixador externo	R\$ 217,44			2	R\$ 108,72	R\$ 161,16	R\$ 487,32
30729106	Deformidade dos dedos - tratamento cirúrgico	R\$ 109,15			1	R\$ 32,74	R\$ 109,15	R\$ 251,03

CÓDIGO	DESCRIÇÃO	HM	CO	FILME	Nº AUXILIARES	VALOR AUXILIARES	VALOR ANESTESISTA	VALOR TOTAL
30729114	Exérese ungueal	R\$ 46,05						R\$ 46,05
30729122	Fasciotomia ou ressecção de fascia plantar - tratamento cirúrgico	R\$ 161,16			1	R\$ 48,35	R\$ 75,04	R\$ 284,55
30729130	Fratura de osso do pé - tratamento conservador	R\$ 34,11			1	R\$ 10,23		R\$ 44,34
30729149	Fratura e/ou luxações do pé (exceto antepé) - redução incruenta	R\$ 54,57					R\$ 75,04	R\$ 129,61
30729157	Fratura e/ou luxações do pé (exceto antepé) - tratamento cirúrgico	R\$ 217,44			1	R\$ 65,23	R\$ 75,04	R\$ 357,71
30729165	Fraturas e/ou luxações do antepé - redução incruenta	R\$ 46,05						R\$ 46,05
30729173	Fraturas e/ou luxações do antepé - tratamento cirúrgico	R\$ 173,95			1	R\$ 52,19	R\$ 109,15	R\$ 335,28
30729181	Hallux valgus (um pé) - tratamento cirúrgico	R\$ 282,24			1	R\$ 84,67	R\$ 109,15	R\$ 476,06
30729190	Osteotomia ou pseudartrose do tarso e médio pé - tratamento cirúrgico	R\$ 260,93			1	R\$ 78,28	R\$ 109,15	R\$ 448,35
30729203	Osteotomia ou pseudartrose dos metatarsos/falanges - tratamento cirúrgico	R\$ 238,76			2	R\$ 119,38	R\$ 161,16	R\$ 519,29
30729211	Osteotomias / fraturas com fixador externo	R\$ 199,53			1	R\$ 59,86	R\$ 161,16	R\$ 420,55
30729220	Pé plano/pé cavo/coalisão tarsal - tratamento cirúrgico	R\$ 399,06			2	R\$ 199,53	R\$ 238,76	R\$ 837,35
30729238	Pé torto congênito (um pé) - tratamento cirúrgico	R\$ 417,82			2	R\$ 208,91	R\$ 238,76	R\$ 865,49
30729246	Ressecção de osso do pé - tratamento cirúrgico	R\$ 199,53			1	R\$ 59,86	R\$ 75,04	R\$ 334,43
30729254	Retração cicatricial dos dedos	R\$ 187,59			1	R\$ 56,28	R\$ 109,15	R\$ 353,02
30729262	Rotura do tendão de Aquiles - tratamento incruento	R\$ 54,57					R\$ 75,04	R\$ 129,61
30729270	Rotura do tendão de Aquiles - tratamento cirúrgico	R\$ 217,44			1	R\$ 65,23	R\$ 109,15	R\$ 391,82
30729289	Tratamento cirúrgico da sindactilia complexa e /ou múltipla	R\$ 473,25			2	R\$ 236,62	R\$ 161,16	R\$ 871,03
30729297	Tratamento cirúrgico da sindactilia simples	R\$ 217,44			1	R\$ 65,23	R\$ 161,16	R\$ 443,83
30729300	Tratamento cirúrgico de gigantismo	R\$ 515,88			1	R\$ 154,77	R\$ 161,16	R\$ 831,81
30729319	Tratamento cirúrgico de linfedema ao nível do pé	R\$ 473,25			1	R\$ 141,97	R\$ 161,16	R\$ 776,38

CÓDIGO	DESCRIÇÃO	HM	CO	FILME	Nº AUXILIARES	VALOR AUXILIARES	VALOR ANESTESISTA	VALOR TOTAL
30729327	Tratamento cirúrgico de polidactilia múltipla e/ou complexa	R\$ 515,88			1	R\$ 154,77	R\$ 109,15	R\$ 779,79
30729335	Tratamento cirúrgico de polidactilia simples	R\$ 109,15					R\$ 75,04	R\$ 184,18
30729343	Tratamento cirúrgico do mal perfurante plantar	R\$ 515,88			1	R\$ 154,77	R\$ 161,16	R\$ 831,81
30730015	Alongamento	R\$ 54,57			1	R\$ 16,37	R\$ 109,15	R\$ 180,09
30730023	Biópsia de músculo	R\$ 46,05			1	R\$ 13,81	R\$ 75,04	R\$ 134,90
30730031	Desbridamento cirúrgico de feridas ou extremidades	R\$ 95,50			1	R\$ 28,65	R\$ 75,04	R\$ 199,19
30730040	Desinserção ou miotomia	R\$ 109,15			1	R\$ 32,74	R\$ 75,04	R\$ 216,93
30730058	Dissecção muscular	R\$ 109,15			1	R\$ 32,74	R\$ 75,04	R\$ 216,93
30730066	Drenagem cirúrgica do psoas	R\$ 187,59			1	R\$ 56,28	R\$ 109,15	R\$ 353,02
30730074	Fasciotomia	R\$ 161,16			1	R\$ 48,35	R\$ 109,15	R\$ 318,65
30730082	Fasciotomia - por compartimento	R\$ 95,50			1	R\$ 28,65	R\$ 161,16	R\$ 285,31
30730090	Fasciotomias (descompressivas)	R\$ 161,16			1	R\$ 48,35	R\$ 161,16	R\$ 370,67
30730104	Fasciotomias acima do punho	R\$ 161,16					R\$ 161,16	R\$ 322,32
30730112	Miorrafias	R\$ 109,15					R\$ 75,04	R\$ 184,18
30730155	Transposição muscular	R\$ 161,16			1	R\$ 48,35	R\$ 109,15	R\$ 318,65
30730163	Lesão ligamentar aguda - tratamento conservador	R\$ 54,57						R\$ 54,57
30730171	Lesões músculo tendinosas - tratamento incruento	R\$ 109,15						R\$ 109,15
30731011	Abertura de bainha tendinosa - tratamento cirúrgico	R\$ 109,15			1	R\$ 32,74	R\$ 75,04	R\$ 216,93
30731020	Biópsias cirúrgicas de tendões, bursas e sinóvias	R\$ 95,50			1	R\$ 28,65	R\$ 75,04	R\$ 199,19
30731038	Bursectomia - tratamento cirúrgico	R\$ 109,15			1	R\$ 32,74	R\$ 75,04	R\$ 216,93
30731046	Cisto sinovial - tratamento cirúrgico	R\$ 95,50			1	R\$ 28,65	R\$ 75,04	R\$ 199,19

CÓDIGO	DESCRIÇÃO	HM	CO	FILME	Nº AUXILIARES	VALOR AUXILIARES	VALOR ANESTESISTA	VALOR TOTAL
30731054	Encurtamento de tendão - tratamento cirúrgico	R\$ 109,15			1	R\$ 32,74	R\$ 109,15	R\$ 251,03
30731062	Sinovectomia - tratamento cirúrgico	R\$ 187,59			1	R\$ 56,28	R\$ 109,15	R\$ 353,02
30731070	Tenoartroplastia para ossos do carpo	R\$ 217,44			1	R\$ 65,23	R\$ 161,16	R\$ 443,83
30731089	Tenodese	R\$ 187,59			1	R\$ 56,28	R\$ 75,04	R\$ 318,91
30731097	Tenólise no túnel osteofibroso	R\$ 217,44			1	R\$ 65,23	R\$ 161,16	R\$ 443,83
30731100	Tenólise/tendonese - tratamento cirúrgico	R\$ 161,16			1	R\$ 48,35	R\$ 109,15	R\$ 318,65
30731119	Tenoplastia / enxerto de tendão - tratamento cirúrgico	R\$ 217,44			2	R\$ 108,72	R\$ 161,16	R\$ 487,32
30731127	Tenoplastia de tendão em outras regiões	R\$ 161,16			1	R\$ 48,35	R\$ 238,76	R\$ 448,26
30731135	Tenorrafia múltipla em outras regiões	R\$ 161,16			1	R\$ 48,35	R\$ 161,16	R\$ 370,67
30731143	Tenorrafia no túnel osteofibroso - mais de 2 dígitos	R\$ 217,44			1	R\$ 65,23	R\$ 161,16	R\$ 443,83
30731151	Tenorrafia no túnel osteofibroso até 2 dígitos	R\$ 161,16			1	R\$ 48,35	R\$ 109,15	R\$ 318,65
30731160	Tenorrafia única em outras regiões	R\$ 109,15			1	R\$ 32,74	R\$ 109,15	R\$ 251,03
30731178	Tenossinovectomia de mão ou punho	R\$ 161,16			1	R\$ 48,35	R\$ 109,15	R\$ 318,65
30731186	Tenossinovites estenosantes - tratamento cirúrgico	R\$ 54,57			1	R\$ 16,37	R\$ 75,04	R\$ 145,98
30731194	Tenossinovites infecciosas - drenagem	R\$ 95,50			1	R\$ 28,65	R\$ 75,04	R\$ 199,19
30731208	Tenotomia	R\$ 187,59			1	R\$ 56,28	R\$ 75,04	R\$ 318,91
30731216	Transposição de mais de 1 tendão - tratamento cirúrgico	R\$ 217,44			2	R\$ 108,72	R\$ 238,76	R\$ 564,91
30731224	Transposição única de tendão	R\$ 161,16			1	R\$ 48,35	R\$ 109,15	R\$ 318,65
30731232	Tumores de tendão ou sinovial - tratamento cirúrgico	R\$ 109,15			1	R\$ 32,74	R\$ 75,04	R\$ 216,93
30731240	Alongamento de tendões - tratamento cruento	R\$ 161,16			1	R\$ 48,35	R\$ 109,15	R\$ 318,65
30731259	Rotura de tendão de aquiles - tratamento conservador	R\$ 54,57						R\$ 54,57

CÓDIGO	DESCRIÇÃO	HM	CO	FILME	Nº AUXILIARES	VALOR AUXILIARES	VALOR ANESTESISTA	VALOR TOTAL
30732018	Curetagem ou ressecção em bloco de tumor com reconstrução e enxerto vascularizado	R\$ 775,96			2	R\$ 387,98	R\$ 238,76	R\$ 1.402,69
30732026	Enxerto ósseo	R\$ 417,82			2	R\$ 208,91	R\$ 109,15	R\$ 735,88
30732034	Ressecção da lesão com cimentação e osteossíntese	R\$ 473,25			2	R\$ 236,62	R\$ 369,22	R\$ 1.079,09
30732085	Tumor ósseo (ressecção com substituição)	R\$ 473,25			3	R\$ 331,27	R\$ 369,22	R\$ 1.173,74
30732093	Tumor ósseo (ressecção e artrodese)	R\$ 443,40			2	R\$ 221,70	R\$ 238,76	R\$ 903,86
30732107	Tumor ósseo (ressecção e cimento)	R\$ 443,40			2	R\$ 221,70	R\$ 238,76	R\$ 903,86
30732115	Tumor ósseo (ressecção e enxerto)	R\$ 567,90			2	R\$ 283,95	R\$ 238,76	R\$ 1.090,60
30732123	Tumor ósseo (ressecção segmentar)	R\$ 399,06			1	R\$ 119,72	R\$ 109,15	R\$ 627,93
30732131	Tumor ósseo (ressecção simples)	R\$ 399,06			1	R\$ 119,72	R\$ 109,15	R\$ 627,93
30733014	Sinovectomia total - procedimento videoartroscópico de joelho	R\$ 567,90			1	R\$ 170,37	R\$ 369,22	R\$ 1.107,49
30733022	Sinovectomia parcial ou subtotal - procedimento videoartroscópico de joelho	R\$ 443,40			1	R\$ 133,02	R\$ 238,76	R\$ 815,18
30733030	Condroplastia (com remoção de corpos livres) - procedimento videoartroscópico de joelho	R\$ 443,40			1	R\$ 133,02	R\$ 238,76	R\$ 815,18
30733049	Osteocondroplastia - estabilização, ressecção e/ou plastia # - procedimento videoartroscópico de joelho	R\$ 733,32			1	R\$ 220,00	R\$ 515,88	R\$ 1.469,20
30733057	Meniscectomia - um menisco - procedimento videoartroscópico de joelho	R\$ 443,40			1	R\$ 133,02	R\$ 238,76	R\$ 815,18
30733065	Reparo ou sutura de um menisco - procedimento videoartroscópico de joelho	R\$ 733,32			1	R\$ 220,00	R\$ 515,88	R\$ 1.469,20
30733073	Reconstrução, retencionamento ou reforço do ligamento cruzado anterior ou posterior # - procedimento videoartroscópico de joelho	R\$ 733,32			1	R\$ 220,00	R\$ 515,88	R\$ 1.469,20
30733081	Fratura com redução e/ou estabilização da superfície articular - um compartimento # - procedimento videoartroscópico de joelho	R\$ 567,90			1	R\$ 170,37	R\$ 369,22	R\$ 1.107,49
30733090	Tratamento cirúrgico da artrofibrose # - procedimento videoartroscópico de joelho	R\$ 660,84			1	R\$ 198,25	R\$ 515,88	R\$ 1.374,98
30733103	Instabilidade femoro-patelar, release lateral da patela, retencionamento, reforço ou reconstrução do ligamento patelo-femoral medial # - procedimento videoartroscópico de joelho	R\$ 733,32			1	R\$ 220,00	R\$ 515,88	R\$ 1.469,20

CÓDIGO	DESCRIÇÃO	HM	CO	FILME	Nº AUXILIARES	VALOR AUXILIARES	VALOR ANESTESISTA	VALOR TOTAL
30734010	Sinovectomia total - procedimento videoartroscópico de tornozelo	R\$ 567,90			1	R\$ 170,37	R\$ 369,22	R\$ 1.107,49
30734029	Sinovectomia parcial ou subtotal - procedimento videoartroscópico de tornozelo	R\$ 443,40			1	R\$ 133,02	R\$ 238,76	R\$ 815,18
30734037	Condroplastia (com remoção de corpos livres) - procedimento videoartroscópico de tornozelo	R\$ 443,40			1	R\$ 133,02	R\$ 238,76	R\$ 815,18
30734045	Osteocondroplastia - estabilização, ressecção e ou plastia (enxertia) # - procedimento videoartroscópico de tornozelo	R\$ 733,32			1	R\$ 220,00	R\$ 515,88	R\$ 1.469,20
30734053	Reconstrução, retencionamento ou reforço de ligamento - procedimento videoartroscópico de tornozelo	R\$ 733,32			1	R\$ 220,00	R\$ 515,88	R\$ 1.469,20
30734061	Fraturas - redução e estabilização de cada superfície - procedimento videoartroscópico de tornozelo	R\$ 567,90			1	R\$ 170,37	R\$ 369,22	R\$ 1.107,49
30735017	Sinovectomia total - procedimento videoartroscópico de ombro	R\$ 567,90			1	R\$ 170,37	R\$ 369,22	R\$ 1.107,49
30735025	Sinovectomia parcial ou subtotal - procedimento videoartroscópico de ombro	R\$ 443,40			1	R\$ 133,02	R\$ 238,76	R\$ 815,18
30735033	Acromioplastia - procedimento videoartroscópico de ombro	R\$ 567,90			1	R\$ 170,37	R\$ 369,22	R\$ 1.107,49
30735041	Lesão labral - procedimento videoartroscópico de ombro	R\$ 733,32			1	R\$ 220,00	R\$ 515,88	R\$ 1.469,20
30735050	Luxação gleno-umeral - procedimento videoartroscópico de ombro	R\$ 733,32			1	R\$ 220,00	R\$ 515,88	R\$ 1.469,20
30735068	Ruptura do manguito rotador - procedimento videoartroscópico de ombro	R\$ 733,32			1	R\$ 220,00	R\$ 515,88	R\$ 1.469,20
30735076	Instabilidade multidirecional - procedimento videoartroscópico de ombro	R\$ 733,32			1	R\$ 220,00	R\$ 515,88	R\$ 1.469,20
30735084	Ressecção lateral da clavícula - procedimento videoartroscópico de ombro	R\$ 567,90			1	R\$ 170,37	R\$ 369,22	R\$ 1.107,49
30735092	Tenotomia da porção longa do bíceps - procedimento videoartroscópico de ombro	R\$ 567,90			1	R\$ 170,37	R\$ 369,22	R\$ 1.107,49
30736013	Sinovectomia total - procedimento videoartroscópico de cotovelo	R\$ 567,90			1	R\$ 170,37	R\$ 369,22	R\$ 1.107,49
30736021	Sinovectomia parcial ou subtotal - procedimento videoartroscópico de cotovelo	R\$ 443,40			1	R\$ 133,02	R\$ 238,76	R\$ 815,18
30736030	Condroplastia (com remoção de corpos livres) - procedimento videoartroscópico de cotovelo	R\$ 443,40			1	R\$ 133,02	R\$ 238,76	R\$ 815,18
30736048	Osteocondroplastia - estabilização, ressecção e/ou plastia (enxertia) # - procedimento videoartroscópico de cotovelo	R\$ 567,90			1	R\$ 170,37	R\$ 369,22	R\$ 1.107,49

CÓDIGO	DESCRIÇÃO	HM	CO	FILME	Nº AUXILIARES	VALOR AUXILIARES	VALOR ANESTESISTA	VALOR TOTAL
30736056	Reconstrução, retencionamento ou reforço de ligamento # - procedimento videoartroscópico de cotovelo	R\$ 567,90			1	R\$ 170,37	R\$ 369,22	R\$ 1.107,49
30736064	Fraturas: redução e estabilização para cada superfície - procedimento videoartroscópico de cotovelo	R\$ 515,88			1	R\$ 154,77	R\$ 369,22	R\$ 1.039,87
30737010	Sinovectomia total - procedimento videoartroscópico de punho e túnel do carpo	R\$ 567,90			1	R\$ 170,37	R\$ 369,22	R\$ 1.107,49
30737028	Sinovectomia parcial ou subtotal - procedimento videoartroscópico de punho e túnel do carpo	R\$ 443,40			1	R\$ 133,02	R\$ 238,76	R\$ 815,18
30737036	Condroplastia (com remoção de corpos livres) - procedimento videoartroscópico de punho e túnel do carpo	R\$ 443,40			1	R\$ 133,02	R\$ 238,76	R\$ 815,18
30737044	Osteocondroplastia - estabilização, ressecção e/ou plastia (enxertia) - procedimento videoartroscópico de punho e túnel do carpo	R\$ 733,32			1	R\$ 220,00	R\$ 515,88	R\$ 1.469,20
30737052	Reconstrução, retencionamento ou reforço de ligamento ou reparo de cartilagem triangular # - procedimento videoartroscópico de punho e túnel do carpo	R\$ 567,90			1	R\$ 170,37	R\$ 369,22	R\$ 1.107,49
30737060	Fraturas - redução e estabilização de cada superfície - procedimento videoartroscópico de punho e túnel do carpo	R\$ 567,90			1	R\$ 170,37	R\$ 369,22	R\$ 1.107,49
30737079	Túnel do carpo - descompressão - procedimento videoartroscópico de punho e túnel do carpo	R\$ 567,90			1	R\$ 170,37	R\$ 369,22	R\$ 1.107,49
30738016	Sinovectomia total - procedimento videoartroscópico de coxofemoral	R\$ 733,32			1	R\$ 220,00	R\$ 515,88	R\$ 1.469,20
30738024	Sinovectomia parcial e/ou remoção de corpos livres - procedimento videoartroscópico de coxofemoral	R\$ 567,90			1	R\$ 170,37	R\$ 369,22	R\$ 1.107,49
30738032	Desbridamento do labrum ou ligamento redondo com ou sem condroplastia - procedimento videoartroscópico de coxofemoral	R\$ 733,32			1	R\$ 220,00	R\$ 515,88	R\$ 1.469,20
30738040	Tratamento do impacto femoro-acetabular - procedimento videoartroscópico de coxofemoral	R\$ 1.040,29			1	R\$ 312,09	R\$ 733,32	R\$ 2.085,70
30738059	Condroplastia com sutura labral - procedimento videoartroscópico de coxofemoral	R\$ 850,99			1	R\$ 255,30	R\$ 515,88	R\$ 1.622,18
30801010	Colocação de órtese traqueal, traqueobrônquica ou brônquica, por via endoscópica (tubo de silicone ou metálico)	R\$ 399,06			1	R\$ 119,72	R\$ 161,16	R\$ 679,94
30801028	Colocação de prótese traqueal ou traqueobrônquica (qualquer via)	R\$ 850,99			2	R\$ 425,50	R\$ 369,22	R\$ 1.645,71
30801036	Fechamento de fístula tráqueo-cutânea	R\$ 473,25			1	R\$ 141,97	R\$ 109,15	R\$ 724,37

CÓDIGO	DESCRIÇÃO	HM	CO	FILME	Nº AUXILIARES	VALOR AUXILIARES	VALOR ANESTESISTA	VALOR TOTAL
30801044	Punção traqueal	R\$ 95,50						R\$ 95,50
30801052	Ressecção carinal (traqueobrônquica)	R\$ 1.040,29			2	R\$ 520,15	R\$ 515,88	R\$ 2.076,32
30801060	Ressecção de tumor traqueal	R\$ 933,71			2	R\$ 466,85	R\$ 515,88	R\$ 1.916,44
30801079	Traqueoplastia (qualquer via)	R\$ 933,71			2	R\$ 466,85	R\$ 369,22	R\$ 1.769,78
30801087	Traqueorrafia (qualquer via)	R\$ 187,59			1	R\$ 56,28	R\$ 109,15	R\$ 353,02
30801109	Traqueostomia com colocação de órtese traqueal ou traqueobrônquica por via cervical	R\$ 443,40			1	R\$ 133,02	R\$ 161,16	R\$ 737,59
30801117	Traqueostomia mediastinal	R\$ 775,96			2	R\$ 387,98	R\$ 369,22	R\$ 1.533,15
30801133	Plastia de traqueostoma	R\$ 161,16			2	R\$ 80,58	R\$ 369,22	R\$ 610,96
30801141	Traqueotomia ou fechamento cirúrgico	R\$ 130,46			1	R\$ 39,14	R\$ 161,16	R\$ 330,76
30801150	Troca de prótese tráqueo-esofágica	R\$ 109,15			1	R\$ 32,74	R\$ 238,76	R\$ 380,65
30801168	Ressecção de tumor traqueal por videotoroscopia	R\$ 1.274,79			2	R\$ 637,39	R\$ 515,88	R\$ 2.428,06
30801176	Traqueorrafia por videotoroscopia	R\$ 238,76			1	R\$ 71,63	R\$ 161,16	R\$ 471,54
30801184	Traqueostomia com retirada de corpo estranho	R\$ 473,25						R\$ 473,25
30802016	Broncoplastia e/ou arterioplastia	R\$ 850,99			2	R\$ 425,50	R\$ 515,88	R\$ 1.792,38
30802024	Broncotomia e/ou broncorrafia	R\$ 775,96			2	R\$ 387,98	R\$ 238,76	R\$ 1.402,69
30802032	Colocação de molde brônquico por toracotomia	R\$ 775,96			2	R\$ 387,98	R\$ 369,22	R\$ 1.533,15
30802040	Broncoplastia e/ou arterioplastia por videotoroscopia	R\$ 1.274,79			2	R\$ 637,39	R\$ 515,88	R\$ 2.428,06
30802059	Broncotomia e/ou broncorrafia por videotoroscopia	R\$ 1.040,29			2	R\$ 520,15	R\$ 238,76	R\$ 1.799,20
30803012	Bulectomia unilateral	R\$ 775,96			2	R\$ 387,98	R\$ 238,76	R\$ 1.402,69
30803020	Cirurgia redutora do volume pulmonar unilateral (qualquer técnica)	R\$ 933,71			3	R\$ 653,59	R\$ 515,88	R\$ 2.103,18
30803039	Cisto pulmonar congênito - tratamento cirúrgico	R\$ 850,99			2	R\$ 425,50	R\$ 515,88	R\$ 1.792,38

CÓDIGO	DESCRIÇÃO	HM	CO	FILME	Nº AUXILIARES	VALOR AUXILIARES	VALOR ANESTESISTA	VALOR TOTAL
30803047	Correção de fístula bronco-pleural (qualquer técnica)	R\$ 850,99			3	R\$ 595,70	R\$ 515,88	R\$ 1.962,57
30803055	Drenagem tubular aberta de cavidade pulmonar	R\$ 417,82			1	R\$ 125,35	R\$ 161,16	R\$ 704,33
30803063	Embolectomia pulmonar	R\$ 1.402,69			3	R\$ 981,88	R\$ 515,88	R\$ 2.900,46
30803071	Lobectomia por malformação pulmonar	R\$ 850,99			2	R\$ 425,50	R\$ 369,22	R\$ 1.645,71
30803080	Lobectomia pulmonar	R\$ 850,99			2	R\$ 425,50	R\$ 238,76	R\$ 1.515,25
30803098	Metastasectomia pulmonar unilateral (qualquer técnica)	R\$ 733,32			2	R\$ 366,66	R\$ 238,76	R\$ 1.338,74
30803101	Pneumonectomia	R\$ 850,99			2	R\$ 425,50	R\$ 369,22	R\$ 1.645,71
30803110	Pneumonectomia de totalização	R\$ 933,71			2	R\$ 466,85	R\$ 515,88	R\$ 1.916,44
30803128	Pneumorrafia	R\$ 443,40			1	R\$ 133,02	R\$ 238,76	R\$ 815,18
30803136	Pneumostomia (cavernostomia) com costectomia e estoma cutâneo-cavitário	R\$ 733,32			1	R\$ 220,00	R\$ 161,16	R\$ 1.114,48
30803144	Posicionamento de agulhas radiativas por toracotomia (braquiterapia)	R\$ 417,82			2	R\$ 208,91	R\$ 238,76	R\$ 865,49
30803152	Segmentectomia (qualquer técnica)	R\$ 515,88			2	R\$ 257,94	R\$ 369,22	R\$ 1.143,04
30803160	Tromboendarterectomia pulmonar	R\$ 1.897,26			2	R\$ 948,63	R\$ 515,88	R\$ 3.361,77
30803179	Bulectomia unilateral por videotoracoscopia	R\$ 1.040,29			2	R\$ 520,15	R\$ 369,22	R\$ 1.929,66
30803209	Drenagem tubular aberta de cavidade pulmonar por videotoracoscopia	R\$ 515,88			1	R\$ 154,77	R\$ 238,76	R\$ 909,40
30803217	Lobectomia pulmonar por videotoracoscopia	R\$ 1.274,79			2	R\$ 637,39	R\$ 515,88	R\$ 2.428,06
30803225	Metastasectomia pulmonar unilateral por videotoracoscopia	R\$ 850,99			2	R\$ 425,50	R\$ 515,88	R\$ 1.792,38
30803233	Segmentectomia por videotoracoscopia	R\$ 775,96			2	R\$ 387,98	R\$ 515,88	R\$ 1.679,82
30804019	Biópsia percutânea de pleura por agulha	R\$ 109,15						R\$ 109,15
30804027	Descorticação pulmonar	R\$ 660,84			2	R\$ 330,42	R\$ 238,76	R\$ 1.230,02
30804035	Pleurectomia	R\$ 515,88			1	R\$ 154,77	R\$ 238,76	R\$ 909,40

CÓDIGO	DESCRIÇÃO	HM	CO	FILME	Nº AUXILIARES	VALOR AUXILIARES	VALOR ANESTESISTA	VALOR TOTAL
30804043	Pleurodese (qualquer técnica)	R\$ 312,09					R\$ 238,76	R\$ 550,84
30804051	Pleuroscopia	R\$ 443,40			1	R\$ 133,02	R\$ 161,16	R\$ 737,59
30804060	Pleurostomia (aberta)	R\$ 260,93			1	R\$ 78,28	R\$ 161,16	R\$ 500,36
30804086	Punção pleural	R\$ 95,50					R\$ 109,15	R\$ 204,65
30804094	Repleção de cavidade pleural com solução de antibiótico para tratamento de empiema	R\$ 217,44			1	R\$ 65,23		R\$ 282,67
30804108	Ressecção de tumor da pleura localizado	R\$ 660,84			1	R\$ 198,25	R\$ 238,76	R\$ 1.097,85
30804116	Retirada de dreno tubular torácico (colocado em outro serviço)	R\$ 46,05						R\$ 46,05
30804124	Tenda pleural	R\$ 369,22			1	R\$ 110,77	R\$ 369,22	R\$ 849,20
30804132	Toracostomia com drenagem pleural fechada	R\$ 238,76			1	R\$ 71,63	R\$ 161,16	R\$ 471,54
30804140	Tratamento operatório da hemorragia intrapleural	R\$ 660,84			1	R\$ 198,25	R\$ 161,16	R\$ 1.020,26
30804159	Descorticação pulmonar por videotoracoscopia	R\$ 850,99			2	R\$ 425,50	R\$ 515,88	R\$ 1.792,38
30804167	Pleurectomia por videotoracoscopia	R\$ 660,84			2	R\$ 330,42	R\$ 369,22	R\$ 1.360,48
30804175	Pleurodese por vídeo	R\$ 399,06			1	R\$ 119,72	R\$ 369,22	R\$ 888,00
30804183	Pleuroscopia por vídeo	R\$ 567,90			1	R\$ 170,37	R\$ 369,22	R\$ 1.107,49
30804191	Ressecção de tumor da pleura localizado por vídeo	R\$ 933,71			1	R\$ 280,11	R\$ 369,22	R\$ 1.583,04
30804205	Tenda pleural por vídeo	R\$ 473,25			1	R\$ 141,97	R\$ 369,22	R\$ 984,44
30804213	Tratamento operatório da hemorragia intrapleural por vídeo	R\$ 933,71			2	R\$ 466,85	R\$ 369,22	R\$ 1.769,78
30805015	Ressecção de bócio intratorácico	R\$ 417,82			1	R\$ 125,35	R\$ 369,22	R\$ 912,39
30805023	Biópsia de linfonodos pré-escalênicos ou do confluente venoso	R\$ 187,59			1	R\$ 56,28		R\$ 243,87
30805031	Biópsia de tumor do mediastino (qualquer via)	R\$ 217,44			1	R\$ 65,23	R\$ 109,15	R\$ 391,82
30805040	Cisto ou duplicação brônquica ou esôfagica - tratamento cirúrgico	R\$ 850,99			2	R\$ 425,50	R\$ 515,88	R\$ 1.792,38

CÓDIGO	DESCRIÇÃO	HM	CO	FILME	Nº AUXILIARES	VALOR AUXILIARES	VALOR ANESTESISTA	VALOR TOTAL
30805074	Ligadura de artérias brônquicas por toracotomia para controle de hemoptise	R\$ 660,84			2	R\$ 330,42	R\$ 369,22	R\$ 1.360,48
30805082	Ligadura de ducto-torácico (qualquer via)	R\$ 660,84			2	R\$ 330,42	R\$ 238,76	R\$ 1.230,02
30805090	Linfadenectomia mediastinal	R\$ 609,68			2	R\$ 304,84	R\$ 515,88	R\$ 1.430,40
30805104	Mediastinoscopia, via cervical	R\$ 443,40			1	R\$ 133,02	R\$ 161,16	R\$ 737,59
30805112	Mediastinotomia (via paraesternal, transesternal, cervical)	R\$ 515,88			1	R\$ 154,77	R\$ 238,76	R\$ 909,40
30805120	Mediastinotomia extrapleural por via posterior	R\$ 515,88			1	R\$ 154,77	R\$ 369,22	R\$ 1.039,87
30805139	Pericardiotomia com abertura pleuro-pericárdica (qualquer técnica)	R\$ 733,32			1	R\$ 220,00	R\$ 515,88	R\$ 1.469,20
30805147	Ressecção de tumor de mediastino	R\$ 850,99			2	R\$ 425,50	R\$ 515,88	R\$ 1.792,38
30805155	Timectomia (qualquer via)	R\$ 775,96			2	R\$ 387,98	R\$ 369,22	R\$ 1.533,15
30805163	Tratamento da mediastinite (qualquer via)	R\$ 933,71			2	R\$ 466,85	R\$ 238,76	R\$ 1.639,32
30805171	Vagotomia troncular terapêutica por toracotomia	R\$ 660,84			2	R\$ 330,42	R\$ 238,76	R\$ 1.230,02
30805180	Biópsia de tumor do mediastino por vídeo	R\$ 282,24			1	R\$ 84,67	R\$ 238,76	R\$ 605,67
30805198	Cisto ou duplicação brônquica ou esofágica – tratamento cirúrgico por vídeo	R\$ 1.040,29			1	R\$ 312,09	R\$ 515,88	R\$ 1.868,27
30805228	Linfadenectomia mediastinal por vídeo	R\$ 850,99			2	R\$ 425,50	R\$ 515,88	R\$ 1.792,38
30805236	Mediastinoscopia, via cervical por vídeo	R\$ 609,68			1	R\$ 182,90	R\$ 369,22	R\$ 1.161,80
30805244	Mediastinotomia extrapleural por via posterior por vídeo	R\$ 733,32			1	R\$ 220,00	R\$ 369,22	R\$ 1.322,54
30805252	Pericardiotomia com abertura pleuro-pericárdica por vídeo	R\$ 933,71			1	R\$ 280,11	R\$ 515,88	R\$ 1.729,70
30805260	Ressecção de tumor de mediastino por vídeo	R\$ 1.274,79			2	R\$ 637,39	R\$ 733,32	R\$ 2.645,50
30805279	Timectomia por vídeo	R\$ 1.040,29			2	R\$ 520,15	R\$ 515,88	R\$ 2.076,32
30805295	Retirada de corpo estranho do mediastino	R\$ 515,88			2	R\$ 257,94	R\$ 238,76	R\$ 1.012,58
30806011	Abscesso subfrênico - tratamento cirúrgico	R\$ 417,82			2	R\$ 208,91	R\$ 238,76	R\$ 865,49

CÓDIGO	DESCRIÇÃO	HM	CO	FILME	Nº AUXILIARES	VALOR AUXILIARES	VALOR ANESTESISTA	VALOR TOTAL
30806020	Eventração diafragmática - tratamento cirúrgico	R\$ 775,96			2	R\$ 387,98	R\$ 369,22	R\$ 1.533,15
30806038	Hérnia diafragmática - tratamento cirúrgico (qualquer técnica)	R\$ 967,81			2	R\$ 483,91	R\$ 161,16	R\$ 1.612,88
30901014	Ampliação (anel valvar, grandes vasos, átrio, ventrículo)	R\$ 933,71			3	R\$ 653,59	R\$ 515,88	R\$ 2.103,18
30901022	Canal arterial persistente - correção cirúrgica	R\$ 660,84			2	R\$ 330,42	R\$ 369,22	R\$ 1.360,48
30901030	Coarctação da aorta - correção cirúrgica	R\$ 733,32			2	R\$ 366,66	R\$ 369,22	R\$ 1.469,20
30901049	Confecção de bandagem da artéria pulmonar	R\$ 733,32			2	R\$ 366,66	R\$ 515,88	R\$ 1.615,87
30901057	Correção cirúrgica da comunicação interatrial	R\$ 850,99			3	R\$ 595,70	R\$ 515,88	R\$ 1.962,57
30901065	Correção cirúrgica da comunicação interventricular	R\$ 933,71			3	R\$ 653,59	R\$ 515,88	R\$ 2.103,18
30901073	Correção de cardiopatia congênita + cirurgia valvar	R\$ 1.539,12			3	R\$ 1.077,39	R\$ 967,81	R\$ 3.584,32
30901081	Correção de cardiopatia congênita + revascularização do miocárdio	R\$ 1.701,99			3	R\$ 1.191,39	R\$ 515,88	R\$ 3.409,27
30901090	Redirecionamento do fluxo sanguíneo (com anastomose direta, retalho, tubo) - em defeitos cardíacos congênitos	R\$ 1.897,26			3	R\$ 1.328,08	R\$ 515,88	R\$ 3.741,22
30901103	Ressecção (infundíbulo, septo, membranas, bandas) - em defeitos cardíacos congênitos	R\$ 850,99			3	R\$ 595,70	R\$ 515,88	R\$ 1.962,57
30901111	Transposições (vasos, câmaras) - em defeitos cardíacos congênitos	R\$ 2.063,53			3	R\$ 1.444,47	R\$ 515,88	R\$ 4.023,89
30902010	Ampliação do anel valvar	R\$ 1.701,99			3	R\$ 1.191,39	R\$ 515,88	R\$ 3.409,27
30902029	Cirurgia multivalvar	R\$ 1.897,26			3	R\$ 1.328,08	R\$ 967,81	R\$ 4.193,15
30902037	Comissurotomia valvar	R\$ 1.402,69			2	R\$ 701,35	R\$ 515,88	R\$ 2.619,92
30902045	Plastia valvar	R\$ 1.701,99			3	R\$ 1.191,39	R\$ 515,88	R\$ 3.409,27
30902053	Troca valvar	R\$ 1.539,12			3	R\$ 1.077,39	R\$ 515,88	R\$ 3.132,39
30903017	Aneurismectomia de VE	R\$ 1.701,99			3	R\$ 1.191,39	R\$ 515,88	R\$ 3.409,27
30903025	Revascularização do miocárdio	R\$ 1.701,99			3	R\$ 1.191,39	R\$ 515,88	R\$ 3.409,27
30903033	Revascularização do miocárdio + cirurgia valvar	R\$ 1.897,26			3	R\$ 1.328,08	R\$ 967,81	R\$ 4.193,15

CÓDIGO	DESCRIÇÃO	HM	CO	FILME	Nº AUXILIARES	VALOR AUXILIARES	VALOR ANESTESISTA	VALOR TOTAL
30903041	Ventriculectomia parcial - em coronariopatias	R\$ 1.701,99			3	R\$ 1.191,39	R\$ 515,88	R\$ 3.409,27
30904013	Cárdio-estimulação transesofágica (CETE), terapêutica ou diagnóstica	R\$ 54,57						R\$ 54,57
30904021	Implante de desfibrilador interno, placas e eletrodos (com diretriz definida pela ANS - nº 35)	R\$ 967,81			3	R\$ 677,47		R\$ 1.645,28
30904064	Implante de estimulador cardíaco artificial multissítio (com diretriz definida pela ANS - nº 42)	R\$ 967,81			1	R\$ 290,34	R\$ 161,16	R\$ 1.419,32
30904080	Instalação de marca-passo epimiocárdico temporário	R\$ 217,44			1	R\$ 65,23	R\$ 238,76	R\$ 521,43
30904099	Implante de marca-passo temporário à beira do leito	R\$ 199,53						R\$ 199,53
30904102	Recolocação de eletrodo / gerador com ou sem troca de unidades	R\$ 443,40			1	R\$ 133,02	R\$ 161,16	R\$ 737,59
30904110	Retirada do sistema (não aplicável na troca do gerador)	R\$ 399,06			1	R\$ 119,72		R\$ 518,78
30904129	Troca de gerador	R\$ 217,44			1	R\$ 65,23	R\$ 161,16	R\$ 443,83
30904137	Implante de marca-passo monocameral (gerador + eletrodo atrial ou ventricular) (com diretriz definida pela ANS - nº 41)	R\$ 443,40			1	R\$ 133,02	R\$ 161,16	R\$ 737,59
30904145	Implante de marca-passo bicameral (gerador + eletrodo atrial e ventricular) (com diretriz definida pela ANS - nº 40)	R\$ 660,84			1	R\$ 198,25	R\$ 161,16	R\$ 1.020,26
30904153	Remoção de cabo-eletrodo de marcapasso e/ou cárdio-desfibrilador implantável com auxílio de dilatador mecânico, laser ou radiofrequência	R\$ 775,96			2	R\$ 387,98	R\$ 369,22	R\$ 1.533,15
30904161	Implante de cardiodesfibrilador multissítio - TRC-D (gerador e eletrodos) (com diretriz definida pela ANS nº 36)	R\$ 1.897,26			2	R\$ 948,63	R\$ 515,88	R\$ 3.361,77
30904170	Implante de monitor de eventos (Looper implantável) (com diretriz definida pela ANS - nº 43)	R\$ 217,44			1	R\$ 65,23	R\$ 161,16	R\$ 443,83
30905010	Colocação de balão intra-aórtico	R\$ 173,95			1	R\$ 52,19	R\$ 238,76	R\$ 464,89
30905028	Colocação de stent na aorta sem CEC	R\$ 609,68			2	R\$ 304,84	R\$ 369,22	R\$ 1.283,74
30905036	Instalação do circuito de circulação extracorpórea convencional	R\$ 399,06			2	R\$ 199,53	R\$ 515,88	R\$ 1.114,48
30905044	Instalação do circuito de circulação extracorpórea em crianças de baixo peso (10 kg)	R\$ 399,06			2	R\$ 199,53	R\$ 733,32	R\$ 1.331,92
30905052	Derivação cavo-atrial	R\$ 775,96			3	R\$ 543,17	R\$ 515,88	R\$ 1.835,01

CÓDIGO	DESCRIÇÃO	HM	CO	FILME	Nº AUXILIARES	VALOR AUXILIARES	VALOR ANESTESISTA	VALOR TOTAL
30905060	Perfusionista – em procedimentos cardíacos	R\$ 399,06						R\$ 399,06
30906016	Aneurisma de aorta abdominal infra-renal	R\$ 850,99			3	R\$ 595,70	R\$ 515,88	R\$ 1.962,57
30906024	Aneurisma de aorta abdominal supra-renal	R\$ 933,71			4	R\$ 840,34	R\$ 733,32	R\$ 2.507,36
30906032	Aneurisma de aorta-torácica	R\$ 1.701,99			3	R\$ 1.191,39	R\$ 515,88	R\$ 3.409,27
30906040	Aneurisma de artérias viscerais	R\$ 567,90			3	R\$ 397,53	R\$ 515,88	R\$ 1.481,31
30906059	Aneurisma de axilar, femoral, poplítea	R\$ 775,96			3	R\$ 543,17	R\$ 369,22	R\$ 1.688,35
30906067	Aneurisma de carótida, subclávia, ilíaca	R\$ 775,96			3	R\$ 543,17	R\$ 369,22	R\$ 1.688,35
30906075	Aneurismas – outros	R\$ 775,96			3	R\$ 543,17	R\$ 238,76	R\$ 1.557,88
30906083	Aneurismas torácicos ou tóraco-abdominais	R\$ 1.897,26			3	R\$ 1.328,08	R\$ 733,32	R\$ 3.958,66
30906113	Angioplastia transluminal transoperatória – por artéria	R\$ 369,22			2	R\$ 184,61	R\$ 238,76	R\$ 792,58
30906121	Artéria hipogástrica – unilateral – qualquer técnica	R\$ 660,84			3	R\$ 462,59	R\$ 369,22	R\$ 1.492,65
30906130	Artéria mesentérica inferior – qualquer técnica	R\$ 567,90			3	R\$ 397,53	R\$ 369,22	R\$ 1.334,65
30906148	Artéria mesentérica superior – qualquer técnica	R\$ 933,71			3	R\$ 653,59	R\$ 369,22	R\$ 1.956,52
30906156	Artéria renal bilateral revascularização	R\$ 850,99			3	R\$ 595,70	R\$ 515,88	R\$ 1.962,57
30906164	Cateterismo da artéria radial – para PAM	R\$ 54,57					R\$ 75,04	R\$ 129,61
30906172	Correção das dissecções da aorta	R\$ 1.897,26			3	R\$ 1.328,08	R\$ 733,32	R\$ 3.958,66
30906180	Endarterectomia aorto-ilíaca	R\$ 473,25			3	R\$ 331,27	R\$ 369,22	R\$ 1.173,74
30906199	Endarterectomia carotídea – cada segmento arterial tratado	R\$ 850,99			3	R\$ 595,70	R\$ 369,22	R\$ 1.815,91
30906202	Endarterectomia ilíaco-femoral	R\$ 417,82			3	R\$ 292,48	R\$ 369,22	R\$ 1.079,52
30906210	Ligadura de carótida ou ramos	R\$ 417,82			2	R\$ 208,91	R\$ 238,76	R\$ 865,49
30906229	Ponte aorto-bifemoral	R\$ 933,71			3	R\$ 653,59	R\$ 515,88	R\$ 2.103,18

CÓDIGO	DESCRIÇÃO	HM	CO	FILME	Nº AUXILIARES	VALOR AUXILIARES	VALOR ANESTESISTA	VALOR TOTAL
30906237	Ponte aorto-biilíaca	R\$ 850,99			3	R\$ 595,70	R\$ 515,88	R\$ 1.962,57
30906245	Ponte aorto-femoral - unilateral	R\$ 609,68			3	R\$ 426,78	R\$ 369,22	R\$ 1.405,68
30906253	Ponte aorto-ilíaca - unilateral	R\$ 567,90			3	R\$ 397,53	R\$ 369,22	R\$ 1.334,65
30906261	Ponte axilo-bifemoral	R\$ 567,90			3	R\$ 397,53	R\$ 515,88	R\$ 1.481,31
30906270	Ponte axilo-femoral	R\$ 567,90			3	R\$ 397,53	R\$ 369,22	R\$ 1.334,65
30906288	Ponte distal	R\$ 850,99			3	R\$ 595,70	R\$ 369,22	R\$ 1.815,91
30906296	Ponte fêmoro poplíteo proximal	R\$ 567,90			3	R\$ 397,53	R\$ 369,22	R\$ 1.334,65
30906300	Ponte fêmoro-femoral cruzada	R\$ 567,90			2	R\$ 283,95	R\$ 238,76	R\$ 1.090,60
30906318	Ponte fêmoro-femoral ipsilateral	R\$ 567,90			2	R\$ 283,95	R\$ 238,76	R\$ 1.090,60
30906326	Ponte subclávio bifemoral	R\$ 609,68			3	R\$ 426,78	R\$ 733,32	R\$ 1.769,78
30906334	Ponte subclávio femoral	R\$ 609,68			3	R\$ 426,78	R\$ 515,88	R\$ 1.552,34
30906342	Pontes aorto-cervicais ou endarterectomias dos troncos supra-aórticos	R\$ 967,81			3	R\$ 677,47	R\$ 369,22	R\$ 2.014,50
30906350	Pontes transcervicais - qualquer tipo	R\$ 733,32			3	R\$ 513,33	R\$ 369,22	R\$ 1.615,87
30906377	Preparo de veia autóloga para remendos vasculares	R\$ 109,15			1	R\$ 32,74	R\$ 238,76	R\$ 380,65
30906385	Arterioplastia da femoral profunda (profundoplastia)	R\$ 399,06			2	R\$ 199,53	R\$ 238,76	R\$ 837,35
30906393	Reoperação de aorta abdominal	R\$ 933,71			3	R\$ 653,59	R\$ 515,88	R\$ 2.103,18
30906407	Retirada de enxerto infectado em posição não aórtica	R\$ 775,96			3	R\$ 543,17	R\$ 515,88	R\$ 1.835,01
30906415	Revascularização aorto-femoral - unilateral	R\$ 609,68			3	R\$ 426,78	R\$ 238,76	R\$ 1.275,21
30906423	Revascularização arterial de membro superior	R\$ 733,32			3	R\$ 513,33	R\$ 238,76	R\$ 1.485,40
30906431	Tratamento cirúrgico da isquemia cerebral	R\$ 1.274,79			2	R\$ 637,39	R\$ 515,88	R\$ 2.428,06
30906440	Tratamento cirúrgico de síndrome vértebro basilar	R\$ 775,96			2	R\$ 387,98	R\$ 515,88	R\$ 1.679,82

CÓDIGO	DESCRIÇÃO	HM	CO	FILME	Nº AUXILIARES	VALOR AUXILIARES	VALOR ANESTESISTA	VALOR TOTAL
30906458	Tratamento cirúrgico de tumor carotídeo	R\$ 733,32			3	R\$ 513,33	R\$ 238,76	R\$ 1.485,40
30906466	Tronco celíaco - qualquer técnica	R\$ 933,71			3	R\$ 653,59	R\$ 369,22	R\$ 1.956,52
30907012	Cirurgia de restauração venosa com pontes em cavidades	R\$ 850,99			3	R\$ 595,70	R\$ 369,22	R\$ 1.815,91
30907020	Cirurgia de restauração venosa com pontes nos membros	R\$ 850,99			3	R\$ 595,70	R\$ 161,16	R\$ 1.607,85
30907039	Cura cirúrgica da impotência coeundi venosa	R\$ 609,68			2	R\$ 304,84	R\$ 369,22	R\$ 1.283,74
30907047	Cura cirúrgica de hipertensão portal - qualquer tipo	R\$ 850,99			3	R\$ 595,70	R\$ 369,22	R\$ 1.815,91
30907071	Fulguração de telangiectasias (por grupo)	R\$ 17,05					R\$ 109,15	R\$ 126,20
30907080	Implante de filtro de veia cava	R\$ 417,82			2	R\$ 208,91	R\$ 238,76	R\$ 865,49
30907098	Interrupção cirúrgica veia cava inferior	R\$ 369,22			3	R\$ 258,45	R\$ 238,76	R\$ 866,43
30907101	Tratamento cirúrgico de varizes com lipodermatoesclerose ou úlcera (um membro)	R\$ 609,68			2	R\$ 304,84	R\$ 161,16	R\$ 1.075,68
30907110	Trombectomia venosa	R\$ 850,99			3	R\$ 595,70	R\$ 161,16	R\$ 1.607,85
30907128	Valvuloplastia ou interposição de segmento valvulado venoso	R\$ 850,99			3	R\$ 595,70	R\$ 238,76	R\$ 1.685,45
30907136	Varizes - tratamento cirúrgico de dois membros	R\$ 609,68			2	R\$ 304,84	R\$ 369,22	R\$ 1.283,74
30907144	Varizes - tratamento cirúrgico de um membro	R\$ 369,22			1	R\$ 110,77	R\$ 161,16	R\$ 641,15
30907152	Varizes - ressecção de colaterais com anestesia local em consultório / ambulatório	R\$ 130,46						R\$ 130,46
30908019	Fístula aorto-cava, reno-cava ou ílio-ílica	R\$ 850,99			3	R\$ 595,70	R\$ 733,32	R\$ 2.180,01
30908027	Fístula arteriovenosa - com enxerto	R\$ 443,40			2	R\$ 221,70	R\$ 238,76	R\$ 903,86
30908035	Fístula arteriovenosa cervical ou cefálica extracraniana	R\$ 775,96			3	R\$ 543,17	R\$ 515,88	R\$ 1.835,01
30908043	Fístula arteriovenosa congênita - reintervenção	R\$ 399,06			2	R\$ 199,53	R\$ 238,76	R\$ 837,35
30908051	Fístula arteriovenosa congênita - correção cirúrgica radical	R\$ 775,96			3	R\$ 543,17	R\$ 733,32	R\$ 2.052,45
30908060	Fístula arteriovenosa congênita para redução de fluxo	R\$ 567,90			3	R\$ 397,53	R\$ 515,88	R\$ 1.481,31

CÓDIGO	DESCRIÇÃO	HM	CO	FILME	Nº AUXILIARES	VALOR AUXILIARES	VALOR ANESTESISTA	VALOR TOTAL
30908078	Fístula arteriovenosa direta	R\$ 161,16			1	R\$ 48,35	R\$ 109,15	R\$ 318,65
30908086	Fístula arteriovenosa dos grandes vasos intratorácicos	R\$ 850,99			3	R\$ 595,70	R\$ 733,32	R\$ 2.180,01
30908094	Fístula arteriovenosa dos membros	R\$ 567,90			2	R\$ 283,95	R\$ 238,76	R\$ 1.090,60
30908108	Tromboemblectomia de fístula arteriovenosa	R\$ 173,95					R\$ 109,15	R\$ 283,10
30909023	Hemodiálise contínua (12h)	R\$ 143,25						R\$ 143,25
30909031	Hemodiálise crônica (por sessão)	R\$ 109,15						R\$ 109,15
30909139	Hemodepuração de casos agudos (sessão hemodiálise, hemofiltração, hemodiafiltração isolada, plasmaferese ou hemoperfusão) - até 4 horas ou fração	R\$ 143,25						R\$ 143,25
30909147	Hemodepuração de casos agudos (sessão hemodiálise, hemofiltração, hemodiafiltração isolada, plasmaferese ou hemoperfusão) - até 12 horas	R\$ 187,59						R\$ 187,59
30910013	Aneurisma roto ou trombosado de aorta abdominal abaixo da artéria renal	R\$ 933,71			4	R\$ 840,34	R\$ 733,32	R\$ 2.507,36
30910021	Aneurismas rotos ou trombosados - outros	R\$ 660,84			3	R\$ 462,59	R\$ 515,88	R\$ 1.639,32
30910030	Aneurismas rotos ou trombosados de aorta abdominal acima da artéria renal	R\$ 1.040,29			4	R\$ 936,26	R\$ 733,32	R\$ 2.709,88
30910048	Aneurismas rotos ou trombosados de artérias viscerais	R\$ 660,84			4	R\$ 594,76	R\$ 733,32	R\$ 1.988,92
30910056	Aneurismas rotos ou trombosados de axilar, femoral, poplítea	R\$ 660,84			4	R\$ 594,76	R\$ 733,32	R\$ 1.988,92
30910064	Aneurismas rotos ou trombosados de carótida, subclávia, ilíaca	R\$ 660,84			4	R\$ 594,76	R\$ 733,32	R\$ 1.988,92
30910072	Aneurismas rotos ou trombosados torácicos ou tóraco-abdominais	R\$ 1.897,26			4	R\$ 1.707,53	R\$ 733,32	R\$ 4.338,11
30910080	Embolectomia ou tromboemblectomia arterial	R\$ 567,90			2	R\$ 283,95	R\$ 238,76	R\$ 1.090,60
30910099	Exploração vascular em traumas de outros segmentos	R\$ 567,90			3	R\$ 397,53	R\$ 369,22	R\$ 1.334,65
30910102	Exploração vascular em traumas torácicos e abdominais	R\$ 850,99			3	R\$ 595,70	R\$ 733,32	R\$ 2.180,01
30910110	Lesões vasculares cervicais e cérvico-torácicas	R\$ 933,71			3	R\$ 653,59	R\$ 369,22	R\$ 1.956,52
30910129	Lesões vasculares de membro inferior ou superior - unilateral	R\$ 567,90			2	R\$ 283,95	R\$ 238,76	R\$ 1.090,60

CÓDIGO	DESCRIÇÃO	HM	CO	FILME	Nº AUXILIARES	VALOR AUXILIARES	VALOR ANESTESISTA	VALOR TOTAL
30910137	Lesões vasculares intra-abdominais	R\$ 850,99			3	R\$ 595,70	R\$ 515,88	R\$ 1.962,57
30910145	Lesões vasculares traumáticas intratorácicas	R\$ 933,71			4	R\$ 840,34	R\$ 733,32	R\$ 2.507,36
30911028	Avaliação fisiológica da gravidade de obstruções (cateter ou guia)	R\$ 173,95			1	R\$ 52,19	R\$ 238,76	R\$ 464,89
30911036	Biópsia endomiocárdica	R\$ 187,59			1	R\$ 56,28	R\$ 109,15	R\$ 353,02
30911044	Cateterismo cardíaco D e/ou E com ou sem cinecoronariografia / cineangiografia com avaliação de reatividade vascular pulmonar ou teste de sobrecarga hemodinâmica	R\$ 369,22			1	R\$ 110,77	R\$ 161,16	R\$ 641,15
30911052	Cateterismo cardíaco D e/ou E com estudo cineangiográfico e de revascularização cirúrgica do miocárdio	R\$ 443,40			1	R\$ 133,02	R\$ 238,76	R\$ 815,18
30911060	Cateterismo cardíaco direito com estudo angiográfico da artéria pulmonar	R\$ 173,95			1	R\$ 52,19	R\$ 109,15	R\$ 335,28
30911079	Cateterismo cardíaco E e/ou D com cineangiocoronariografia e ventriculografia	R\$ 369,22			1	R\$ 110,77	R\$ 238,76	R\$ 718,74
30911087	Cateterismo cardíaco E e/ou D com cineangiocoronariografia, ventriculografia e estudo angiográfico da aorta e/ou ramos tóraco-abdominais e/ou membros	R\$ 399,06			1	R\$ 119,72	R\$ 238,76	R\$ 757,54
30911095	Cateterismo E e estudo cineangiográfico da aorta e/ou seus ramos	R\$ 173,95			1	R\$ 52,19	R\$ 161,16	R\$ 387,30
30911109	Cateterização cardíaca E por via transeptal	R\$ 173,95			1	R\$ 52,19	R\$ 238,76	R\$ 464,89
30911125	Estudo hemodinâmico das cardiopatias congênitas estruturalmente complexas (menos: CIA, CIV, PCA, Co, AO, estenose aórtica e pulmonar isoladas)	R\$ 369,22			1	R\$ 110,77	R\$ 161,16	R\$ 641,15
30911133	Estudo hemodinâmico de cardiopatias congênitas e/ou valvopatias com ou sem cinecoronariografia ou oximetria	R\$ 312,09			1	R\$ 93,63	R\$ 161,16	R\$ 566,87
30911141	Estudo ultrassonográfico intravascular	R\$ 369,22			1	R\$ 110,77	R\$ 238,76	R\$ 718,74
30911176	Mapeamento eletrofisiológico cardíaco convencional	R\$ 173,95						R\$ 173,95
30912024	Angioplastia transluminal da aorta ou ramos ou da artéria pulmonar e ramos (por vaso)	R\$ 443,40			2	R\$ 221,70	R\$ 238,76	R\$ 903,86
30912032	Angioplastia transluminal percutânea de múltiplos vasos, com implante de stent	R\$ 967,81			2	R\$ 483,91	R\$ 161,16	R\$ 1.612,88
30912040	Angioplastia transluminal percutânea por balão (1 vaso)	R\$ 443,40			2	R\$ 221,70	R\$ 161,16	R\$ 826,27
30912059	Atrioseptostomia por balão	R\$ 173,95			1	R\$ 52,19	R\$ 238,76	R\$ 464,89

CÓDIGO	DESCRIÇÃO	HM	CO	FILME	Nº AUXILIARES	VALOR AUXILIARES	VALOR ANESTESISTA	VALOR TOTAL
30912067	Atrioseptostomia por lâmina	R\$ 660,84			1	R\$ 198,25	R\$ 238,76	R\$ 1.097,85
30912075	Emboloterapia	R\$ 660,84			2	R\$ 330,42	R\$ 369,22	R\$ 1.360,48
30912083	Colocação de cateter intracavitário para monitorização hemodinâmica	R\$ 173,95					R\$ 109,15	R\$ 283,10
30912091	Implante de prótese intravascular na aorta/pulmonar ou ramos com ou sem angioplastia	R\$ 733,32			2	R\$ 366,66	R\$ 238,76	R\$ 1.338,74
30912105	Implante de stent coronário com ou sem angioplastia por balão concomitante (1 vaso)	R\$ 733,32			2	R\$ 366,66	R\$ 238,76	R\$ 1.338,74
30912113	Infusão seletiva intravascular de enzimas trombolíticas	R\$ 443,40						R\$ 443,40
30912121	Oclusão percutânea de "shunts" intracardíacos	R\$ 850,99			2	R\$ 425,50	R\$ 238,76	R\$ 1.515,25
30912130	Oclusão percutânea de fístula e/ou conexões sistêmico pulmonares	R\$ 660,84						R\$ 660,84
30912148	Oclusão percutânea do canal arterial	R\$ 660,84			2	R\$ 330,42	R\$ 238,76	R\$ 1.230,02
30912180	Recanalização arterial no IAM - angioplastia primária - com implante de stent com ou sem suporte circulatório (balão intra-órtico)	R\$ 1.274,79			2	R\$ 637,39	R\$ 238,76	R\$ 2.150,94
30912199	Recanalização mecânica do IAM (angioplastia primária com balão)	R\$ 733,32			2	R\$ 366,66	R\$ 238,76	R\$ 1.338,74
30912210	Retirada percutânea de corpos estranhos vasculares	R\$ 369,22			1	R\$ 110,77	R\$ 161,16	R\$ 641,15
30912237	Tratamento percutâneo do aneurisma/dissecção da aorta	R\$ 733,32			3	R\$ 513,33	R\$ 369,22	R\$ 1.615,87
30912245	Valvoplastia percutânea por via arterial ou venosa	R\$ 443,40			2	R\$ 221,70	R\$ 161,16	R\$ 826,27
30912253	Valvoplastia percutânea por via transeptal	R\$ 733,32			2	R\$ 366,66	R\$ 238,76	R\$ 1.338,74
30912261	Angioplastia transluminal percutânea de bifurcação e de tronco com implante de stent	R\$ 1.040,29			2	R\$ 520,15	R\$ 369,22	R\$ 1.929,66
30912288	Procedimento terapêutico nas cardiopatias congênitas, exceto atrioseptostomia	R\$ 173,95						R\$ 173,95
30912296	Implante transcater de prótese valvar aórtica (TAVI) (com diretriz definida pela ANS - nº 143)	R\$ 1.539,12			3	R\$ 1.077,39	R\$ 733,32	R\$ 3.349,83
30913012	Implante de cateter venoso central por punção, para NPP, QT, Hemodepuração ou para infusão de soros/drogas	R\$ 143,25			1	R\$ 42,98	R\$ 161,16	R\$ 347,39
30913020	Instalação de cateter para monitorização hemodinâmica à beira do leito (Swan-Ganz)	R\$ 54,57						R\$ 54,57

CÓDIGO	DESCRIÇÃO	HM	CO	FILME	Nº AUXILIARES	VALOR AUXILIARES	VALOR ANESTESISTA	VALOR TOTAL
30913047	Instalação de circuito para assistência mecânica circulatória prolongada (toracotomia)	R\$ 609,68			2	R\$ 304,84	R\$ 369,22	R\$ 1.283,74
30913055	Manutenção de circuito para assistência mecânica circulatória prolongada - período de 6 horas	R\$ 173,95						R\$ 173,95
30913071	Dissecção de vaso umbilical com colocação de cateter	R\$ 54,57						R\$ 54,57
30913080	Dissecção de veia em RN ou lactente	R\$ 109,15			1	R\$ 32,74	R\$ 75,04	R\$ 216,93
30913098	Dissecção de veia com colocação cateter venoso	R\$ 75,04			1	R\$ 22,51	R\$ 75,04	R\$ 172,59
30913101	Implante cirúrgico de cateter de longa permanência para NPP, QT ou para Hemodepuração	R\$ 143,25			1	R\$ 42,98		R\$ 186,23
30913128	Retirada cirúrgica de cateter de longa permanência para NPP, QT ou para Hemodepuração	R\$ 143,25						R\$ 143,25
30913144	Confecção de fístula AV para hemodiálise	R\$ 173,95			1	R\$ 52,19	R\$ 109,15	R\$ 335,28
30913152	Retirada/desativação de fístula AV para hemodiálise	R\$ 173,95			1	R\$ 52,19	R\$ 109,15	R\$ 335,28
30914019	Anastomose linfovenosa	R\$ 567,90			2	R\$ 283,95	R\$ 238,76	R\$ 1.090,60
30914027	Doença de Hodgkin - estadiamento cirúrgico	R\$ 417,82			1	R\$ 125,35	R\$ 238,76	R\$ 781,93
30914043	Linfadenectomia inguinal ou ilíaca	R\$ 515,88			1	R\$ 154,77	R\$ 238,76	R\$ 909,40
30914051	Linfadenectomia cervical	R\$ 733,32			2	R\$ 366,66	R\$ 238,76	R\$ 1.338,74
30914060	Linfadenectomia pélvica	R\$ 609,68			2	R\$ 304,84	R\$ 238,76	R\$ 1.153,28
30914078	Linfadenectomia retroperitoneal	R\$ 733,32			2	R\$ 366,66	R\$ 515,88	R\$ 1.615,87
30914086	Linfangioplastia	R\$ 567,90			2	R\$ 283,95	R\$ 238,76	R\$ 1.090,60
30914094	Linfedema - ressecção total	R\$ 775,96			3	R\$ 543,17	R\$ 369,22	R\$ 1.688,35
30914108	Linfedema genital - ressecção	R\$ 399,06			2	R\$ 199,53	R\$ 238,76	R\$ 837,35
30914116	Marsupialização de linfocele	R\$ 443,40			1	R\$ 133,02	R\$ 238,76	R\$ 815,18
30914124	Punção biópsia ganglionar	R\$ 17,05						R\$ 17,05

CÓDIGO	DESCRIÇÃO	HM	CO	FILME	Nº AUXILIARES	VALOR AUXILIARES	VALOR ANESTESISTA	VALOR TOTAL
30914132	Linfedema - ressecção parcial	R\$ 567,90			1	R\$ 170,37	R\$ 238,76	R\$ 977,02
30914140	Linfadenectomia pélvica laparoscópica	R\$ 850,99			2	R\$ 425,50	R\$ 733,32	R\$ 2.009,81
30914159	Linfadenectomia retroperitoneal laparoscópica	R\$ 1.040,29			1	R\$ 312,09	R\$ 733,32	R\$ 2.085,70
30914167	Marsupialização laparoscópica de linfocele	R\$ 660,84			2	R\$ 330,42	R\$ 369,22	R\$ 1.360,48
30915015	Correção cirúrgica das arritmias	R\$ 660,84			3	R\$ 462,59	R\$ 369,22	R\$ 1.492,65
30915023	Drenagem do pericárdio	R\$ 217,44			2	R\$ 108,72	R\$ 238,76	R\$ 564,91
30915031	Pericardiocentese	R\$ 173,95			1	R\$ 52,19		R\$ 226,14
30915040	Pericardiotomia / Pericardiectomia	R\$ 443,40			2	R\$ 221,70	R\$ 238,76	R\$ 903,86
30915058	Drenagem do pericárdio por vídeo	R\$ 312,09			1	R\$ 93,63	R\$ 238,76	R\$ 644,47
30915066	Pericardiotomia / Pericardiectomia por vídeo	R\$ 609,68			1	R\$ 182,90	R\$ 369,22	R\$ 1.161,80
30916011	Hipotermia profunda com ou sem parada circulatória total	R\$ 609,68			2	R\$ 304,84	R\$ 515,88	R\$ 1.430,40
30917018	Biópsia do miocárdio	R\$ 399,06			1	R\$ 119,72	R\$ 369,22	R\$ 888,00
30917034	Cardiotomia (ferimento, corpo estranho, exploração)	R\$ 660,84			2	R\$ 330,42	R\$ 238,76	R\$ 1.230,02
30917042	Retirada de tumores intracardíacos	R\$ 1.402,69			3	R\$ 981,88	R\$ 515,88	R\$ 2.900,46
30918014	Estudo eletrofisiológico cardíaco com ou sem sensibilização farmacológica	R\$ 369,22			1	R\$ 110,77	R\$ 161,16	R\$ 641,15
30918022	Mapeamento de gatilhos ou substratos arritmogênicos por técnica eletrofisiológica com ou sem provas farmacológicas	R\$ 567,90			1	R\$ 170,37	R\$ 161,16	R\$ 899,43
30918030	Mapeamento eletroanatômico tridimensional (com diretriz definida pela ANS - nº 53)	R\$ 609,68			1	R\$ 182,90	R\$ 161,16	R\$ 953,74
30918049	Avaliação do limiar de desfibrilação ventricular	R\$ 187,59						R\$ 187,59
30918073	Ablação percutânea por cateter para tratamento de arritmias cardíacas por energia de radiofrequência ou crioablação	R\$ 933,71			2	R\$ 466,85	R\$ 369,22	R\$ 1.769,78

CÓDIGO	DESCRIÇÃO	HM	CO	FILME	Nº AUXILIARES	VALOR AUXILIARES	VALOR ANESTESISTA	VALOR TOTAL
30918081	Ablação percutânea por cateter para tratamento de arritmias cardíacas complexas (fibrilação atrial, taquicardia ventricular com modificação de cicatriz, taquicardias atriais macrorrentantes com modificação de cicatriz), por energia de radiofrequência ou crioablação	R\$ 1.539,12			2	R\$ 769,56	R\$ 733,32	R\$ 3.042,01
31001017	Atresia de esôfago com fístula traqueal - tratamento cirúrgico	R\$ 1.040,29			2	R\$ 520,15	R\$ 515,88	R\$ 2.076,32
31001025	Atresia de esôfago sem fístula (dupla estomia) - tratamento cirúrgico	R\$ 660,84			2	R\$ 330,42	R\$ 238,76	R\$ 1.230,02
31001033	Autotransplante com microcirurgia	R\$ 1.040,29			2	R\$ 520,15	R\$ 733,32	R\$ 2.293,76
31001041	Esofagectomia distal com toracotomia	R\$ 660,84			2	R\$ 330,42	R\$ 733,32	R\$ 1.724,59
31001050	Esofagectomia distal sem toracotomia	R\$ 660,84			2	R\$ 330,42	R\$ 733,32	R\$ 1.724,59
31001068	Esofagoplastia (coloplastia)	R\$ 1.274,79			2	R\$ 637,39	R\$ 369,22	R\$ 2.281,40
31001076	Esofagoplastia (gastroplastia)	R\$ 1.040,29			2	R\$ 520,15	R\$ 369,22	R\$ 1.929,66
31001084	Estenose de esôfago - tratamento cirúrgico via torácica	R\$ 660,84			3	R\$ 462,59	R\$ 515,88	R\$ 1.639,32
31001092	Faringo-laringo-esofagectomia total com ou sem toracotomia	R\$ 1.040,29			2	R\$ 520,15	R\$ 733,32	R\$ 2.293,76
31001106	Fístula tráqueo esofágica - tratamento cirúrgico via cervical	R\$ 609,68			2	R\$ 304,84	R\$ 369,22	R\$ 1.283,74
31001114	Fístula tráqueo esofágica - tratamento cirúrgico via torácica	R\$ 660,84			3	R\$ 462,59	R\$ 515,88	R\$ 1.639,32
31001149	Reintervenção sobre a transição esôfago gástrica	R\$ 609,68			2	R\$ 304,84	R\$ 515,88	R\$ 1.430,40
31001157	Ressecção do esôfago cervical e/ou torácico e transplante com microcirurgia	R\$ 1.040,29			3	R\$ 728,21	R\$ 515,88	R\$ 2.284,38
31001165	Substituição esofágica - cólon ou tubo gástrico	R\$ 1.274,79			2	R\$ 637,39	R\$ 515,88	R\$ 2.428,06
31001173	Tratamento cirúrgico das varizes esofágicas	R\$ 473,25			3	R\$ 331,27	R\$ 369,22	R\$ 1.173,74
31001181	Tratamento cirúrgico conservador do megaesofago	R\$ 515,88			2	R\$ 257,94	R\$ 369,22	R\$ 1.143,04
31001190	Tunelização esofágica	R\$ 417,82			2	R\$ 208,91	R\$ 161,16	R\$ 787,89
31001203	Esofagorrafia cervical	R\$ 609,68			2	R\$ 304,84	R\$ 161,16	R\$ 1.075,68
31001211	Esofagorrafia torácica	R\$ 609,68			2	R\$ 304,84	R\$ 369,22	R\$ 1.283,74

CÓDIGO	DESCRIÇÃO	HM	CO	FILME	Nº AUXILIARES	VALOR AUXILIARES	VALOR ANESTESISTA	VALOR TOTAL
31001220	Esofagostomia	R\$ 515,88			1	R\$ 154,77	R\$ 109,15	R\$ 779,79
31001238	Tratamento cirúrgico do divertículo esofágico	R\$ 609,68			2	R\$ 304,84	R\$ 369,22	R\$ 1.283,74
31001246	Tratamento cirúrgico do divertículo faringoesofágico	R\$ 609,68			1	R\$ 182,90	R\$ 161,16	R\$ 953,74
31001254	Esofagectomia subtotal com linfadenectomia com ou sem toracotomia	R\$ 967,81			2	R\$ 483,91	R\$ 369,22	R\$ 1.820,94
31001262	Refluxo gastroesofágico - tratamento cirúrgico (Hérnia de hiato)	R\$ 515,88			2	R\$ 257,94	R\$ 238,76	R\$ 1.012,58
31001270	Reconstrução do esôfago cervical e torácico com transplante segmentar de intestino	R\$ 1.897,26			3	R\$ 1.328,08	R\$ 733,32	R\$ 3.958,66
31001289	Reconstrução do esôfago cervical ou torácico, com transplante de intestino	R\$ 1.897,26			3	R\$ 1.328,08	R\$ 733,32	R\$ 3.958,66
31001297	Dissecção do esôfago torácico (qualquer técnica)	R\$ 609,68			2	R\$ 304,84	R\$ 515,88	R\$ 1.430,40
31001319	Reintervenção sobre a transição esôfago gástrica por videolaparoscopia	R\$ 850,99			2	R\$ 425,50	R\$ 733,32	R\$ 2.009,81
31001335	Tratamento cirúrgico conservador do megaesofago por videolaparoscopia	R\$ 775,96			2	R\$ 387,98	R\$ 515,88	R\$ 1.679,82
31001343	Esofagorrafia torácica por videotoracoscopia	R\$ 850,99			2	R\$ 425,50	R\$ 369,22	R\$ 1.645,71
31001360	Refluxo gastroesofágico - tratamento cirúrgico (Hérnia de hiato) por videolaparoscopia	R\$ 733,32			2	R\$ 366,66	R\$ 515,88	R\$ 1.615,87
31002013	Colocacao de banda gastrica (com diretriz definida pela ANS - nº 16)	R\$ 515,88			2	R\$ 257,94	R\$ 369,22	R\$ 1.143,04
31002021	Conversão de anastomose gastrojejunal (qualquer técnica)	R\$ 515,88			2	R\$ 257,94	R\$ 238,76	R\$ 1.012,58
31002030	Degastrogastrectomia com vagotomia	R\$ 660,84			2	R\$ 330,42	R\$ 238,76	R\$ 1.230,02
31002048	Degastrogastrectomia sem vagotomia	R\$ 473,25			2	R\$ 236,62	R\$ 515,88	R\$ 1.225,76
31002056	Gastrostomia confecção / fechamento	R\$ 217,44			1	R\$ 65,23	R\$ 161,16	R\$ 443,83
31002064	Gastrectomia parcial com linfadenectomia	R\$ 660,84			2	R\$ 330,42	R\$ 238,76	R\$ 1.230,02
31002072	Gastrectomia parcial com vagotomia	R\$ 473,25			2	R\$ 236,62	R\$ 238,76	R\$ 948,63
31002080	Gastrectomia parcial sem vagotomia	R\$ 473,25			2	R\$ 236,62	R\$ 238,76	R\$ 948,63
31002099	Gastrectomia polar superior com reconstrução jejunal com toracotomia	R\$ 775,96			2	R\$ 387,98	R\$ 515,88	R\$ 1.679,82

CÓDIGO	DESCRIÇÃO	HM	CO	FILME	Nº AUXILIARES	VALOR AUXILIARES	VALOR ANESTESISTA	VALOR TOTAL
31002102	Gastrectomia polar superior com reconstrução jejunal sem toracotomia	R\$ 660,84			2	R\$ 330,42	R\$ 515,88	R\$ 1.507,15
31002110	Gastrectomia total com linfadenectomia	R\$ 775,96			2	R\$ 387,98	R\$ 515,88	R\$ 1.679,82
31002129	Gastrectomia total via abdominal	R\$ 660,84			3	R\$ 462,59	R\$ 369,22	R\$ 1.492,65
31002137	Gastroenteroanastomose	R\$ 369,22			2	R\$ 184,61	R\$ 161,16	R\$ 714,99
31002145	Gastrorrafia	R\$ 217,44			1	R\$ 65,23	R\$ 161,16	R\$ 443,83
31002153	Gastrotomia com sutura de varizes	R\$ 733,32			2	R\$ 366,66	R\$ 238,76	R\$ 1.338,74
31002161	Gastrotomia para retirada de CE ou lesão isolada	R\$ 399,06			1	R\$ 119,72	R\$ 238,76	R\$ 757,54
31002170	Gastrotomia para qualquer finalidade	R\$ 217,44			1	R\$ 65,23	R\$ 161,16	R\$ 443,83
31002188	Membrana antral - tratamento cirúrgico	R\$ 417,82			2	R\$ 208,91	R\$ 238,76	R\$ 865,49
31002196	Piloroplastia	R\$ 369,22			1	R\$ 110,77	R\$ 161,16	R\$ 641,15
31002218	Gastroplastia para obesidade morbida - qualquer tecnica (com diretriz definida pela ANS - nº 27)	R\$ 733,32			2	R\$ 366,66	R\$ 515,88	R\$ 1.615,87
31002242	Tratamento cirúrgico das varizes gástricas	R\$ 567,90			2	R\$ 283,95	R\$ 369,22	R\$ 1.221,07
31002250	Vagotomia com operação de drenagem	R\$ 417,82			2	R\$ 208,91	R\$ 161,16	R\$ 787,89
31002269	Vagotomia gástrica proximal ou superseletiva com duodenoplastia (operação de drenagem)	R\$ 417,82			1	R\$ 125,35	R\$ 369,22	R\$ 912,39
31002277	Vagotomia superseletiva ou vagotomia gástrica proximal	R\$ 417,82			2	R\$ 208,91	R\$ 238,76	R\$ 865,49
31002285	Colocacao de banda gástrica por videolaparoscopia (com diretriz definida pela ANS - nº 16)	R\$ 733,32			2	R\$ 366,66	R\$ 515,88	R\$ 1.615,87
31002307	Gastrectomia parcial com linfadenectomia por videolaparoscopia	R\$ 1.040,29			2	R\$ 520,15	R\$ 515,88	R\$ 2.076,32
31002315	Gastrectomia parcial com vagotomia por videolaparoscopia	R\$ 660,84			2	R\$ 330,42	R\$ 515,88	R\$ 1.507,15
31002323	Gastrectomia parcial sem vagotomia por videolaparoscopia	R\$ 660,84			2	R\$ 330,42	R\$ 369,22	R\$ 1.360,48
31002331	Gastrectomia total com linfadenectomia por videolaparoscopia	R\$ 1.040,29			2	R\$ 520,15	R\$ 733,32	R\$ 2.293,76

CÓDIGO	DESCRIÇÃO	HM	CO	FILME	Nº AUXILIARES	VALOR AUXILIARES	VALOR ANESTESISTA	VALOR TOTAL
31002340	Gastrectomia total via abdominal por videolaparoscopia	R\$ 967,81			2	R\$ 483,91	R\$ 733,32	R\$ 2.185,04
31002374	Piloroplastia por videolaparoscopia	R\$ 515,88			2	R\$ 257,94	R\$ 369,22	R\$ 1.143,04
31002390	Gastroplastia para obesidade morbida por videolaparoscopia (com diretriz definida pela ANS - nº 27)	R\$ 1.040,29			2	R\$ 520,15	R\$ 733,32	R\$ 2.293,76
31002412	Vagotomia superseletiva ou vagotomia gástrica proximal por videolaparoscopia	R\$ 609,68			2	R\$ 304,84	R\$ 369,22	R\$ 1.283,74
31003010	Amputação abdômino-perineal do reto (completa)	R\$ 733,32			2	R\$ 366,66	R\$ 369,22	R\$ 1.469,20
31003028	Amputação do reto por prociência	R\$ 282,24			2	R\$ 141,12	R\$ 109,15	R\$ 532,51
31003036	Anomalia anorretal - correção via sagital posterior	R\$ 660,84			2	R\$ 330,42	R\$ 369,22	R\$ 1.360,48
31003044	Anomalia anorretal - tratamento cirúrgico via abdômino-perineal	R\$ 733,32			3	R\$ 513,33	R\$ 369,22	R\$ 1.615,87
31003052	Anomalia anorretal - tratamento cirúrgico via perineal	R\$ 567,90			2	R\$ 283,95	R\$ 238,76	R\$ 1.090,60
31003060	Anorretomiectomia	R\$ 515,88			1	R\$ 154,77	R\$ 109,15	R\$ 779,79
31003079	Apendicectomia	R\$ 399,06			1	R\$ 119,72	R\$ 161,16	R\$ 679,94
31003087	Apple-Peel - tratamento cirúrgico	R\$ 850,99			2	R\$ 425,50	R\$ 161,16	R\$ 1.437,65
31003095	Atresia de cólon - tratamento cirúrgico	R\$ 609,68			2	R\$ 304,84	R\$ 238,76	R\$ 1.153,28
31003109	Atresia de duodeno - tratamento cirúrgico	R\$ 775,96			1	R\$ 232,79	R\$ 238,76	R\$ 1.247,50
31003117	Atresia jejunal distal ou ileal - tratamento cirúrgico	R\$ 609,68			1	R\$ 182,90	R\$ 238,76	R\$ 1.031,34
31003125	Atresia jejunal proximal - tratamento cirúrgico	R\$ 775,96			1	R\$ 232,79	R\$ 238,76	R\$ 1.247,50
31003133	Cirurgia de abaixamento (qualquer técnica)	R\$ 733,32			3	R\$ 513,33	R\$ 515,88	R\$ 1.762,53
31003141	Cirurgia de acesso posterior	R\$ 515,88			2	R\$ 257,94	R\$ 515,88	R\$ 1.289,71
31003150	Cisto mesentérico - tratamento cirúrgico	R\$ 417,82			1	R\$ 125,35	R\$ 238,76	R\$ 781,93
31003168	Colectomia parcial com colostomia	R\$ 609,68			2	R\$ 304,84	R\$ 515,88	R\$ 1.430,40
31003176	Colectomia parcial sem colostomia	R\$ 567,90			2	R\$ 283,95	R\$ 238,76	R\$ 1.090,60

CÓDIGO	DESCRIÇÃO	HM	CO	FILME	Nº AUXILIARES	VALOR AUXILIARES	VALOR ANESTESISTA	VALOR TOTAL
31003184	Colectomia total com íleo-reto-anastomose	R\$ 733,32			2	R\$ 366,66	R\$ 369,22	R\$ 1.469,20
31003192	Colectomia total com ileostomia	R\$ 660,84			2	R\$ 330,42	R\$ 369,22	R\$ 1.360,48
31003206	Colocação de sonda enteral	R\$ 46,05						R\$ 46,05
31003214	Colostomia ou enterostomia	R\$ 399,06			1	R\$ 119,72	R\$ 161,16	R\$ 679,94
31003230	Colotomia e colorrafia	R\$ 399,06			1	R\$ 119,72	R\$ 238,76	R\$ 757,54
31003249	Distorção de volvo por laparotomia	R\$ 399,06			1	R\$ 119,72	R\$ 161,16	R\$ 679,94
31003257	Distorção de volvo por via endoscópica	R\$ 369,22						R\$ 369,22
31003265	Divertículo de Meckel - exérese	R\$ 417,82			1	R\$ 125,35	R\$ 238,76	R\$ 781,93
31003273	Duplicação do tubo digestivo - tratamento cirúrgico	R\$ 443,40			2	R\$ 221,70	R\$ 238,76	R\$ 903,86
31003281	Enterectomia segmentar	R\$ 417,82			2	R\$ 208,91	R\$ 238,76	R\$ 865,49
31003290	Entero-anastomose (qualquer segmento)	R\$ 399,06			2	R\$ 199,53	R\$ 161,16	R\$ 759,76
31003303	Enterocolite necrotizante - tratamento cirúrgico	R\$ 609,68			2	R\$ 304,84	R\$ 369,22	R\$ 1.283,74
31003311	Enteropexia (qualquer segmento)	R\$ 399,06			2	R\$ 199,53	R\$ 161,16	R\$ 759,76
31003320	Enterotomia e/ou enterorrafia de qualquer segmento (por sutura ou ressecção)	R\$ 399,06			2	R\$ 199,53	R\$ 161,16	R\$ 759,76
31003338	Esporão retal - ressecção	R\$ 187,59			1	R\$ 56,28	R\$ 238,76	R\$ 482,63
31003346	Esvaziamento pélvico anterior ou posterior - procedimento cirúrgico	R\$ 609,68			3	R\$ 426,78	R\$ 238,76	R\$ 1.275,21
31003354	Esvaziamento pélvico total - procedimento cirurgico	R\$ 733,32			3	R\$ 513,33	R\$ 515,88	R\$ 1.762,53
31003362	Fecaloma - remoção manual	R\$ 75,04						R\$ 75,04
31003370	Fechamento de colostomia ou enterostomia	R\$ 443,40			1	R\$ 133,02	R\$ 161,16	R\$ 737,59
31003389	Fixação do reto por via abdominal	R\$ 399,06			1	R\$ 119,72	R\$ 161,16	R\$ 679,94
31003397	Íleo meconial - tratamento cirúrgico	R\$ 609,68			2	R\$ 304,84	R\$ 238,76	R\$ 1.153,28

CÓDIGO	DESCRIÇÃO	HM	CO	FILME	Nº AUXILIARES	VALOR AUXILIARES	VALOR ANESTESISTA	VALOR TOTAL
31003427	Invaginação intestinal - ressecção	R\$ 417,82			2	R\$ 208,91	R\$ 369,22	R\$ 995,95
31003435	Invaginação intestinal sem ressecção - tratamento cirúrgico	R\$ 399,06			1	R\$ 119,72	R\$ 161,16	R\$ 679,94
31003451	Má-rotação intestinal - tratamento cirúrgico	R\$ 609,68			1	R\$ 182,90	R\$ 238,76	R\$ 1.031,34
31003460	Megacólon congênito - tratamento cirúrgico	R\$ 733,32			2	R\$ 366,66	R\$ 369,22	R\$ 1.469,20
31003478	Membrana duodenal - tratamento cirúrgico	R\$ 775,96			2	R\$ 387,98	R\$ 238,76	R\$ 1.402,69
31003486	Pâncreas anular - tratamento cirúrgico	R\$ 775,96			1	R\$ 232,79	R\$ 238,76	R\$ 1.247,50
31003494	Perfuração duodenal ou delgado - tratamento cirúrgico	R\$ 417,82			1	R\$ 125,35	R\$ 238,76	R\$ 781,93
31003508	Piloromiotomia	R\$ 369,22			1	R\$ 110,77	R\$ 161,16	R\$ 641,15
31003516	Procidência do reto - redução manual	R\$ 46,05						R\$ 46,05
31003524	Proctocolectomia total	R\$ 967,81			2	R\$ 483,91	R\$ 369,22	R\$ 1.820,94
31003532	Proctocolectomia total com reservatório ileal	R\$ 1.040,29			3	R\$ 728,21	R\$ 515,88	R\$ 2.284,38
31003540	Ressecção total de intestino delgado	R\$ 473,25			2	R\$ 236,62	R\$ 238,76	R\$ 948,63
31003559	Retossigmoidectomia abdominal	R\$ 733,32			2	R\$ 366,66	R\$ 238,76	R\$ 1.338,74
31003567	Tumor anorretal - ressecção endo-anal	R\$ 282,24			1	R\$ 84,67	R\$ 75,04	R\$ 441,95
31003575	Amputação abdômino-perineal do reto (completa) por videolaparoscopia	R\$ 1.040,29			2	R\$ 520,15	R\$ 733,32	R\$ 2.293,76
31003583	Apendicectomia por videolaparoscopia	R\$ 567,90			2	R\$ 283,95	R\$ 369,22	R\$ 1.221,07
31003591	Cirurgia de abaixamento por videolaparoscopia	R\$ 1.040,29			2	R\$ 520,15	R\$ 733,32	R\$ 2.293,76
31003605	Cisto mesentérico - tratamento cirúrgico por videolaparoscopia	R\$ 609,68			2	R\$ 304,84	R\$ 369,22	R\$ 1.283,74
31003613	Colectomia parcial com colostomia por videolaparoscopia	R\$ 967,81			2	R\$ 483,91	R\$ 733,32	R\$ 2.185,04
31003621	Colectomia parcial sem colostomia por videolaparoscopia	R\$ 850,99			2	R\$ 425,50	R\$ 515,88	R\$ 1.792,38
31003630	Colectomia total com íleo-reto-anastomose por videolaparoscopia	R\$ 1.040,29			2	R\$ 520,15	R\$ 733,32	R\$ 2.293,76

CÓDIGO	DESCRIÇÃO	HM	CO	FILME	Nº AUXILIARES	VALOR AUXILIARES	VALOR ANESTESISTA	VALOR TOTAL
31003648	Colectomia total com ileostomia por videolaparoscopia	R\$ 1.040,29			2	R\$ 520,15	R\$ 733,32	R\$ 2.293,76
31003656	Distorção de volvo por videolaparoscopia	R\$ 515,88			2	R\$ 257,94	R\$ 369,22	R\$ 1.143,04
31003664	Divertículo de Meckel - exérese por videolaparoscopia	R\$ 567,90			2	R\$ 283,95	R\$ 369,22	R\$ 1.221,07
31003672	Enterectomia segmentar por videolaparoscopia	R\$ 609,68			2	R\$ 304,84	R\$ 369,22	R\$ 1.283,74
31003680	Entero-anastomose (qualque segmento) por videolaparoscopia	R\$ 567,90			2	R\$ 283,95	R\$ 369,22	R\$ 1.221,07
31003699	Enteropexia (qualquer segmento) por videolaparoscopia	R\$ 515,88			2	R\$ 257,94	R\$ 369,22	R\$ 1.143,04
31003702	Esvaziamento pélvico anterior ou posterior por videolaparoscopia	R\$ 967,81			2	R\$ 483,91	R\$ 515,88	R\$ 1.967,61
31003710	Esvaziamento pélvico total por videolaparoscopia	R\$ 1.040,29			2	R\$ 520,15	R\$ 733,32	R\$ 2.293,76
31003729	Fixação do reto por via abdominal por videolaparoscopia	R\$ 515,88			2	R\$ 257,94	R\$ 369,22	R\$ 1.143,04
31003770	Proctocolectomia total com reservatório ileal por videolaparoscopia	R\$ 1.402,69			2	R\$ 701,35	R\$ 733,32	R\$ 2.837,36
31003788	Proctocolectomia total por videolaparoscopia	R\$ 1.274,79			2	R\$ 637,39	R\$ 733,32	R\$ 2.645,50
31003796	Retossigmoidectomia abdominal por videolaparoscopia	R\$ 1.040,29			2	R\$ 520,15	R\$ 515,88	R\$ 2.076,32
31004016	Abscesso anorretal - drenagem	R\$ 95,50						R\$ 95,50
31004024	Abscesso isquió-retal - drenagem	R\$ 260,93						R\$ 260,93
31004032	Cerclagem anal	R\$ 109,15						R\$ 109,15
31004040	Corpo estranho do reto - retirada	R\$ 95,50						R\$ 95,50
31004059	Criptectomia (única ou múltipla)	R\$ 46,05					R\$ 75,04	R\$ 121,08
31004067	Dilatação digital ou instrumental do ânus e/ou do reto	R\$ 46,05						R\$ 46,05
31004075	Esfincteroplastia anal (qualquer técnica)	R\$ 282,24			1	R\$ 84,67	R\$ 75,04	R\$ 441,95
31004083	Estenose anal - tratamento cirúrgico (qualquer técnica)	R\$ 282,24			1	R\$ 84,67	R\$ 75,04	R\$ 441,95
31004091	Excisão de plicoma	R\$ 46,05					R\$ 75,04	R\$ 121,08

CÓDIGO	DESCRIÇÃO	HM	CO	FILME	Nº AUXILIARES	VALOR AUXILIARES	VALOR ANESTESISTA	VALOR TOTAL
31004105	Fissurectomia com ou sem esfínterectomia	R\$ 161,16			1	R\$ 48,35	R\$ 75,04	R\$ 284,55
31004113	Fístula reto-vaginal e fístula anal em ferradura - tratamento cirúrgico via perineal	R\$ 515,88			1	R\$ 154,77	R\$ 75,04	R\$ 745,69
31004121	Fistulectomia anal em dois tempos	R\$ 217,44			1	R\$ 65,23	R\$ 75,04	R\$ 357,71
31004130	Fistulectomia anal em ferradura	R\$ 369,22			1	R\$ 110,77	R\$ 75,04	R\$ 555,02
31004148	Fistulectomia anal em um tempo	R\$ 217,44			1	R\$ 65,23	R\$ 75,04	R\$ 357,71
31004156	Fistulectomia anorretal com abaixamento mucoso	R\$ 369,22			1	R\$ 110,77	R\$ 75,04	R\$ 555,02
31004164	Fistulectomia perineal	R\$ 161,16			1	R\$ 48,35	R\$ 109,15	R\$ 318,65
31004180	Hemorroidas - ligadura elástica (por sessão)	R\$ 46,05						R\$ 46,05
31004199	Hemorroidas - tratamento esclerosante (por sessão)	R\$ 46,05						R\$ 46,05
31004202	Hemorroidectomia aberta ou fechada, com ou sem esfínterectomia	R\$ 312,09			1	R\$ 93,63	R\$ 161,16	R\$ 566,87
31004210	Laceração anorretal - tratamento cirúrgico por via perineal	R\$ 217,44			1	R\$ 65,23	R\$ 109,15	R\$ 391,82
31004229	Lesão anal - eletrocauterização	R\$ 46,05						R\$ 46,05
31004237	Papilectomia (única ou múltipla)	R\$ 46,05					R\$ 75,04	R\$ 121,08
31004245	Pólipo retal - ressecção endoanal	R\$ 109,15			1	R\$ 32,74	R\$ 109,15	R\$ 251,03
31004253	Prolapso retal - esclerose (por sessão)	R\$ 46,05			1	R\$ 13,81	R\$ 109,15	R\$ 169,01
31004261	Prolapso retal - tratamento cirúrgico	R\$ 282,24			1	R\$ 84,67	R\$ 161,16	R\$ 528,08
31004270	Reconstituição de esfínter anal por plástica muscular (qualquer técnica)	R\$ 733,32			2	R\$ 366,66	R\$ 369,22	R\$ 1.469,20
31004288	Reconstrução total anoperineal	R\$ 733,32			2	R\$ 366,66	R\$ 369,22	R\$ 1.469,20
31004300	Tratamento cirúrgico de retocele (colpoperineoplastia posterior)	R\$ 282,24			1	R\$ 84,67	R\$ 109,15	R\$ 476,06
31004318	Trombose hemorroidária - exérese	R\$ 46,05						R\$ 46,05
31004326	Prurido anal - tratamento cirúrgico	R\$ 217,44			1	R\$ 65,23	R\$ 75,04	R\$ 357,71

CÓDIGO	DESCRIÇÃO	HM	CO	FILME	Nº AUXILIARES	VALOR AUXILIARES	VALOR ANESTESISTA	VALOR TOTAL
31004334	Esfincterotomia - ânus	R\$ 46,05						R\$ 46,05
31005012	Abscesso hepático - drenagem cirúrgica (até 3 fragmentos)	R\$ 312,09			1	R\$ 93,63	R\$ 161,16	R\$ 566,87
31005020	Alcoolização percutânea dirigida de tumor hepático	R\$ 312,09			1	R\$ 93,63	R\$ 161,16	R\$ 566,87
31005039	Anastomose biliodigestiva intra-hepática	R\$ 850,99			3	R\$ 595,70	R\$ 515,88	R\$ 1.962,57
31005047	Atresia de vias biliares - tratamento cirúrgico	R\$ 1.274,79			2	R\$ 637,39	R\$ 515,88	R\$ 2.428,06
31005063	Biópsia hepática por laparotomia (até 3 fragmentos)	R\$ 312,09						R\$ 312,09
31005071	Biópsia hepática transparietal (até 3 fragmentos)	R\$ 161,16						R\$ 161,16
31005080	Laparotomia para implantação cirúrgica de cateter arterial visceral para quimioterapia	R\$ 473,25			2	R\$ 236,62	R\$ 161,16	R\$ 871,03
31005098	Cisto de colédoco - tratamento cirúrgico	R\$ 443,40			2	R\$ 221,70	R\$ 369,22	R\$ 1.034,33
31005101	Colecistectomia com colangiografia	R\$ 473,25			2	R\$ 236,62	R\$ 369,22	R\$ 1.079,09
31005110	Colecistectomia com fístula biliodigestiva	R\$ 567,90			2	R\$ 283,95	R\$ 369,22	R\$ 1.221,07
31005128	Colecistectomia sem colangiografia	R\$ 443,40			2	R\$ 221,70	R\$ 238,76	R\$ 903,86
31005136	Colecistojejunostomia	R\$ 473,25			2	R\$ 236,62	R\$ 369,22	R\$ 1.079,09
31005144	Colecistostomia	R\$ 369,22			1	R\$ 110,77	R\$ 161,16	R\$ 641,15
31005152	Colédoco ou hepático-jejunostomia (qualquer técnica)	R\$ 473,25			3	R\$ 331,27	R\$ 369,22	R\$ 1.173,74
31005160	Colédoco ou hepaticoplastia	R\$ 609,68			2	R\$ 304,84	R\$ 369,22	R\$ 1.283,74
31005179	Colédoco-duodenostomia	R\$ 473,25			2	R\$ 236,62	R\$ 238,76	R\$ 948,63
31005187	Coledocotomia ou coledocostomia sem colecistectomia	R\$ 417,82			2	R\$ 208,91	R\$ 369,22	R\$ 995,95
31005195	Coledocoscopia intra-operatória	R\$ 109,15					R\$ 238,76	R\$ 347,90
31005209	Derivação porto sistêmica	R\$ 850,99			3	R\$ 595,70	R\$ 515,88	R\$ 1.962,57
31005217	Desconexão ázigos - portal com esplenectomia	R\$ 660,84			2	R\$ 330,42	R\$ 515,88	R\$ 1.507,15

CÓDIGO	DESCRIÇÃO	HM	CO	FILME	Nº AUXILIARES	VALOR AUXILIARES	VALOR ANESTESISTA	VALOR TOTAL
31005225	Desconexão ázigos - portal sem esplenectomia	R\$ 567,90			2	R\$ 283,95	R\$ 369,22	R\$ 1.221,07
31005233	Desvascularização hepática	R\$ 443,40			2	R\$ 221,70	R\$ 161,16	R\$ 826,27
31005241	Drenagem biliar trans-hepática	R\$ 417,82			2	R\$ 208,91	R\$ 161,16	R\$ 787,89
31005250	Enucleação de metástases hepáticas	R\$ 417,82			2	R\$ 208,91	R\$ 238,76	R\$ 865,49
31005268	Enucleação de metástases, por metástase	R\$ 161,16					R\$ 161,16	R\$ 322,32
31005276	Hepatorrafia	R\$ 312,09			1	R\$ 93,63	R\$ 238,76	R\$ 644,47
31005284	Hepatorrafia complexa com lesão de estruturas vasculares biliares	R\$ 850,99			2	R\$ 425,50	R\$ 515,88	R\$ 1.792,38
31005292	Lobectomia hepática direita	R\$ 775,96			3	R\$ 543,17	R\$ 369,22	R\$ 1.688,35
31005306	Lobectomia hepática esquerda	R\$ 473,25			3	R\$ 331,27	R\$ 515,88	R\$ 1.320,41
31005314	Papilotomia transduodenal	R\$ 515,88			2	R\$ 257,94	R\$ 238,76	R\$ 1.012,58
31005322	Punção hepática para drenagem de abscessos	R\$ 217,44					R\$ 161,16	R\$ 378,60
31005330	Radioablação / termoablação de tumores hepáticos (com diretriz definida pela ANS - nº 1)	R\$ 369,22					R\$ 161,16	R\$ 530,38
31005357	Ressecção de cisto hepático com hepatectomia	R\$ 473,25			2	R\$ 236,62	R\$ 515,88	R\$ 1.225,76
31005365	Ressecção de cisto hepático sem hepatectomia	R\$ 417,82			2	R\$ 208,91	R\$ 369,22	R\$ 995,95
31005373	Ressecção de tumor de vesícula ou da via biliar com hepatectomia	R\$ 967,81			3	R\$ 677,47	R\$ 515,88	R\$ 2.161,17
31005381	Ressecção de tumor de vesícula ou da via biliar sem hepatectomia	R\$ 473,25			3	R\$ 331,27	R\$ 369,22	R\$ 1.173,74
31005390	Segmentectomia hepática	R\$ 733,32			3	R\$ 513,33	R\$ 369,22	R\$ 1.615,87
31005403	Sequestrectomia hepática	R\$ 660,84			2	R\$ 330,42	R\$ 515,88	R\$ 1.507,15
31005420	Tratamento cirúrgico de estenose cicatricial das vias biliares	R\$ 609,68			3	R\$ 426,78	R\$ 515,88	R\$ 1.552,34
31005438	Trissegmentectomias	R\$ 1.040,29			3	R\$ 728,21	R\$ 515,88	R\$ 2.284,38
31005446	Coledocotomia ou coledocostomia com colecistectomia	R\$ 473,25			2	R\$ 236,62	R\$ 238,76	R\$ 948,63

CÓDIGO	DESCRIÇÃO	HM	CO	FILME	Nº AUXILIARES	VALOR AUXILIARES	VALOR ANESTESISTA	VALOR TOTAL
31005454	Abscesso hepático - drenagem cirúrgica por videolaparoscopia	R\$ 399,06			2	R\$ 199,53	R\$ 369,22	R\$ 967,81
31005470	Colecistectomia com colangiografia por videolaparoscopia	R\$ 609,68			2	R\$ 304,84	R\$ 515,88	R\$ 1.430,40
31005489	Colecistectomia com fístula biliodigestiva por videolaparoscopia	R\$ 850,99			2	R\$ 425,50	R\$ 515,88	R\$ 1.792,38
31005497	Colecistectomia sem colangiografia por videolaparoscopia	R\$ 567,90			2	R\$ 283,95	R\$ 369,22	R\$ 1.221,07
31005500	Colecistojejunostomia por videolaparoscopia	R\$ 660,84			2	R\$ 330,42	R\$ 515,88	R\$ 1.507,15
31005519	Colecistostomia por videolaparoscopia	R\$ 473,25			2	R\$ 236,62	R\$ 369,22	R\$ 1.079,09
31005527	Colédoco ou hepático-jejunostomia por videolaparoscopia	R\$ 733,32			2	R\$ 366,66	R\$ 515,88	R\$ 1.615,87
31005535	Colédoco-duodenostomia por videolaparoscopia	R\$ 733,32			2	R\$ 366,66	R\$ 515,88	R\$ 1.615,87
31005543	Coledocotomia ou coledocostomia com colecistectomia por videolaparoscopia	R\$ 609,68			2	R\$ 304,84	R\$ 515,88	R\$ 1.430,40
31005551	Coledocotomia ou coledocostomia sem colecistectomia por videolaparoscopia	R\$ 567,90			2	R\$ 283,95	R\$ 515,88	R\$ 1.367,73
31005560	Desconexão ázigos - portal com esplenectomia por videolaparoscopia	R\$ 1.040,29			2	R\$ 520,15	R\$ 733,32	R\$ 2.293,76
31005586	Enucleacao de metastase hepaticas por videolaparoscopia	R\$ 660,84			2	R\$ 330,42	R\$ 369,22	R\$ 1.360,48
31005632	Punção hepatica para drenagem de abscessos por videolaparoscopia	R\$ 238,76					R\$ 369,22	R\$ 607,98
31005640	Radioablação / termoablação de tumores hepáticos por videolaparoscopia (com diretriz definida pela ANS - nº 01)	R\$ 473,25						R\$ 473,25
31005659	Ressecao de cisto hepatico com hepatectomia por videolaparoscopia	R\$ 733,32			2	R\$ 366,66	R\$ 733,32	R\$ 1.833,31
31005667	Ressecao de cisto hepatico sem hepatectomia por videolaparoscopia	R\$ 609,68			2	R\$ 304,84	R\$ 515,88	R\$ 1.430,40
31005675	Biópsia hepática por videolaparoscopia	R\$ 312,09			1	R\$ 93,63	R\$ 369,22	R\$ 774,93
31005683	Biópsia hepática por laparotomia (acima de 3 fragmentos)	R\$ 369,22					R\$ 161,16	R\$ 530,38
31005691	Biópsia hepática transparietal (acima de 3 fragmentos)	R\$ 173,95					R\$ 161,16	R\$ 335,11
31006019	Biópsia de pâncreas por laparotomia	R\$ 399,06			1	R\$ 119,72	R\$ 369,22	R\$ 888,00
31006027	Biópsia de pâncreas por punção dirigida	R\$ 161,16			1	R\$ 48,35	R\$ 369,22	R\$ 578,73

CÓDIGO	DESCRIÇÃO	HM	CO	FILME	Nº AUXILIARES	VALOR AUXILIARES	VALOR ANESTESISTA	VALOR TOTAL
31006035	Enucleação de tumores pancreáticos	R\$ 473,25			1	R\$ 141,97	R\$ 369,22	R\$ 984,44
31006043	Hipoglicemia - tratamento cirúrgico (pancreatotomia parcial ou total)	R\$ 1.402,69			2	R\$ 701,35	R\$ 515,88	R\$ 2.619,92
31006051	Pancreatectomia corpo caudal com preservação do baço	R\$ 850,99			2	R\$ 425,50	R\$ 161,16	R\$ 1.437,65
31006060	Pancreatectomia parcial ou sequestrectomia	R\$ 660,84			2	R\$ 330,42	R\$ 238,76	R\$ 1.230,02
31006078	Pancreato-duodenectomia com linfadenectomia	R\$ 967,81			3	R\$ 677,47	R\$ 515,88	R\$ 2.161,17
31006086	Pancreato-enterostomia	R\$ 473,25			3	R\$ 331,27	R\$ 161,16	R\$ 965,68
31006094	Pancreatorrafia	R\$ 399,06			2	R\$ 199,53	R\$ 161,16	R\$ 759,76
31006108	Pseudocisto pâncreas - drenagem externa (qualquer técnica)	R\$ 417,82			1	R\$ 125,35	R\$ 161,16	R\$ 704,33
31006116	Pseudocisto pâncreas - drenagem interna (qualquer técnica)	R\$ 473,25			2	R\$ 236,62	R\$ 238,76	R\$ 948,63
31006167	Enucleação de tumores pancreáticos por videolaparoscopia	R\$ 660,84			2	R\$ 330,42	R\$ 515,88	R\$ 1.507,15
31006175	Pseudocisto pâncreas - drenagem externa por videolaparoscopia	R\$ 609,68			2	R\$ 304,84	R\$ 369,22	R\$ 1.283,74
31006183	Pseudocisto pâncreas - drenagem interna por videolaparoscopia	R\$ 733,32			2	R\$ 366,66	R\$ 369,22	R\$ 1.469,20
31007015	Biópsia esplênica	R\$ 161,16						R\$ 161,16
31007023	Esplenectomia parcial	R\$ 660,84			2	R\$ 330,42	R\$ 369,22	R\$ 1.360,48
31007031	Esplenectomia total	R\$ 417,82			2	R\$ 208,91	R\$ 161,16	R\$ 787,89
31007040	Esplenorrafia	R\$ 312,09			2	R\$ 156,04	R\$ 161,16	R\$ 629,29
31007058	Esplenectomia parcial por videolaparoscopia	R\$ 967,81			2	R\$ 483,91	R\$ 369,22	R\$ 1.820,94
31007066	Esplenectomia total por videolaparoscopia	R\$ 609,68			2	R\$ 304,84	R\$ 369,22	R\$ 1.283,74
31008011	Diálise peritoneal intermitente - agudo ou crônico (por sessão)	R\$ 143,25						R\$ 143,25
31008020	Diálise peritoneal ambulatorial contínua (CAPD) 9 dias - treinamento	R\$ 217,44						R\$ 217,44
31008038	Diálise peritoneal ambulatorial contínua (CAPD) por mês/paciente	R\$ 609,68						R\$ 609,68

CÓDIGO	DESCRIÇÃO	HM	CO	FILME	Nº AUXILIARES	VALOR AUXILIARES	VALOR ANESTESISTA	VALOR TOTAL
31008054	Epiploplastia	R\$ 187,59			1	R\$ 56,28	R\$ 161,16	R\$ 405,03
31008062	Implante de cateter peritoneal	R\$ 109,15						R\$ 109,15
31008070	Instalação de cateter Tenckhoff	R\$ 143,25					R\$ 109,15	R\$ 252,40
31008097	Retirada de cateter Tenckhoff	R\$ 143,25						R\$ 143,25
31009018	Abscesso perineal - drenagem cirúrgica	R\$ 46,05			1	R\$ 13,81	R\$ 109,15	R\$ 169,01
31009026	Biópsia de parede abdominal	R\$ 95,50						R\$ 95,50
31009042	Cisto sacro-coccígeo - tratamento cirúrgico	R\$ 161,16			1	R\$ 48,35	R\$ 109,15	R\$ 318,65
31009050	Diástase dos retos-abdominais - tratamento cirúrgico	R\$ 187,59			1	R\$ 56,28	R\$ 109,15	R\$ 353,02
31009069	Hérnia inguinal encarcerada em RN ou lactente - tratamento cirúrgico	R\$ 417,82			1	R\$ 125,35	R\$ 238,76	R\$ 781,93
31009077	Herniorrafia com ressecção intestinal - estrangulada	R\$ 399,06			1	R\$ 119,72	R\$ 238,76	R\$ 757,54
31009085	Herniorrafia crural - unilateral	R\$ 399,06			1	R\$ 119,72	R\$ 109,15	R\$ 627,93
31009093	Herniorrafia epigástrica	R\$ 187,59			1	R\$ 56,28	R\$ 109,15	R\$ 353,02
31009107	Herniorrafia incisional	R\$ 282,24			1	R\$ 84,67	R\$ 161,16	R\$ 528,08
31009115	Herniorrafia inguinal - unilateral	R\$ 260,93			1	R\$ 78,28	R\$ 109,15	R\$ 448,35
31009123	Herniorrafia inguinal no RN ou lactente	R\$ 369,22			1	R\$ 110,77	R\$ 238,76	R\$ 718,74
31009131	Herniorrafia lombar	R\$ 282,24			1	R\$ 84,67	R\$ 161,16	R\$ 528,08
31009140	Herniorrafia recidivante	R\$ 369,22			1	R\$ 110,77	R\$ 161,16	R\$ 641,15
31009158	Herniorrafia sem ressecção intestinal encarcerada	R\$ 369,22			1	R\$ 110,77	R\$ 161,16	R\$ 641,15
31009166	Herniorrafia umbilical	R\$ 173,95			1	R\$ 52,19	R\$ 109,15	R\$ 335,28
31009174	Laparotomia exploradora, ou para biópsia, ou para drenagem de abscesso, ou para liberação de bridas em vigência de oclusão	R\$ 282,24			2	R\$ 141,12	R\$ 161,16	R\$ 584,53
31009204	Neuroblastoma abdominal - exérese	R\$ 933,71			2	R\$ 466,85	R\$ 369,22	R\$ 1.769,78

CÓDIGO	DESCRIÇÃO	HM	CO	FILME	Nº AUXILIARES	VALOR AUXILIARES	VALOR ANESTESISTA	VALOR TOTAL
31009220	Onfalocele/gastrosquise em 1 tempo ou primeiro tempo ou prótese - tratamento cirúrgico	R\$ 1.274,79			2	R\$ 637,39	R\$ 369,22	R\$ 2.281,40
31009239	Onfalocele/gastrosquise - segundo tempo - tratamento cirúrgico	R\$ 609,68			1	R\$ 182,90	R\$ 161,16	R\$ 953,74
31009247	Paracentese abdominal	R\$ 95,50						R\$ 95,50
31009255	Reconstrução da parede abdominal com retalho muscular ou miocutâneo	R\$ 609,68			2	R\$ 304,84	R\$ 369,22	R\$ 1.283,74
31009263	Reparação de outras hérnias (inclui herniorrafia muscular)	R\$ 187,59			1	R\$ 56,28	R\$ 109,15	R\$ 353,02
31009271	Ressecção de cisto ou fístula de úraco	R\$ 217,44			1	R\$ 65,23	R\$ 109,15	R\$ 391,82
31009280	Ressecção de cisto ou fístula ou restos do ducto onfalomesentérico	R\$ 399,06			1	R\$ 119,72	R\$ 109,15	R\$ 627,93
31009298	Ressutura da parede abdominal (por deiscência total ou evisceração)	R\$ 217,44			1	R\$ 65,23	R\$ 161,16	R\$ 443,83
31009301	Teratoma sacro-coccígeo - exérese	R\$ 850,99			2	R\$ 425,50	R\$ 238,76	R\$ 1.515,25
31009310	Herniorrafia com ressecção intestinal - estrangulada - por videolaparoscopia	R\$ 473,25			2	R\$ 236,62	R\$ 369,22	R\$ 1.079,09
31009328	Herniorrafia crural - unilateral por videolaparoscopia	R\$ 443,40			1	R\$ 133,02	R\$ 369,22	R\$ 945,64
31009336	Herniorrafia inguinal - unilateral por videolaparoscopia	R\$ 312,09			1	R\$ 93,63	R\$ 369,22	R\$ 774,93
31009344	Herniorrafia recidivante por videolaparoscopia	R\$ 443,40			1	R\$ 133,02	R\$ 369,22	R\$ 945,64
31009352	Laparotomia exploradora, ou para biópsia, ou para drenagem de abscesso, ou para liberação de bridas em vigência de oclusão por videolaparoscopia	R\$ 417,82			1	R\$ 125,35	R\$ 369,22	R\$ 912,39
31009360	Herniorrafia inguinal em criança - unilateral	R\$ 312,09			1	R\$ 93,63	R\$ 109,15	R\$ 514,86
31101011	Abscesso renal ou peri-renal - drenagem cirúrgica	R\$ 217,44			1	R\$ 65,23	R\$ 238,76	R\$ 521,43
31101020	Abscesso renal ou peri-renal - drenagem percutânea	R\$ 217,44			1	R\$ 65,23	R\$ 109,15	R\$ 391,82
31101038	Adrenalectomia unilateral	R\$ 609,68			3	R\$ 426,78	R\$ 369,22	R\$ 1.405,68
31101046	Angioplastia renal unilateral a céu aberto	R\$ 473,25			2	R\$ 236,62	R\$ 369,22	R\$ 1.079,09
31101054	Angioplastia renal unilateral transluminal	R\$ 369,22			1	R\$ 110,77	R\$ 238,76	R\$ 718,74

CÓDIGO	DESCRIÇÃO	HM	CO	FILME	Nº AUXILIARES	VALOR AUXILIARES	VALOR ANESTESISTA	VALOR TOTAL
31101062	Autotransplante renal unilateral	R\$ 2.063,53			2	R\$ 1.031,77	R\$ 967,81	R\$ 4.063,12
31101070	Biópsia renal cirúrgica unilateral	R\$ 417,82			1	R\$ 125,35	R\$ 109,15	R\$ 652,32
31101089	Cisto renal - escleroterapia percutânea - por cisto	R\$ 143,25			1	R\$ 42,98		R\$ 186,23
31101097	Endopielotomia percutânea unilateral	R\$ 609,68			2	R\$ 304,84	R\$ 369,22	R\$ 1.283,74
31101100	Estenose de junção pieloureteral - tratamento cirúrgico	R\$ 443,40			2	R\$ 221,70	R\$ 238,76	R\$ 903,86
31101119	Fístula pieló-cutânea - tratamento cirúrgico	R\$ 187,59			2	R\$ 93,80	R\$ 161,16	R\$ 442,55
31101127	Lombotomia exploradora	R\$ 282,24			1	R\$ 84,67	R\$ 161,16	R\$ 528,08
31101135	Marsupialização de cistos renais unilateral	R\$ 417,82			1	R\$ 125,35	R\$ 161,16	R\$ 704,33
31101151	Nefrectomia parcial com ureterectomia	R\$ 775,96			2	R\$ 387,98	R\$ 369,22	R\$ 1.533,15
31101160	Nefrectomia parcial unilateral	R\$ 775,96			2	R\$ 387,98	R\$ 238,76	R\$ 1.402,69
31101178	Nefrectomia parcial unilateral extracorpórea	R\$ 1.897,26			3	R\$ 1.328,08	R\$ 238,76	R\$ 3.464,09
31101186	Nefrectomia radical unilateral	R\$ 850,99			2	R\$ 425,50	R\$ 369,22	R\$ 1.645,71
31101194	Nefrectomia total unilateral	R\$ 660,84			2	R\$ 330,42	R\$ 238,76	R\$ 1.230,02
31101208	Nefro ou pielointerocistostomia unilateral	R\$ 733,32			2	R\$ 366,66	R\$ 369,22	R\$ 1.469,20
31101216	Nefrolitotomia anatrófica unilateral	R\$ 775,96			3	R\$ 543,17	R\$ 369,22	R\$ 1.688,35
31101224	Nefrolitotomia percutânea unilateral	R\$ 609,68			2	R\$ 304,84	R\$ 515,88	R\$ 1.430,40
31101232	Nefrolitotomia simples unilateral	R\$ 515,88			1	R\$ 154,77	R\$ 238,76	R\$ 909,40
31101240	Nefrolitotripsia extracorpórea - 1ª sessão	R\$ 399,06					R\$ 238,76	R\$ 637,82
31101259	Nefrolitotripsia extracorpórea - reaplicações (até 3 meses)	R\$ 161,16					R\$ 238,76	R\$ 399,92
31101275	Nefrolitotripsia percutânea (pneumática ou pneumático-balística - MEC; eletrohidráulica - E.H.; OU ultrassom - U.S.)	R\$ 733,32			3	R\$ 513,33	R\$ 733,32	R\$ 1.979,97
31101283	Nefropexia unilateral	R\$ 417,82			1	R\$ 125,35	R\$ 161,16	R\$ 704,33

CÓDIGO	DESCRIÇÃO	HM	CO	FILME	Nº AUXILIARES	VALOR AUXILIARES	VALOR ANESTESISTA	VALOR TOTAL
31101291	Nefrorrafia (trauma) unilateral	R\$ 443,40			1	R\$ 133,02	R\$ 238,76	R\$ 815,18
31101305	Nefrostomia a céu aberto unilateral	R\$ 443,40			1	R\$ 133,02	R\$ 161,16	R\$ 737,59
31101313	Nefrostomia percutânea unilateral	R\$ 417,82					R\$ 75,04	R\$ 492,86
31101321	Nefroureterectomia com ressecção vesical unilateral	R\$ 733,32			2	R\$ 366,66	R\$ 369,22	R\$ 1.469,20
31101330	Pielolitotomia com nefrolitotomia anatrófica unilateral	R\$ 473,25			2	R\$ 236,62	R\$ 369,22	R\$ 1.079,09
31101348	Pielolitotomia com nefrolitotomia simples unilateral	R\$ 473,25			2	R\$ 236,62	R\$ 238,76	R\$ 948,63
31101356	Pielolitotomia unilateral	R\$ 399,06			2	R\$ 199,53	R\$ 161,16	R\$ 759,76
31101364	Pieloplastia	R\$ 567,90			2	R\$ 283,95	R\$ 161,16	R\$ 1.013,01
31101372	Pielostomia unilateral	R\$ 187,59			1	R\$ 56,28	R\$ 161,16	R\$ 405,03
31101380	Pielotomia exploradora unilateral	R\$ 417,82			2	R\$ 208,91	R\$ 161,16	R\$ 787,89
31101399	Punção aspirativa renal para diagnóstico de rejeição (ato médico)	R\$ 95,50						R\$ 95,50
31101402	Punção biópsia renal percutânea	R\$ 130,46						R\$ 130,46
31101410	Revascularização renal - qualquer técnica	R\$ 933,71			2	R\$ 466,85	R\$ 369,22	R\$ 1.769,78
31101429	Sinfisiotomia (rim em ferradura)	R\$ 417,82			2	R\$ 208,91	R\$ 238,76	R\$ 865,49
31101437	Transuretero anastomose	R\$ 399,06			2	R\$ 199,53	R\$ 238,76	R\$ 837,35
31101445	Tratamento cirúrgico da fistula pielo-intestinal	R\$ 515,88			2	R\$ 257,94	R\$ 238,76	R\$ 1.012,58
31101453	Tumor renal - enucleação unilateral	R\$ 609,68			2	R\$ 304,84	R\$ 238,76	R\$ 1.153,28
31101461	Tumor Wilms - tratamento cirúrgico	R\$ 933,71			2	R\$ 466,85	R\$ 515,88	R\$ 1.916,44
31101470	Tumores retro-peritoneais malignos unilaterais - exérese	R\$ 967,81			2	R\$ 483,91	R\$ 369,22	R\$ 1.820,94
31101488	Adrenalectomia laparoscópica unilateral	R\$ 933,71			2	R\$ 466,85	R\$ 733,32	R\$ 2.133,88
31101518	Nefropexia laparoscopica unilateral	R\$ 609,68			2	R\$ 304,84	R\$ 369,22	R\$ 1.283,74

CÓDIGO	DESCRIÇÃO	HM	CO	FILME	Nº AUXILIARES	VALOR AUXILIARES	VALOR ANESTESISTA	VALOR TOTAL
31101526	Pieloplastia laparoscopica unilateral	R\$ 933,71			2	R\$ 466,85	R\$ 515,88	R\$ 1.916,44
31101534	Pielolitotomia laparoscopica unilateral	R\$ 609,68			2	R\$ 304,84	R\$ 369,22	R\$ 1.283,74
31101542	Nefroureterectomia com ressecao vesical laparoscopica unilateral	R\$ 1.274,79			2	R\$ 637,39	R\$ 515,88	R\$ 2.428,06
31101550	Nefrectomia radical laparoscopica unilateral	R\$ 1.274,79			2	R\$ 637,39	R\$ 515,88	R\$ 2.428,06
31101569	Nefrectomia parcial laparoscopica unilateral	R\$ 1.274,79			2	R\$ 637,39	R\$ 369,22	R\$ 2.281,40
31101577	Nefrolitotripsia percutânea unilateral a laser	R\$ 609,68			2	R\$ 304,84	R\$ 515,88	R\$ 1.430,40
31101585	Nefrectomia total unilateral por videolaparoscopia	R\$ 967,81			2	R\$ 483,91	R\$ 515,88	R\$ 1.967,61
31102018	Biópsia cirúrgica de ureter unilateral	R\$ 217,44			1	R\$ 65,23	R\$ 75,04	R\$ 357,71
31102026	Biópsia endoscópica de ureter unilateral	R\$ 187,59					R\$ 75,04	R\$ 262,63
31102034	Cateterismo ureteral unilateral	R\$ 109,15						R\$ 109,15
31102042	Colocação cirúrgica de duplo J unilateral	R\$ 217,44			1	R\$ 65,23	R\$ 161,16	R\$ 443,83
31102050	Colocação cistoscópica de duplo J unilateral	R\$ 187,59			1	R\$ 56,28	R\$ 161,16	R\$ 405,03
31102069	Colocação nefroscópica de duplo J unilateral	R\$ 238,76			1	R\$ 71,63	R\$ 238,76	R\$ 549,14
31102077	Colocação ureteroscópica de duplo J unilateral	R\$ 217,44			1	R\$ 65,23	R\$ 238,76	R\$ 521,43
31102085	Dilatação endoscópica unilateral	R\$ 161,16					R\$ 75,04	R\$ 236,20
31102093	Duplicação pieloureteral - tratamento cirúrgico - unilateral	R\$ 443,40			2	R\$ 221,70	R\$ 369,22	R\$ 1.034,33
31102107	Fístula uretero-cutânea unilateral (tratamento cirúrgico)	R\$ 417,82			1	R\$ 125,35	R\$ 161,16	R\$ 704,33
31102115	Fístula uretero-intestinal unilateral (tratamento cirúrgico)	R\$ 515,88			2	R\$ 257,94	R\$ 161,16	R\$ 934,99
31102123	Fístula uretero-vaginal unilateral (tratamento cirúrgico)	R\$ 567,90			2	R\$ 283,95	R\$ 161,16	R\$ 1.013,01
31102131	Meatotomia endoscópica unilateral	R\$ 161,16					R\$ 75,04	R\$ 236,20
31102174	Reimplante ureterointestinal uni ou bilateral	R\$ 567,90			2	R\$ 283,95	R\$ 369,22	R\$ 1.221,07

CÓDIGO	DESCRIÇÃO	HM	CO	FILME	Nº AUXILIARES	VALOR AUXILIARES	VALOR ANESTESISTA	VALOR TOTAL
31102182	Reimplante ureteral por via extra ou intravesical unilateral	R\$ 567,90			2	R\$ 283,95	R\$ 238,76	R\$ 1.090,60
31102204	Reimplante uretero-vesical unilateral - via combinada	R\$ 567,90			2	R\$ 283,95	R\$ 238,76	R\$ 1.090,60
31102220	Retirada endoscópica de cálculo de ureter unilateral	R\$ 238,76			1	R\$ 71,63	R\$ 161,16	R\$ 471,54
31102239	Transureterostomia	R\$ 609,68			2	R\$ 304,84	R\$ 238,76	R\$ 1.153,28
31102247	Ureterectomia unilateral	R\$ 399,06			1	R\$ 119,72	R\$ 109,15	R\$ 627,93
31102255	Ureterocele unilateral - ressecção a céu aberto	R\$ 399,06			1	R\$ 119,72	R\$ 109,15	R\$ 627,93
31102263	Ureteroceles - tratamento endoscópico - unilateral	R\$ 369,22					R\$ 161,16	R\$ 530,38
31102271	Ureteroileocistostomia unilateral	R\$ 609,68			2	R\$ 304,84	R\$ 733,32	R\$ 1.647,84
31102280	Ureteroileostomia cutânea unilateral	R\$ 660,84			2	R\$ 330,42	R\$ 369,22	R\$ 1.360,48
31102298	Ureterólise unilateral	R\$ 238,76			1	R\$ 71,63	R\$ 238,76	R\$ 549,14
31102301	Ureterolitotomia unilateral	R\$ 282,24			1	R\$ 84,67	R\$ 161,16	R\$ 528,08
31102310	Ureterolitotripsia extracorpórea - 1ª sessão	R\$ 399,06					R\$ 369,22	R\$ 768,28
31102328	Ureterolitotripsia extracorpórea - reaplicações (até 3 meses)	R\$ 161,16					R\$ 369,22	R\$ 530,38
31102344	Ureteroplastia unilateral	R\$ 567,90			2	R\$ 283,95	R\$ 238,76	R\$ 1.090,60
31102352	Ureterorrenolitotomia unilateral	R\$ 473,25			1	R\$ 141,97	R\$ 515,88	R\$ 1.131,11
31102360	Ureterorrenolitotripsia flexível a laser unilateral	R\$ 775,96			1	R\$ 232,79	R\$ 515,88	R\$ 1.524,63
31102379	Ureterorrenolitotripsia rígida unilateral	R\$ 660,84			1	R\$ 198,25	R\$ 369,22	R\$ 1.228,31
31102409	Ureterossigmoidoplastia unilateral	R\$ 609,68			2	R\$ 304,84	R\$ 369,22	R\$ 1.283,74
31102417	Ureterossigmoidostomia unilateral	R\$ 609,68			2	R\$ 304,84	R\$ 369,22	R\$ 1.283,74
31102425	Ureterostomia cutânea unilateral	R\$ 399,06			1	R\$ 119,72	R\$ 161,16	R\$ 679,94
31102433	Ureterotomia interna percutânea unilateral	R\$ 473,25			1	R\$ 141,97	R\$ 238,76	R\$ 853,98

CÓDIGO	DESCRIÇÃO	HM	CO	FILME	Nº AUXILIARES	VALOR AUXILIARES	VALOR ANESTESISTA	VALOR TOTAL
31102441	Ureterotomia interna ureteroscópica flexível unilateral	R\$ 260,93			1	R\$ 78,28	R\$ 238,76	R\$ 577,96
31102450	Ureterotomia interna ureteroscópica rígida unilateral	R\$ 217,44			1	R\$ 65,23	R\$ 238,76	R\$ 521,43
31102468	Ureteroureterocistoneostomia	R\$ 609,68			2	R\$ 304,84	R\$ 369,22	R\$ 1.283,74
31102476	Ureteroureterostomia unilateral	R\$ 515,88			2	R\$ 257,94	R\$ 238,76	R\$ 1.012,58
31102514	Ureteroureterostomia laparoscópica unilateral	R\$ 775,96			2	R\$ 387,98	R\$ 369,22	R\$ 1.533,15
31102530	Correção laparoscópica de refluxo vesico-ureteral unilateral	R\$ 933,71					R\$ 369,22	R\$ 1.302,93
31102549	Reimplante uretero-vesical laparoscópico unilateral	R\$ 933,71			2	R\$ 466,85	R\$ 515,88	R\$ 1.916,44
31102557	Reimplante ureterointestinal laparoscópico unilateral	R\$ 933,71			2	R\$ 466,85	R\$ 515,88	R\$ 1.916,44
31102565	Ureterorenolitotripsia rígida unilateral a laser	R\$ 660,84			1	R\$ 198,25	R\$ 515,88	R\$ 1.374,98
31102590	Refluxo vesico-ureteral - tratamento endoscópico - unilateral (com diretriz definida pela ANS - nº 122)	R\$ 473,25			1	R\$ 141,97	R\$ 238,76	R\$ 853,98
31103014	Ampliação vesical	R\$ 775,96			2	R\$ 387,98	R\$ 369,22	R\$ 1.533,15
31103022	Bexiga psóica - tratamento cirúrgico	R\$ 443,40			2	R\$ 221,70	R\$ 161,16	R\$ 826,27
31103030	Biópsia endoscópica de bexiga (inclui cistoscopia)	R\$ 109,15					R\$ 75,04	R\$ 184,18
31103049	Biópsia vesical a céu aberto	R\$ 187,59					R\$ 109,15	R\$ 296,74
31103057	Cálculo vesical - extração endoscópica	R\$ 199,53			1	R\$ 59,86	R\$ 369,22	R\$ 628,61
31103065	Cistectomia parcial	R\$ 567,90			1	R\$ 170,37	R\$ 161,16	R\$ 899,43
31103073	Cistectomia radical (inclui próstata ou útero)	R\$ 933,71			2	R\$ 466,85	R\$ 515,88	R\$ 1.916,44
31103081	Cistectomia total	R\$ 660,84			2	R\$ 330,42	R\$ 238,76	R\$ 1.230,02
31103090	Cistolitotomia	R\$ 217,44			1	R\$ 65,23	R\$ 109,15	R\$ 391,82
31103103	Cistolitotripsia extracorpórea - 1ª sessão	R\$ 399,06					R\$ 161,16	R\$ 560,22
31103111	Cistolitotripsia extracorpórea - reaplicações (até 3 meses)	R\$ 161,16					R\$ 109,15	R\$ 270,31

CÓDIGO	DESCRIÇÃO	HM	CO	FILME	Nº AUXILIARES	VALOR AUXILIARES	VALOR ANESTESISTA	VALOR TOTAL
31103138	Cistolitotripsia percutânea (U.S., E.H., E.C.)	R\$ 260,93			1	R\$ 78,28	R\$ 238,76	R\$ 577,96
31103146	Cistolitotripsia transuretral (U.S., E.H., E.C.)	R\$ 217,44			1	R\$ 65,23	R\$ 369,22	R\$ 651,89
31103154	Cistoplastia redutora	R\$ 515,88			2	R\$ 257,94	R\$ 109,15	R\$ 882,97
31103162	Cistorrafia (trauma)	R\$ 399,06			1	R\$ 119,72	R\$ 109,15	R\$ 627,93
31103170	Cistostomia cirúrgica	R\$ 187,59			1	R\$ 56,28	R\$ 109,15	R\$ 353,02
31103189	Cistostomia com procedimento endoscópico	R\$ 187,59			1	R\$ 56,28	R\$ 161,16	R\$ 405,03
31103197	Cistostomia por punção com trocarer	R\$ 187,59						R\$ 187,59
31103200	Colo de divertículo - ressecção endoscópica	R\$ 369,22			1	R\$ 110,77	R\$ 109,15	R\$ 589,13
31103219	Colo vesical - ressecção endoscópica	R\$ 217,44			1	R\$ 65,23	R\$ 161,16	R\$ 443,83
31103227	Corpo estranho - extração cirúrgica	R\$ 187,59					R\$ 109,15	R\$ 296,74
31103235	Corpo estranho - extração endoscópica	R\$ 199,53					R\$ 75,04	R\$ 274,57
31103243	Diverticulectomia vesical	R\$ 417,82			1	R\$ 125,35	R\$ 161,16	R\$ 704,33
31103251	Enterocistoplastia (ampliação vesical)	R\$ 775,96			2	R\$ 387,98	R\$ 369,22	R\$ 1.533,15
31103260	Extrofia em cloaca - tratamento cirúrgico	R\$ 1.701,99			2	R\$ 850,99	R\$ 515,88	R\$ 3.068,87
31103278	Extrofia vesical - tratamento cirúrgico	R\$ 1.402,69			2	R\$ 701,35	R\$ 515,88	R\$ 2.619,92
31103286	Fístula vésico-cutânea - tratamento cirúrgico	R\$ 443,40			1	R\$ 133,02	R\$ 109,15	R\$ 685,57
31103294	Fístula vésico-entérica - tratamento cirúrgico	R\$ 567,90			2	R\$ 283,95	R\$ 238,76	R\$ 1.090,60
31103308	Fístula vésico-retal - tratamento cirúrgico	R\$ 567,90			2	R\$ 283,95	R\$ 238,76	R\$ 1.090,60
31103316	Fístula vésico-uterina - tratamento cirúrgico	R\$ 567,90			1	R\$ 170,37	R\$ 238,76	R\$ 977,02
31103324	Fístula vésico-vaginal - tratamento cirúrgico	R\$ 567,90			2	R\$ 283,95	R\$ 238,76	R\$ 1.090,60
31103332	Incontinência urinária - "sling" vaginal ou abdominal	R\$ 369,22			1	R\$ 110,77	R\$ 369,22	R\$ 849,20

CÓDIGO	DESCRIÇÃO	HM	CO	FILME	Nº AUXILIARES	VALOR AUXILIARES	VALOR ANESTESISTA	VALOR TOTAL
31103340	Incontinência urinária – suspensão endoscópica de colo	R\$ 282,24			1	R\$ 84,67	R\$ 238,76	R\$ 605,67
31103359	Incontinência urinária – tratamento cirúrgico supra-púbico	R\$ 417,82			1	R\$ 125,35	R\$ 238,76	R\$ 781,93
31103367	Incontinência urinária – tratamento endoscópico (injeção)	R\$ 109,15			1	R\$ 32,74	R\$ 238,76	R\$ 380,65
31103375	Incontinência urinária com colpoplastia anterior – tratamento cirúrgico (com ou sem uso de prótese)	R\$ 473,25			2	R\$ 236,62	R\$ 369,22	R\$ 1.079,09
31103383	Pólipos vesicais – ressecção cirúrgica	R\$ 399,06			1	R\$ 119,72	R\$ 161,16	R\$ 679,94
31103391	Pólipos vesicais – ressecção endoscópica	R\$ 187,59			1	R\$ 56,28	R\$ 109,15	R\$ 353,02
31103405	Punção e aspiração vesical	R\$ 54,57						R\$ 54,57
31103413	Reimplante uretero-vesical à Boari	R\$ 567,90			2	R\$ 283,95	R\$ 369,22	R\$ 1.221,07
31103430	Retenção por coágulo – aspiração vesical	R\$ 46,05					R\$ 75,04	R\$ 121,08
31103448	Tumor vesical – fotocoagulação a laser	R\$ 187,59					R\$ 369,22	R\$ 556,81
31103456	Tumor vesical – ressecção endoscópica	R\$ 217,44			1	R\$ 65,23	R\$ 238,76	R\$ 521,43
31103464	Vesicostomia cutânea	R\$ 187,59			1	R\$ 56,28	R\$ 238,76	R\$ 482,63
31103472	Retirada endoscópica de duplo J	R\$ 109,15					R\$ 75,04	R\$ 184,18
31103480	Neobexiga cutânea continente	R\$ 775,96			3	R\$ 543,17	R\$ 733,32	R\$ 2.052,45
31103499	Neobexiga retal continente	R\$ 1.040,29			3	R\$ 728,21	R\$ 733,32	R\$ 2.501,82
31103502	Neobexiga uretral continente	R\$ 775,96			3	R\$ 543,17	R\$ 733,32	R\$ 2.052,45
31103529	Cistectomia parcial laparoscópica	R\$ 850,99			2	R\$ 425,50	R\$ 369,22	R\$ 1.645,71
31103537	Cistectomia radical laparoscópica (inclui próstata ou útero)	R\$ 1.539,12			2	R\$ 769,56	R\$ 733,32	R\$ 3.042,01
31103561	Cistolitotripsia a laser	R\$ 369,22			1	R\$ 110,77	R\$ 369,22	R\$ 849,20
31103596	Tratamento da hiperatividade vesical: injeção intravesical de toxina botulínica (com diretriz definida pela ANS – nº 73)	R\$ 187,59			1	R\$ 56,28	R\$ 161,16	R\$ 405,03

CÓDIGO	DESCRIÇÃO	HM	CO	FILME	Nº AUXILIARES	VALOR AUXILIARES	VALOR ANESTESISTA	VALOR TOTAL
31104010	Abscesso periuretral - tratamento cirúrgico	R\$ 75,04					R\$ 75,04	R\$ 150,08
31104029	Biópsia endoscópica de uretra	R\$ 95,50					R\$ 75,04	R\$ 170,54
31104037	Corpo estranho ou cálculo - extração cirúrgica	R\$ 187,59					R\$ 75,04	R\$ 262,63
31104045	Corpo estranho ou cálculo - extração endoscópica	R\$ 161,16					R\$ 75,04	R\$ 236,20
31104053	Divertículo uretral - tratamento cirúrgico	R\$ 399,06			1	R\$ 119,72	R\$ 109,15	R\$ 627,93
31104061	Eletrocoagulação endoscópica	R\$ 161,16			1	R\$ 48,35	R\$ 109,15	R\$ 318,65
31104070	Esfincterotomia - uretra	R\$ 130,46			1	R\$ 39,14	R\$ 109,15	R\$ 278,75
31104088	Fístula uretro-cutânea - correção cirúrgica	R\$ 399,06			1	R\$ 119,72	R\$ 109,15	R\$ 627,93
31104096	Fístula uretro-retal - correção cirúrgica	R\$ 567,90			1	R\$ 170,37	R\$ 238,76	R\$ 977,02
31104100	Fístula uretro-vaginal - correção cirúrgica	R\$ 567,90			1	R\$ 170,37	R\$ 161,16	R\$ 899,43
31104118	Incontinência urinária masculina - tratamento cirúrgico (exclui implante de esfínter artificial)	R\$ 567,90			1	R\$ 170,37	R\$ 238,76	R\$ 977,02
31104126	Injeções periuretrais (incluindo uretrrocistoscopia) por tratamento	R\$ 109,15			1	R\$ 32,74	R\$ 161,16	R\$ 303,05
31104134	Meatoplastia (retalho cutâneo)	R\$ 217,44			1	R\$ 65,23	R\$ 109,15	R\$ 391,82
31104142	Meatotomia uretral	R\$ 95,50					R\$ 75,04	R\$ 170,54
31104150	Neouretra proximal (cistourethroplastia)	R\$ 567,90			2	R\$ 283,95	R\$ 238,76	R\$ 1.090,60
31104169	Ressecção de carúncula	R\$ 95,50					R\$ 75,04	R\$ 170,54
31104177	Ressecção de válvula uretral posterior	R\$ 515,88			1	R\$ 154,77	R\$ 161,16	R\$ 831,81
31104185	Tumor uretral - excisão	R\$ 187,59			1	R\$ 56,28	R\$ 161,16	R\$ 405,03
31104193	Uretroplastia anterior	R\$ 399,06			1	R\$ 119,72	R\$ 109,15	R\$ 627,93
31104207	Uretroplastia posterior	R\$ 567,90			2	R\$ 283,95	R\$ 109,15	R\$ 960,99
31104215	Uretrostomia	R\$ 187,59			1	R\$ 56,28	R\$ 75,04	R\$ 318,91

CÓDIGO	DESCRIÇÃO	HM	CO	FILME	Nº AUXILIARES	VALOR AUXILIARES	VALOR ANESTESISTA	VALOR TOTAL
31104223	Uretrotomia interna	R\$ 143,25			1	R\$ 42,98	R\$ 75,04	R\$ 261,27
31104231	Uretrotomia interna com prótese endouretrol	R\$ 399,06			1	R\$ 119,72	R\$ 161,16	R\$ 679,94
31104240	Uretrectomia total	R\$ 399,06			1	R\$ 119,72	R\$ 161,16	R\$ 679,94
31104274	Incontinência urinária masculina sling (com diretriz definida pela ANS - nº 48)	R\$ 567,90			1	R\$ 170,37	R\$ 369,22	R\$ 1.107,49
31104282	Incontinência urinária masculina - esfíncter artificial (com diretriz definida pela ANS - nº 48)	R\$ 567,90			1	R\$ 170,37	R\$ 369,22	R\$ 1.107,49
31104290	Retirada e/ou substituição de implante no tratamento da incontinência urinária masculina - esfíncter artificial (com diretriz definida pela ANS - nº 48)	R\$ 282,24						R\$ 282,24
31201024	Abscesso de próstata - drenagem	R\$ 217,44			1	R\$ 65,23	R\$ 109,15	R\$ 391,82
31201032	Biópsia prostática - até 8 fragmentos	R\$ 95,50					R\$ 75,04	R\$ 170,54
31201040	Biópsia prostática - mais de 8 fragmentos	R\$ 109,15					R\$ 109,15	R\$ 218,29
31201067	Hemorragia da loja prostática - evacuação e irrigação	R\$ 109,15			1	R\$ 32,74	R\$ 238,76	R\$ 380,65
31201075	Hemorragia da loja prostática - revisão endoscópica	R\$ 238,76			1	R\$ 71,63	R\$ 238,76	R\$ 549,14
31201091	Hipertrofia prostática - implante de prótese	R\$ 187,59			1	R\$ 56,28	R\$ 161,16	R\$ 405,03
31201105	Hipertrofia prostática - tratamento por dilatação	R\$ 109,15			1	R\$ 32,74	R\$ 161,16	R\$ 303,05
31201113	Prostatovesiclectomia radical	R\$ 775,96			2	R\$ 387,98	R\$ 515,88	R\$ 1.679,82
31201121	Prostatectomia a céu aberto	R\$ 609,68			2	R\$ 304,84	R\$ 238,76	R\$ 1.153,28
31201130	Ressecção endoscópica da próstata	R\$ 515,88			1	R\$ 154,77	R\$ 369,22	R\$ 1.039,87
31201148	Prostatovesiclectomia radical laparoscópica	R\$ 1.274,79			2	R\$ 637,39	R\$ 733,32	R\$ 2.645,50
31202012	Biópsia escrotal	R\$ 95,50						R\$ 95,50
31202020	Drenagem de abscesso - escroto	R\$ 46,05						R\$ 46,05
31202039	Elefantíase peno-escrotal - tratamento cirúrgico	R\$ 473,25			2	R\$ 236,62	R\$ 238,76	R\$ 948,63

CÓDIGO	DESCRIÇÃO	HM	CO	FILME	Nº AUXILIARES	VALOR AUXILIARES	VALOR ANESTESISTA	VALOR TOTAL
31202047	Exérese de cisto escrotal	R\$ 95,50						R\$ 95,50
31202063	Reconstrução da bolsa escrotal com retalho inguinal pediculado - por estágio	R\$ 515,88			2	R\$ 257,94	R\$ 238,76	R\$ 1.012,58
31202071	Ressecção parcial da bolsa escrotal	R\$ 217,44			1	R\$ 65,23	R\$ 109,15	R\$ 391,82
31203019	Autotransplante de um testículo	R\$ 1.402,69			3	R\$ 981,88	R\$ 515,88	R\$ 2.900,46
31203027	Biópsia unilateral de testículo	R\$ 95,50			1	R\$ 28,65	R\$ 75,04	R\$ 199,19
31203035	Escroto agudo - exploração cirúrgica	R\$ 399,06			1	R\$ 119,72	R\$ 161,16	R\$ 679,94
31203043	Hidrocele unilateral - correção cirúrgica	R\$ 109,15			1	R\$ 32,74	R\$ 109,15	R\$ 251,03
31203051	Implante de prótese testicular unilateral	R\$ 187,59			1	R\$ 56,28	R\$ 109,15	R\$ 353,02
31203060	Orquidopexia unilateral	R\$ 399,06			1	R\$ 119,72	R\$ 161,16	R\$ 679,94
31203078	Orquiectomia unilateral	R\$ 217,44			1	R\$ 65,23	R\$ 109,15	R\$ 391,82
31203086	Punção da vaginal	R\$ 46,05						R\$ 46,05
31203094	Reparação plástica (trauma)	R\$ 369,22			1	R\$ 110,77	R\$ 161,16	R\$ 641,15
31203108	Torção de testículo - cura cirúrgica	R\$ 399,06			1	R\$ 119,72	R\$ 161,16	R\$ 679,94
31203116	Tumor de testículo - ressecção	R\$ 217,44			2	R\$ 108,72	R\$ 369,22	R\$ 695,38
31203124	Varicocele unilateral - correção cirúrgica	R\$ 217,44			1	R\$ 65,23	R\$ 109,15	R\$ 391,82
31203132	Orquidopexia laparoscópica unilateral	R\$ 609,68			1	R\$ 182,90	R\$ 369,22	R\$ 1.161,80
31204015	Biópsia de epidídimo	R\$ 95,50			1	R\$ 28,65		R\$ 124,15
31204023	Drenagem de abscesso - epidídimo	R\$ 95,50						R\$ 95,50
31204031	Epididimectomia unilateral	R\$ 109,15			1	R\$ 32,74	R\$ 109,15	R\$ 251,03
31204040	Epididimovasoplastia unilateral	R\$ 312,09			1	R\$ 93,63	R\$ 161,16	R\$ 566,87
31204058	Epididimovasoplastia unilateral microcirúrgica	R\$ 399,06			1	R\$ 119,72	R\$ 369,22	R\$ 888,00

CÓDIGO	DESCRIÇÃO	HM	CO	FILME	Nº AUXILIARES	VALOR AUXILIARES	VALOR ANESTESISTA	VALOR TOTAL
31204066	Exérese de cisto unilateral	R\$ 109,15			1	R\$ 32,74	R\$ 75,04	R\$ 216,93
31205011	Espermatoclectomia unilateral	R\$ 109,15			1	R\$ 32,74	R\$ 75,04	R\$ 216,93
31205020	Exploração cirúrgica do deferente unilateral	R\$ 109,15			1	R\$ 32,74	R\$ 75,04	R\$ 216,93
31205046	Vasectomia unilateral (com diretriz definida pela ANS - nº 12)	R\$ 109,15			1	R\$ 32,74	R\$ 75,04	R\$ 216,93
31205070	Cirurgia esterilizadora masculina (com diretriz definida pela ANS - nº 12)	R\$ 399,06			1	R\$ 119,72		R\$ 518,78
31206018	Amputação parcial	R\$ 417,82			1	R\$ 125,35	R\$ 109,15	R\$ 652,32
31206026	Amputação total	R\$ 399,06			1	R\$ 119,72	R\$ 238,76	R\$ 757,54
31206034	Biópsia peniana	R\$ 95,50						R\$ 95,50
31206042	Doença de Peyronie - tratamento cirúrgico	R\$ 417,82			1	R\$ 125,35	R\$ 161,16	R\$ 704,33
31206050	Eletrocoagulação de lesões cutâneas	R\$ 46,05						R\$ 46,05
31206069	Emasculação	R\$ 609,68			2	R\$ 304,84	R\$ 161,16	R\$ 1.075,68
31206077	Epispadia - reconstrução por etapa	R\$ 660,84			1	R\$ 198,25	R\$ 238,76	R\$ 1.097,85
31206085	Epispadia com incontinência - tratamento cirúrgico	R\$ 733,32			2	R\$ 366,66	R\$ 238,76	R\$ 1.338,74
31206093	Fratura de pênis - tratamento cirúrgico	R\$ 217,44			1	R\$ 65,23	R\$ 161,16	R\$ 443,83
31206107	Hipospadia - por estágio - tratamento cirúrgico	R\$ 473,25			1	R\$ 141,97	R\$ 161,16	R\$ 776,38
31206115	Hipospadia distal - tratamento em 1 tempo - tratamento cirúrgico	R\$ 515,88			1	R\$ 154,77	R\$ 238,76	R\$ 909,40
31206123	Hipospadia proximal - tratamento em 1 tempo - tratamento cirúrgico	R\$ 660,84			1	R\$ 198,25	R\$ 238,76	R\$ 1.097,85
31206140	Implante de prótese semi-rígida (exclui próteses infláveis)	R\$ 217,44			1	R\$ 65,23	R\$ 238,76	R\$ 521,43
31206158	Neofaloplastia - por estágio	R\$ 515,88			2	R\$ 257,94	R\$ 238,76	R\$ 1.012,58
31206166	Neofaloplastia com retalho inguinal pediculado com reconstrução uretral - por estágio	R\$ 515,88			2	R\$ 257,94	R\$ 369,22	R\$ 1.143,04
31206174	Parafimose - redução manual ou cirúrgica	R\$ 95,50					R\$ 75,04	R\$ 170,54

CÓDIGO	DESCRIÇÃO	HM	CO	FILME	Nº AUXILIARES	VALOR AUXILIARES	VALOR ANESTESISTA	VALOR TOTAL
31206182	Pênis curvo congênito - tratamento cirúrgico	R\$ 515,88			1	R\$ 154,77	R\$ 238,76	R\$ 909,40
31206190	Plástica - retalho cutâneo à distância	R\$ 417,82			1	R\$ 125,35	R\$ 238,76	R\$ 781,93
31206204	Plástica de corpo cavernoso	R\$ 399,06			1	R\$ 119,72	R\$ 109,15	R\$ 627,93
31206212	Plástica do freio bálano-prepucial	R\$ 95,50			1	R\$ 28,65	R\$ 75,04	R\$ 199,19
31206220	Postectomia	R\$ 161,16			1	R\$ 48,35	R\$ 109,15	R\$ 318,65
31206239	Priapismo - tratamento cirúrgico	R\$ 399,06			1	R\$ 119,72	R\$ 161,16	R\$ 679,94
31206247	Reconstrução de pênis com enxerto - plástica total	R\$ 417,82			2	R\$ 208,91	R\$ 238,76	R\$ 865,49
31206255	Reimplante do pênis	R\$ 1.897,26			3	R\$ 1.328,08	R\$ 515,88	R\$ 3.741,22
31206263	Revascularização peniana	R\$ 660,84			2	R\$ 330,42	R\$ 369,22	R\$ 1.360,48
31301010	Bartolinetomia unilateral	R\$ 143,25			1	R\$ 42,98	R\$ 75,04	R\$ 261,27
31301029	Biópsia de vulva	R\$ 46,05						R\$ 46,05
31301037	Cauterização química, ou eletrocauterização, ou criocauterização de lesões da vulva (por grupo de até 5 lesões)	R\$ 46,05						R\$ 46,05
31301045	Clitorectomia (parcial ou total)	R\$ 217,44			1	R\$ 65,23	R\$ 75,04	R\$ 357,71
31301053	Clitoroplastia	R\$ 238,76			2	R\$ 119,38	R\$ 238,76	R\$ 596,89
31301061	Excisão radical local da vulva (não inclui a linfadenectomia)	R\$ 473,25			2	R\$ 236,62	R\$ 238,76	R\$ 948,63
31301070	Exérese de glândula de Skene	R\$ 95,50			1	R\$ 28,65	R\$ 75,04	R\$ 199,19
31301088	Exérese de lesão da vulva e/ou do períneo (por grupo de até 5 lesões)	R\$ 54,57						R\$ 54,57
31301096	Hipertrofia dos pequenos lábios - correção cirúrgica	R\$ 161,16			1	R\$ 48,35	R\$ 75,04	R\$ 284,55
31301100	Incisão e drenagem da glândula de Bartholin ou Skene	R\$ 46,05			1	R\$ 13,81		R\$ 59,86
31301118	Marsupialização da glândula de Bartholin	R\$ 109,15			1	R\$ 32,74	R\$ 75,04	R\$ 216,93
31301126	Vulvectomia ampliada (não inclui a linfadenectomia)	R\$ 850,99			2	R\$ 425,50	R\$ 238,76	R\$ 1.515,25

CÓDIGO	DESCRIÇÃO	HM	CO	FILME	Nº AUXILIARES	VALOR AUXILIARES	VALOR ANESTESISTA	VALOR TOTAL
31301134	Vulvectomia simples	R\$ 660,84			2	R\$ 330,42	R\$ 161,16	R\$ 1.152,42
31302017	Biópsia de vagina	R\$ 46,05						R\$ 46,05
31302025	Colpectomia	R\$ 567,90			2	R\$ 283,95	R\$ 161,16	R\$ 1.013,01
31302033	Colpocleise (Lefort)	R\$ 417,82			2	R\$ 208,91	R\$ 109,15	R\$ 735,88
31302041	Colpoplastia anterior	R\$ 369,22			2	R\$ 184,61	R\$ 109,15	R\$ 662,97
31302050	Colpoplastia posterior com perineorrafia	R\$ 312,09			2	R\$ 156,04	R\$ 109,15	R\$ 577,28
31302068	Colporrafia ou colpoperineoplastia incluindo ressecção de septo ou ressutura de parede vaginal	R\$ 399,06			2	R\$ 199,53	R\$ 109,15	R\$ 707,74
31302076	Colpotomia ou culdocentese	R\$ 95,50			2	R\$ 47,75	R\$ 75,04	R\$ 218,29
31302084	Exérese de cisto vaginal	R\$ 238,76			1	R\$ 71,63	R\$ 75,04	R\$ 385,42
31302092	Extração de corpo estranho com anestesia geral ou bloqueio	R\$ 109,15			1	R\$ 32,74	R\$ 75,04	R\$ 216,93
31302106	Fístula ginecológica - tratamento cirúrgico	R\$ 515,88			2	R\$ 257,94	R\$ 238,76	R\$ 1.012,58
31302114	Himenotomia	R\$ 95,50			1	R\$ 28,65	R\$ 75,04	R\$ 199,19
31302122	Neovagina (cólon, delgado, tubo de pele)	R\$ 660,84			2	R\$ 330,42	R\$ 369,22	R\$ 1.360,48
31302130	Cauterização química, ou eletrocauterização, ou criocauterização de lesões da vagina (por grupo de até 5 lesões)	R\$ 46,05						R\$ 46,05
31303013	Aspiração manual intra-uterina (AMIU)	R\$ 130,46					R\$ 109,15	R\$ 239,61
31303021	Biópsia do colo uterino	R\$ 46,05						R\$ 46,05
31303030	Biópsia do endométrio	R\$ 46,05						R\$ 46,05
31303056	Curetagem ginecológica semiótica e/ou terapêutica com ou sem dilatação de colo uterino	R\$ 130,46					R\$ 75,04	R\$ 205,50
31303064	Dilatação do colo uterino	R\$ 34,11					R\$ 75,04	R\$ 109,15
31303072	Excisão de pólipos cervical	R\$ 75,04					R\$ 75,04	R\$ 150,08

CÓDIGO	DESCRIÇÃO	HM	CO	FILME	Nº AUXILIARES	VALOR AUXILIARES	VALOR ANESTESISTA	VALOR TOTAL
31303080	Histerectomia subtotal com ou sem anexectomia, uni ou bilateral - qualquer via	R\$ 567,90			2	R\$ 283,95	R\$ 161,16	R\$ 1.013,01
31303102	Histerectomia total - via abdominal	R\$ 609,68			2	R\$ 304,84	R\$ 238,76	R\$ 1.153,28
31303110	Histerectomia total ampliada - qualquer via - (não inclui a linfadenectomia pélvica)	R\$ 850,99			3	R\$ 595,70	R\$ 369,22	R\$ 1.815,91
31303129	Histerectomia total com anexectomia uni ou bilateral - qualquer via	R\$ 660,84			2	R\$ 330,42	R\$ 238,76	R\$ 1.230,02
31303137	Metroplastia (Strassmann ou outra técnica)	R\$ 473,25			2	R\$ 236,62	R\$ 161,16	R\$ 871,03
31303145	Miomectomia uterina	R\$ 473,25			2	R\$ 236,62	R\$ 161,16	R\$ 871,03
31303153	Traquelectomia - amputação, conização - (com ou sem cirurgia de alta frequência / CAF)	R\$ 238,76			2	R\$ 119,38	R\$ 109,15	R\$ 467,28
31303161	Traquelectomia radical (não inclui a linfadenectomia)	R\$ 733,32			2	R\$ 366,66	R\$ 238,76	R\$ 1.338,74
31303170	Histeroscopia cirúrgica com biópsia e/ou curetagem uterina, lise de sinéquias, retirada de corpo estranho	R\$ 399,06					R\$ 161,16	R\$ 560,22
31303188	Histeroscopia com ressectoscópio para polipectomia, metroplastia, endometrectomia e ressecção de sinéquias	R\$ 417,82					R\$ 238,76	R\$ 656,58
31303196	Cauterização química, ou eletrocauterização, ou criocauterização de lesões de colo uterino (por sessão)	R\$ 46,05						R\$ 46,05
31303200	Histerectomia subtotal laparoscópica com ou sem anexectomia, uni ou bilateral (via alta)	R\$ 733,32			2	R\$ 366,66	R\$ 369,22	R\$ 1.469,20
31303218	Histerectomia total laparoscópica	R\$ 850,99			2	R\$ 425,50	R\$ 515,88	R\$ 1.792,38
31303226	Histerectomia total laparoscópica ampliada	R\$ 1.274,79			2	R\$ 637,39	R\$ 733,32	R\$ 2.645,50
31303234	Histerectomia total laparoscópica com anexectomia uni ou bilateral	R\$ 967,81			2	R\$ 483,91	R\$ 515,88	R\$ 1.967,61
31303250	Miomectomia uterina laparoscópica	R\$ 733,32			1	R\$ 220,00	R\$ 369,22	R\$ 1.322,54
31303269	Implante de dispositivo intra-uterino (DIU) não hormonal	R\$ 130,46						R\$ 130,46
31303285	Histerectomia puerperal	R\$ 609,68			2	R\$ 304,84	R\$ 238,76	R\$ 1.153,28
31303293	Implante de dispositivo intra-uterino (DIU) hormonal	R\$ 130,46						R\$ 130,46
31303307	Retirada de DIU por histeroscopia	R\$ 399,06						R\$ 399,06

CÓDIGO	DESCRIÇÃO	HM	CO	FILME	Nº AUXILIARES	VALOR AUXILIARES	VALOR ANESTESISTA	VALOR TOTAL
31303315	Curetagem uterina pós-parto	R\$ 130,46						R\$ 130,46
31303323	Histerectomia pós-parto	R\$ 567,90			2	R\$ 283,95	R\$ 238,76	R\$ 1.090,60
31304010	Cirurgia de esterilização feminina (laqueadura tubárica convencional) (com diretriz definida pela ANS - nº 11)	R\$ 399,06			1	R\$ 119,72	R\$ 161,16	R\$ 679,94
31304028	Neossalpingostomia distal	R\$ 473,25			1	R\$ 141,97	R\$ 369,22	R\$ 984,44
31304036	Recanalização tubária (qualquer técnica), uni ou bilateral (com microscópio ou lupa)	R\$ 473,25			1	R\$ 141,97	R\$ 238,76	R\$ 853,98
31304044	Salpingectomia uni ou bilateral	R\$ 369,22			1	R\$ 110,77	R\$ 161,16	R\$ 641,15
31304052	Cirurgia de esterilização feminina (laqueadura tubárica laparoscópica) (com diretriz definida pela ANS - nº 11)	R\$ 399,06			1	R\$ 119,72	R\$ 369,22	R\$ 888,00
31304060	Neossalpingostomia distal laparoscópica	R\$ 609,68			1	R\$ 182,90	R\$ 515,88	R\$ 1.308,47
31304079	Recanalização tubária laparoscópica uni ou bilateral	R\$ 733,32			1	R\$ 220,00	R\$ 369,22	R\$ 1.322,54
31304087	Salpingectomia uni ou bilateral laparoscópica	R\$ 473,25			1	R\$ 141,97	R\$ 369,22	R\$ 984,44
31305016	Ooforectomia uni ou bilateral ou ooforoplastia uni ou bilateral	R\$ 369,22			1	R\$ 110,77	R\$ 161,16	R\$ 641,15
31305024	Translocação de ovários	R\$ 443,40			1	R\$ 133,02	R\$ 369,22	R\$ 945,64
31305032	Ooforectomia laparoscópica uni ou bilateral ou ooforoplastia uni ou bilateral	R\$ 473,25			1	R\$ 141,97	R\$ 369,22	R\$ 984,44
31306012	Correção de defeito lateral	R\$ 567,90			2	R\$ 283,95	R\$ 238,76	R\$ 1.090,60
31306020	Correção de enterocel	R\$ 567,90			2	R\$ 283,95	R\$ 238,76	R\$ 1.090,60
31306039	Correção de rotura perineal de III grau (com lesão do esfíncter) e reconstrução por plástica - qualquer técnica	R\$ 660,84			2	R\$ 330,42	R\$ 109,15	R\$ 1.100,41
31306047	Perineorrafia (não obstétrica) e/ou episiotomia e/ou episiorrafia	R\$ 187,59					R\$ 75,04	R\$ 262,63
31306055	Reconstrução perineal com retalhos miocutâneos	R\$ 515,88			1	R\$ 154,77	R\$ 515,88	R\$ 1.186,53
31306063	Ressecção de tumor do septo reto-vaginal	R\$ 567,90			2	R\$ 283,95	R\$ 369,22	R\$ 1.221,07
31306071	Seio urogenital - plástica	R\$ 443,40			2	R\$ 221,70	R\$ 238,76	R\$ 903,86

CÓDIGO	DESCRIÇÃO	HM	CO	FILME	Nº AUXILIARES	VALOR AUXILIARES	VALOR ANESTESISTA	VALOR TOTAL
31307019	Câncer de ovário (Debulking)	R\$ 967,81			2	R\$ 483,91	R\$ 238,76	R\$ 1.690,48
31307027	Cirurgia (via alta ou baixa) do prolapso de cúpula vaginal (fixação sacral ou no ligamento sacro-espinhoso) qualquer técnica	R\$ 567,90			2	R\$ 283,95	R\$ 161,16	R\$ 1.013,01
31307035	Culdoplastia (Mac Call, Moschowicz, etc.)	R\$ 567,90			2	R\$ 283,95	R\$ 109,15	R\$ 960,99
31307043	Endometriose peritoneal - tratamento cirúrgico	R\$ 399,06			2	R\$ 199,53	R\$ 238,76	R\$ 837,35
31307051	Epiploplastia ou aplicação de membranas antiaderentes	R\$ 369,22			1	R\$ 110,77	R\$ 161,16	R\$ 641,15
31307060	Laparoscopia ginecológica com ou sem biópsia (inclui a cromotubagem)	R\$ 399,06			1	R\$ 119,72	R\$ 109,15	R\$ 627,93
31307078	Liberção de aderências pélvicas com ou sem ressecção de cistos peritoneais ou salpingólise	R\$ 217,44			1	R\$ 65,23	R\$ 238,76	R\$ 521,43
31307086	Ligadura de veia ovariana	R\$ 187,59			1	R\$ 56,28	R\$ 161,16	R\$ 405,03
31307094	Ligamentopexia pélvica	R\$ 399,06			1	R\$ 119,72	R\$ 161,16	R\$ 679,94
31307108	Neurectomia pré-sacral ou do nervo gênilo-femoral	R\$ 187,59			1	R\$ 56,28	R\$ 238,76	R\$ 482,63
31307116	Omentectomia	R\$ 369,22			2	R\$ 184,61	R\$ 161,16	R\$ 714,99
31307124	Ressecção de tumor de parede abdominal pélvica	R\$ 417,82			1	R\$ 125,35	R\$ 238,76	R\$ 781,93
31307132	Ressecção ou ligadura de varizes pélvicas	R\$ 399,06			1	R\$ 119,72	R\$ 238,76	R\$ 757,54
31307140	Secção de ligamentos útero-sacros	R\$ 187,59			1	R\$ 56,28	R\$ 238,76	R\$ 482,63
31307159	Cancer de ovario (Debulking) laparoscopica	R\$ 1.402,69			2	R\$ 701,35	R\$ 515,88	R\$ 2.619,92
31307167	Cirurgia laparoscopica do prolapso de cupula vaginal (fixacao sacral ou no ligamento sacro-espinhoso)	R\$ 733,32			2	R\$ 366,66	R\$ 369,22	R\$ 1.469,20
31307183	Endometriose peritoneal - tratamento cirurgico via laparoscopica	R\$ 515,88			2	R\$ 257,94	R\$ 369,22	R\$ 1.143,04
31307205	Liberacao laparoscopica de aderencias pelvicas com ou sem resseccao de cistos peritoneais ou salpingolise	R\$ 282,24			1	R\$ 84,67	R\$ 238,76	R\$ 605,67
31307221	Ligamentopexia pelvica laparoscopica	R\$ 515,88			1	R\$ 154,77	R\$ 515,88	R\$ 1.186,53
31307248	Omentectomia laparoscopica	R\$ 567,90			2	R\$ 283,95	R\$ 369,22	R\$ 1.221,07

CÓDIGO	DESCRIÇÃO	HM	CO	FILME	Nº AUXILIARES	VALOR AUXILIARES	VALOR ANESTESISTA	VALOR TOTAL
31307264	Ressecção ou ligadura laparoscópica de varizes pélvicas	R\$ 567,90			1	R\$ 170,37	R\$ 369,22	R\$ 1.107,49
31307272	Secção laparoscópica de ligamentos útero-sacros	R\$ 238,76			1	R\$ 71,63	R\$ 369,22	R\$ 679,60
31309011	Amniorredução ou amnioinfusão	R\$ 95,50						R\$ 95,50
31309020	Aspiração manual intra-uterina (AMIU) pós-abortamento	R\$ 130,46					R\$ 75,04	R\$ 205,50
31309038	Assistência ao trabalho de parto, por hora (até o limite de 6 horas). Não deverá ser considerado se o parto ocorrer na primeira hora após o início da assistência. Após a primeira hora, além da assistência, remunera-se o parto (via baixa ou cesariana)	R\$ 109,15					R\$ 369,22	R\$ 478,36
31309046	Cerclagem do colo uterino via vaginal	R\$ 161,16			1	R\$ 48,35	R\$ 109,15	R\$ 318,65
31309054	Cesariana (com diretriz definida pela ANS - nº 145)	R\$ 417,82			1	R\$ 125,35	R\$ 369,22	R\$ 912,39
31309062	Curetagem pós-abortamento	R\$ 130,46					R\$ 75,04	R\$ 205,50
31309089	Gravidez ectópica - cirurgia	R\$ 399,06			2	R\$ 199,53	R\$ 161,16	R\$ 759,76
31309097	Maturação cervical para indução de abortamento ou de trabalho de parto	R\$ 161,16			1	R\$ 48,35	R\$ 369,22	R\$ 578,73
31309100	Inversão uterina aguda - redução manual	R\$ 95,50					R\$ 161,16	R\$ 256,66
31309119	Inversão uterina - tratamento cirúrgico	R\$ 515,88			2	R\$ 257,94	R\$ 161,16	R\$ 934,99
31309127	Parto (via vaginal)	R\$ 443,40					R\$ 369,22	R\$ 812,62
31309135	Parto múltiplo (cada um subsequente ao inicial)	R\$ 161,16			1	R\$ 48,35	R\$ 161,16	R\$ 370,67
31309151	Revisão obstétrica de parto ocorrido fora do hospital (inclui exame, dequitação e sutura de lacerações até de 2º grau)	R\$ 187,59			1	R\$ 56,28	R\$ 75,04	R\$ 318,91
31309178	Versão cefálica externa	R\$ 161,16						R\$ 161,16
31309186	Gravidez ectópica - cirurgia laparoscópica	R\$ 515,88			1	R\$ 154,77	R\$ 369,22	R\$ 1.039,87
31309208	Cesariana com histerectomia (com diretriz definida pela ANS - nº 145)	R\$ 775,96			2	R\$ 387,98	R\$ 369,22	R\$ 1.533,15
31309232	Intervenção do obstetra na cirurgia fetal a céu aberto	R\$ 399,06			1	R\$ 119,72	R\$ 369,22	R\$ 888,00
31401015	Biópsia estereotáxica de encéfalo	R\$ 609,68			1	R\$ 182,90	R\$ 161,16	R\$ 953,74

CÓDIGO	DESCRIÇÃO	HM	CO	FILME	Nº AUXILIARES	VALOR AUXILIARES	VALOR ANESTESISTA	VALOR TOTAL
31401031	Cirurgia intracraniana por via endoscópica	R\$ 775,96			1	R\$ 232,79	R\$ 733,32	R\$ 1.742,07
31401040	Craniotomia para remoção de corpo estranho	R\$ 933,71			1	R\$ 280,11	R\$ 369,22	R\$ 1.583,04
31401058	Derivação ventricular externa	R\$ 199,53			2	R\$ 99,77	R\$ 369,22	R\$ 668,52
31401066	Drenagem estereotáxica - cistos, hematomas ou abscessos	R\$ 609,68			2	R\$ 304,84	R\$ 515,88	R\$ 1.430,40
31401074	Hipofisectomia por qualquer método	R\$ 850,99			2	R\$ 425,50	R\$ 515,88	R\$ 1.792,38
31401082	Implante de cateter intracraniano	R\$ 399,06			1	R\$ 119,72	R\$ 109,15	R\$ 627,93
31401090	Implante de eletrodo cerebral profundo (com diretriz definida pela ANS - nº 38)	R\$ 399,06			1	R\$ 119,72	R\$ 238,76	R\$ 757,54
31401104	Implante de eletrodos cerebral ou medular (com diretriz definida pela ANS - nº 37)	R\$ 609,68			2	R\$ 304,84	R\$ 733,32	R\$ 1.647,84
31401112	Implante estereotaxico de cateter para braquiterapia	R\$ 609,68			2	R\$ 304,84	R\$ 733,32	R\$ 1.647,84
31401120	Implante intratecal de bombas para infusao de farmacos (com diretriz definida pela ANS - nº 45)	R\$ 443,40			2	R\$ 221,70	R\$ 369,22	R\$ 1.034,33
31401139	Localização estereotáxica de corpo estranho intracraniano com remoção	R\$ 609,68			2	R\$ 304,84	R\$ 369,22	R\$ 1.283,74
31401147	Localização estereotáxica de lesões intracranianas com remoção	R\$ 609,68			1	R\$ 182,90	R\$ 369,22	R\$ 1.161,80
31401155	Microcirurgia para tumores intracranianos	R\$ 1.897,26			2	R\$ 948,63	R\$ 515,88	R\$ 3.361,77
31401163	Microcirurgia por via transesfenoidal	R\$ 775,96			2	R\$ 387,98	R\$ 733,32	R\$ 1.897,26
31401171	Microcirurgia vascular intracraniana	R\$ 1.897,26			2	R\$ 948,63	R\$ 515,88	R\$ 3.361,77
31401198	Punção subdural ou ventricular transfontanela	R\$ 46,05						R\$ 46,05
31401201	Ressecção de mucocele frontal	R\$ 417,82			2	R\$ 208,91	R\$ 238,76	R\$ 865,49
31401228	Revisão de sistema de neuroestimulação	R\$ 109,15					R\$ 161,16	R\$ 270,31
31401236	Sistema de derivação ventricular interna com válvulas ou revisões	R\$ 660,84			2	R\$ 330,42	R\$ 515,88	R\$ 1.507,15
31401244	Terceiro ventriculostomia	R\$ 567,90			1	R\$ 170,37	R\$ 161,16	R\$ 899,43
31401252	Tratamento cirurgico da epilepsia (com diretriz definida pela ANS - nº 72)	R\$ 933,71			2	R\$ 466,85	R\$ 733,32	R\$ 2.133,88

CÓDIGO	DESCRIÇÃO	HM	CO	FILME	Nº AUXILIARES	VALOR AUXILIARES	VALOR ANESTESISTA	VALOR TOTAL
31401260	Tratamento cirúrgico da fistula líquórica	R\$ 733,32			2	R\$ 366,66	R\$ 369,22	R\$ 1.469,20
31401279	Tratamento cirúrgico da meningoencefalocèle	R\$ 660,84			2	R\$ 330,42	R\$ 238,76	R\$ 1.230,02
31401287	Tratamento cirúrgico de tumores cerebrais sem microscopia	R\$ 660,84			2	R\$ 330,42	R\$ 733,32	R\$ 1.724,59
31401295	Tratamento cirúrgico do abscesso encefálico	R\$ 933,71			2	R\$ 466,85	R\$ 369,22	R\$ 1.769,78
31401309	Tratamento cirúrgico do hematoma intracraniano	R\$ 933,71			2	R\$ 466,85	R\$ 369,22	R\$ 1.769,78
31401333	Tratamento pré-natal das hidrocefalias e cistos cerebrais	R\$ 473,25			2	R\$ 236,62	R\$ 515,88	R\$ 1.225,76
31401341	Acesso endoscópico ao tratamento cirúrgico dos tumores da região selar	R\$ 399,06			1	R\$ 119,72	R\$ 238,76	R\$ 757,54
31401350	Implantação de halo para radiocirurgia	R\$ 609,68			2	R\$ 304,84	R\$ 369,22	R\$ 1.283,74
31401368	Craniectomia para tumores cerebelares	R\$ 473,25						R\$ 473,25
31401376	Craniotomia exploradora com ou sem biópsia	R\$ 369,22			2	R\$ 184,61	R\$ 238,76	R\$ 792,58
31402011	Cordotomia-mielotomias por radiofrequencia (com diretriz definida pela ANS - nº 17)	R\$ 609,68			2	R\$ 304,84	R\$ 733,32	R\$ 1.647,84
31402020	Lesão de substância gelatinosa medular (DREZ) por radiofrequencia (com diretriz definida pela ANS - nº 55)	R\$ 660,84			2	R\$ 330,42	R\$ 733,32	R\$ 1.724,59
31402038	Tampão sanguíneo peridural para tratamento de cefaléia após punção (não indicada na profilaxia da cefaléia)	R\$ 109,15					R\$ 109,15	R\$ 218,29
31403018	Biópsia de nervo	R\$ 109,15					R\$ 75,04	R\$ 184,18
31403026	Bloqueio de nervo periférico - nervos periféricos	R\$ 95,50						R\$ 95,50
31403034	Denervação percutânea de faceta articular - por segmento	R\$ 567,90			1	R\$ 170,37	R\$ 238,76	R\$ 977,02
31403042	Enxerto de nervo	R\$ 417,82			2	R\$ 208,91	R\$ 238,76	R\$ 865,49
31403050	Enxerto de nervo interfascicular, pediculado (1º estágio)	R\$ 775,96			2	R\$ 387,98	R\$ 515,88	R\$ 1.679,82
31403069	Enxerto de nervo interfascicular, pediculado (2º estágio)	R\$ 775,96			2	R\$ 387,98	R\$ 515,88	R\$ 1.679,82
31403077	Enxerto interfascicular de nervo vascularizado	R\$ 1.274,79			3	R\$ 892,35	R\$ 515,88	R\$ 2.683,02

CÓDIGO	DESCRIÇÃO	HM	CO	FILME	Nº AUXILIARES	VALOR AUXILIARES	VALOR ANESTESISTA	VALOR TOTAL
31403085	Enxerto interfascicular	R\$ 473,25			2	R\$ 236,62	R\$ 369,22	R\$ 1.079,09
31403093	Enxerto para reparo de 2 ou mais nervos	R\$ 515,88			3	R\$ 361,12	R\$ 369,22	R\$ 1.246,22
31403107	Excisão de tumores de nervos periféricos com enxerto interfascicular	R\$ 515,88			2	R\$ 257,94	R\$ 369,22	R\$ 1.143,04
31403115	Excisão de tumores dos nervos periféricos	R\$ 369,22			1	R\$ 110,77	R\$ 161,16	R\$ 641,15
31403123	Exploração cirúrgica de nervo (neurólise externa)	R\$ 187,59			1	R\$ 56,28	R\$ 161,16	R\$ 405,03
31403131	Extirpação de neuroma	R\$ 130,46			1	R\$ 39,14	R\$ 75,04	R\$ 244,64
31403140	Implante de gerador para neuroestimulação (com diretriz definida pela ANS - nº 39)	R\$ 399,06			1	R\$ 119,72		R\$ 518,78
31403158	Lesão de nervos associada à lesão óssea - tratamento cirúrgico	R\$ 443,40			1	R\$ 133,02	R\$ 161,16	R\$ 737,59
31403166	Lesão estereotáxica de estruturas profundas para tratamento da dor ou movimento anormal	R\$ 660,84			2	R\$ 330,42	R\$ 733,32	R\$ 1.724,59
31403174	Microcirurgia do plexo braquial com a exploração, neurólise e enxertos interfasciculares para reparo das lesões	R\$ 1.402,69			3	R\$ 981,88	R\$ 733,32	R\$ 3.117,90
31403182	Microcirurgia do plexo braquial com exploração e neurólise	R\$ 1.274,79			3	R\$ 892,35	R\$ 369,22	R\$ 2.536,36
31403204	Microneurólise intraneural ou intrafascicular de um nervo	R\$ 369,22			2	R\$ 184,61	R\$ 238,76	R\$ 792,58
31403212	Microneurólise intraneural ou intrafascicular de dois ou mais nervos	R\$ 417,82			2	R\$ 208,91	R\$ 238,76	R\$ 865,49
31403220	Microneurólise múltiplas	R\$ 417,82			1	R\$ 125,35	R\$ 238,76	R\$ 781,93
31403239	Microneurólise única	R\$ 217,44			2	R\$ 108,72	R\$ 161,16	R\$ 487,32
31403255	Microneurorrafia de dedos da mão	R\$ 417,82			2	R\$ 208,91	R\$ 238,76	R\$ 865,49
31403263	Microneurorrafia múltipla (plexo nervoso)	R\$ 1.040,29			2	R\$ 520,15	R\$ 369,22	R\$ 1.929,66
31403271	Microneurorrafia única	R\$ 399,06			2	R\$ 199,53	R\$ 238,76	R\$ 837,35
31403280	Neurólise das síndromes compressivas	R\$ 260,93			1	R\$ 78,28	R\$ 161,16	R\$ 500,36
31403298	Neurotripsia (cada extremidade)	R\$ 95,50			1	R\$ 28,65	R\$ 109,15	R\$ 233,30

CÓDIGO	DESCRIÇÃO	HM	CO	FILME	Nº AUXILIARES	VALOR AUXILIARES	VALOR ANESTESISTA	VALOR TOTAL
31403301	Reposição de fármaco(s) em bombas implantadas	R\$ 17,05					R\$ 161,16	R\$ 178,21
31403310	Ressecção de neuroma	R\$ 130,46			1	R\$ 39,14	R\$ 161,16	R\$ 330,76
31403328	Revisão de sistema implantados para infusão de fármacos	R\$ 217,44					R\$ 161,16	R\$ 378,60
31403336	Rizotomia percutânea por segmento - qualquer método (com diretriz definida pela ANS - nº 62)	R\$ 733,32			1	R\$ 220,00		R\$ 953,32
31403344	Simpatectomia	R\$ 515,88			2	R\$ 257,94	R\$ 161,16	R\$ 934,99
31403352	Transposição de nervo	R\$ 609,68			1	R\$ 182,90	R\$ 109,15	R\$ 901,73
31403360	Tratamento microcirúrgico das neuropatias compressivas (tumoral, inflamatório, etc)	R\$ 417,82			2	R\$ 208,91	R\$ 369,22	R\$ 995,95
31403379	Simpatectomia por videotoracoscopia	R\$ 660,84			1	R\$ 198,25	R\$ 515,88	R\$ 1.374,98
31403387	Neurotomia	R\$ 312,09			2	R\$ 156,04	R\$ 109,15	R\$ 577,28
31404014	Descompressão vascular de nervos cranianos	R\$ 775,96			2	R\$ 387,98	R\$ 515,88	R\$ 1.679,82
31404022	Neurotomia seletiva do trigêmeo	R\$ 609,68			2	R\$ 304,84	R\$ 733,32	R\$ 1.647,84
31404030	Tratamento de nevralgia do trigêmeo por técnica percutânea - qualquer método (quando orientado por imagem, cobrar código correspondente) (com diretriz definida pela ANS - nº 62)	R\$ 609,68			1	R\$ 182,90	R\$ 238,76	R\$ 1.031,34
31405010	Bloqueio do sistema nervoso autônomo	R\$ 217,44						R\$ 217,44
31405029	Tratamento cirúrgico de lesão do sistema nervoso autônomo - qualquer método	R\$ 109,15			1	R\$ 32,74		R\$ 141,89
31405037	Tratamento cirúrgico da síndrome do desfiladeiro cérvico torácico	R\$ 515,88			2	R\$ 257,94	R\$ 161,16	R\$ 934,99
31501010	Transplante penetrante da córnea	R\$ 660,84			1	R\$ 198,25	R\$ 238,76	R\$ 1.097,85
31501028	Retirada para transplante - córnea	R\$ 312,09			2	R\$ 156,04	R\$ 161,16	R\$ 629,29
31506011	Transplante renal (receptor e doador vivo ou doador falecido)	R\$ 1.897,26			2	R\$ 948,63	R\$ 733,32	R\$ 3.579,21
31506038	Nefrectomia em doador vivo - para transplante	R\$ 775,96			2	R\$ 387,98	R\$ 369,22	R\$ 1.533,15
31506046	Nefrectomia laparoscópica em doador vivo - para transplante	R\$ 1.274,79			2	R\$ 637,39	R\$ 515,88	R\$ 2.428,06

CÓDIGO	DESCRIÇÃO	HM	CO	FILME	Nº AUXILIARES	VALOR AUXILIARES	VALOR ANESTESISTA	VALOR TOTAL
31601014	Acupuntura por sessão	R\$ 44,39						R\$ 44,39
31602029	Analgesia por dia subsequente. Acompanhamento de analgesia por cateter peridural	R\$ -					R\$ 75,04	R\$ 75,04
31602037	Anestesia geral ou condutiva para realização de bloqueio neurolítico	R\$ -					R\$ 238,76	R\$ 238,76
31602045	Bloqueio anestésico de nervos cranianos	R\$ 109,15					R\$ 109,15	R\$ 218,29
31602053	Bloqueio anestésico de plexo celíaco	R\$ 109,15					R\$ 109,15	R\$ 218,29
31602061	Bloqueio anestésico de simpático lombar	R\$ 109,15					R\$ 109,15	R\$ 218,29
31602070	Bloqueio anestésico simpático	R\$ 161,16						R\$ 161,16
31602088	Bloqueio de articulação têmporo-mandibular	R\$ 109,15					R\$ 109,15	R\$ 218,29
31602096	Bloqueio de gânglio estrelado com anestésico local	R\$ 109,15					R\$ 109,15	R\$ 218,29
31602100	Bloqueio de gânglio estrelado com neurolítico	R\$ 238,76					R\$ 238,76	R\$ 477,51
31602118	Bloqueio de nervo periférico - bloqueios anestésicos de nervos e estímulos neurovasculares	R\$ 75,04					R\$ 75,04	R\$ 150,08
31602126	Bloqueio facetário para-espinhoso	R\$ 161,16					R\$ 161,16	R\$ 322,32
31602134	Bloqueio neurolítico de nervos cranianos ou cérvico-torácico	R\$ 238,76					R\$ 238,76	R\$ 477,51
31602142	Bloqueio neurolítico do plexo celíaco, simpático lombar ou torácico	R\$ 238,76					R\$ 238,76	R\$ 477,51
31602150	Bloqueio neurolítico peridural ou subaracnóideo	R\$ 238,76					R\$ 238,76	R\$ 477,51
31602169	Bloqueio peridural ou subaracnóideo com corticóide	R\$ 109,15					R\$ 109,15	R\$ 218,29
31602177	Bloqueio simpático por via venosa	R\$ 75,04					R\$ 75,04	R\$ 150,08
31602185	Estimulação elétrica transcutânea (com diretriz definida pela ANS- nº 24)	R\$ 75,04					R\$ 75,04	R\$ 150,08
31602207	Instalação de bomba de infusão para analgesia em dor aguda ou crônica, por qualquer via	R\$ -					R\$ 161,16	R\$ 161,16
31602223	Passagem de catéter peridural ou subaracnóideo com bloqueio de prova	R\$ 109,15					R\$ 109,15	R\$ 218,29

CÓDIGO	DESCRIÇÃO	HM	CO	FILME	Nº AUXILIARES	VALOR AUXILIARES	VALOR ANESTESISTA	VALOR TOTAL
31602231	Anestesia para endoscopia diagnóstica	R\$ -					R\$ 109,15	R\$ 109,15
31602240	Anestesia para endoscopia intervencionista	R\$ -					R\$ 161,16	R\$ 161,16
31602258	Anestesia para exames radiológicos de angiorradiologia	R\$ -					R\$ 161,16	R\$ 161,16
31602266	Anestesia para exames de ultrassonografia	R\$ -					R\$ 109,15	R\$ 109,15
31602274	Anestesia para exames de tomografia computadorizada	R\$ -					R\$ 109,15	R\$ 109,15
31602282	Anestesia para exames de ressonância magnética	R\$ -					R\$ 161,16	R\$ 161,16
31602290	Anestesia para procedimentos de radioterapia	R\$ -					R\$ 161,16	R\$ 161,16
31602304	Anestesia para exames específicos, teste para diagnóstico e outros procedimentos diagnósticos	R\$ -					R\$ 75,04	R\$ 75,04
31602312	Anestesia para procedimentos clínicos ambulatoriais e hospitalares	R\$ -					R\$ 75,04	R\$ 75,04
31602320	Anestesia para procedimentos de medicina nuclear	R\$ -					R\$ 109,15	R\$ 109,15
31602339	Bloqueio anestésico de plexos nervosos (lombossacro, braquial, cervical) para tratamento de dor	R\$ 109,15					R\$ 109,15	R\$ 218,29
40202011	Aritenoidectomia microcirúrgica endoscópica	R\$ 417,82						R\$ 417,82
40202046	Biópsias por laparoscopia	R\$ 217,44						R\$ 217,44
40202054	Broncoscopia com biópsia transbrônquica com acompanhamento radioscópico	R\$ 217,44					R\$ 109,15	R\$ 326,58
40202062	Cecostomia	R\$ 369,22			1	R\$ 110,77		R\$ 479,98
40202089	Colagem de fistula por via endoscópica	R\$ 187,59						R\$ 187,59
40202097	Colocação de cânula sob orientação endoscópica	R\$ 173,95					R\$ 161,16	R\$ 335,11
40202100	Colocação de cateter para braquiterapia endobrônquica	R\$ 161,16					R\$ 161,16	R\$ 322,32
40202119	Colocação de prótese coledociana por via endoscópica	R\$ 660,84						R\$ 660,84
40202127	Colocação de prótese traqueal ou brônquica	R\$ 399,06					R\$ 238,76	R\$ 637,82

CÓDIGO	DESCRIÇÃO	HM	CO	FILME	Nº AUXILIARES	VALOR AUXILIARES	VALOR ANESTESISTA	VALOR TOTAL
40202143	Descompressão colônica por colonoscopia	R\$ 515,88						R\$ 515,88
40202151	Desobstrução brônquica com laser ou eletrocautério	R\$ 312,09					R\$ 238,76	R\$ 550,84
40202160	Desobstrução brônquica por broncoaspiração	R\$ 161,16					R\$ 109,15	R\$ 270,31
40202178	Dilatação de estenose laringo-traqueo-brônquica	R\$ 217,44					R\$ 75,04	R\$ 292,48
40202186	Dilatação instrumental do esôfago, estômago ou duodeno	R\$ 187,59						R\$ 187,59
40202194	Dilatação instrumental e injeção de substância medicamentosa por endoscopia	R\$ 217,44						R\$ 217,44
40202208	Diverticulotomia - aparelho digestivo	R\$ 515,88						R\$ 515,88
40202216	Drenagem cavitária por laparoscopia	R\$ 217,44						R\$ 217,44
40202240	Ecoendoscopia com punção por agulha	R\$ 567,90			1	R\$ 170,37		R\$ 738,27
40202259	Esclerose de varizes de esôfago, estômago ou duodeno	R\$ 260,93						R\$ 260,93
40202267	Estenostomia endoscópica	R\$ 515,88						R\$ 515,88
40202283	Gastrostomia endoscópica	R\$ 217,44						R\$ 217,44
40202291	Hemostasia mecânica do esôfago, estômago ou duodeno	R\$ 260,93						R\$ 260,93
40202305	Hemostasia térmica por endoscopia	R\$ 260,93						R\$ 260,93
40202313	Hemostasias de cólon	R\$ 515,88						R\$ 515,88
40202330	Injeção de substância medicamentosa por endoscopia	R\$ 199,53						R\$ 199,53
40202348	Introdução de prótese no esôfago	R\$ 515,88						R\$ 515,88
40202356	Jejunostomia endoscópica	R\$ 399,06						R\$ 399,06
40202364	Laringoscopia com microscopia para exérese de pólipos/nódulos/papiloma	R\$ 187,59					R\$ 75,04	R\$ 262,63
40202372	Laringoscopia com retirada de corpo estranho de laringe/faringe (tubo flexível)	R\$ 95,50						R\$ 95,50
40202399	Laringoscopia/traqueoscopia com exérese de pólipos/nódulos/papiloma	R\$ 199,53					R\$ 75,04	R\$ 274,57

CÓDIGO	DESCRIÇÃO	HM	CO	FILME	Nº AUXILIARES	VALOR AUXILIARES	VALOR ANESTESISTA	VALOR TOTAL
40202410	Laringoscopia/traqueoscopia com retirada de corpo estranho (tubo rígido)	R\$ 217,44					R\$ 75,04	R\$ 292,48
40202445	Laringoscopia/traqueoscopia para intubação oro ou nasotraqueal	R\$ 161,16					R\$ 161,16	R\$ 322,32
40202453	Ligadura elástica do esôfago, estômago ou duodeno	R\$ 369,22						R\$ 369,22
40202470	Mucosectomia	R\$ 515,88						R\$ 515,88
40202488	Nasofibrolaringoscopia para diagnóstico e/ou biópsia	R\$ 46,05						R\$ 46,05
40202496	Papilotomia biópsia e/ou citologia biliar e pancreática	R\$ 515,88						R\$ 515,88
40202500	Papilotomia e dilatação biliar ou pancreática	R\$ 515,88						R\$ 515,88
40202518	Papilotomia endoscópica (para retirada de cálculos coledocianos ou drenagem biliar)	R\$ 567,90						R\$ 567,90
40202526	Papilotomia, dilatação e colocação de prótese ou dreno biliar ou pancreático	R\$ 660,84						R\$ 660,84
40202534	Passagem de sonda naso-enteral	R\$ 199,53						R\$ 199,53
40202542	Polipectomia de cólon (independente do número de pólipos)	R\$ 515,88						R\$ 515,88
40202550	Polipectomia do esôfago, estômago ou duodeno (independente do número de pólipos)	R\$ 369,22						R\$ 369,22
40202569	Retirada de corpo estranho do cólon	R\$ 282,24						R\$ 282,24
40202577	Retirada de corpo estranho do esôfago, estômago ou duodeno	R\$ 217,44						R\$ 217,44
40202585	Retirada de corpo estranho no brônquio ou brônquico	R\$ 217,44					R\$ 161,16	R\$ 378,60
40202593	Retirada de tumor ou papiloma por broncoscopia	R\$ 312,09					R\$ 109,15	R\$ 421,23
40202607	Tamponamento de varizes do esôfago e estômago	R\$ 217,44						R\$ 217,44
40202623	Traqueostomia por punção percutânea	R\$ 187,59						R\$ 187,59
40202631	Tratamento endoscópico de hemoptise	R\$ 399,06					R\$ 238,76	R\$ 637,82
40202640	Uretrotomia endoscópica	R\$ 143,25					R\$ 109,15	R\$ 252,40
40202674	Colonoscopia com dilatação segmentar	R\$ 282,24						R\$ 282,24

CÓDIGO	DESCRIÇÃO	HM	CO	FILME	Nº AUXILIARES	VALOR AUXILIARES	VALOR ANESTESISTA	VALOR TOTAL
40202682	Retossigmoidoscopia flexível com polipectomia	R\$ 130,46					R\$ 109,15	R\$ 239,61
40202704	Colonoscopia com estenostomia	R\$ 660,84			1	R\$ 198,25		R\$ 859,10
40202712	Colonoscopia com mucosectomia	R\$ 515,88						R\$ 515,88
40202739	Retossigmoidoscopia rígida com polipectomia	R\$ 109,15						R\$ 109,15
40202763	Laringoscopia/traqueoscopia com laser para exérese de papiloma/tumor	R\$ 369,22					R\$ 109,15	R\$ 478,36
40309150	Punção cisternal suboccipital com manometria para coleta de líquido cefalorraqueano	R\$ 54,57						R\$ 54,57
40309169	Punção lombar com manometria para coleta de líquido cefalorraqueano	R\$ 46,05						R\$ 46,05
40401014	Transfusão (ato médico ambulatorial ou hospitalar)	R\$ 8,53						R\$ 8,53
40401022	Transfusão (ato médico de acompanhamento)	R\$ 173,95						R\$ 173,95
40402037	Sangria terapêutica	R\$ 8,53						R\$ 8,53
40403068	Coleta de biópsia de medula óssea por agulha	R\$ 54,57						R\$ 54,57
40403076	Coleta de medula óssea para transplante (com diretriz definida pela ANS - nº 70)	R\$ 260,93						R\$ 260,93
40808220	Punção ou biópsia mamária percutânea por agulha fina orientada por estereotaxia (não inclui o exame de base)	R\$ 95,50						R\$ 95,50
40808238	Punção ou biópsia mamária percutânea por agulha fina orientada por US (não inclui o exame de base)	R\$ 95,50						R\$ 95,50
40808246	Punção ou biópsia mamária percutânea por agulha fina orientada por TC (não inclui o exame de base)	R\$ 95,50						R\$ 95,50
40808254	Biopsia percutânea de fragmento mamário por agulha grossa (core biopsy) orientada por estereotaxia (não inclui o exame de imagem)	R\$ 130,46						R\$ 130,46
40808262	Biopsia percutânea de fragmento mamário por agulha grossa (core biopsy) orientada por US (não inclui o exame de imagem)	R\$ 130,46						R\$ 130,46
40809153	Punção biópsia/aspirativa de órgão ou estrutura superficial orientada por RX (não inclui o exame de base)	R\$ 75,04						R\$ 75,04
40809161	Punção biópsia/aspirativa de órgão ou estrutura superficial orientada por US (não inclui o exame de base)	R\$ 75,04						R\$ 75,04

CÓDIGO	DESCRIÇÃO	HM	CO	FILME	Nº AUXILIARES	VALOR AUXILIARES	VALOR ANESTESISTA	VALOR TOTAL
40809170	Punção biópsia/aspirativa de órgão ou estrutura superficial orientada por TC (não inclui o exame de base)	R\$ 75,04						R\$ 75,04
40809188	Punção biópsia/aspirativa de órgão ou estrutura superficial orientada por RM (não inclui o exame de base)	R\$ 75,04						R\$ 75,04
40813029	Ablacao percutanea de tumor hepatico (qualquer metodo) - metodo intervencionista / terapeutico por imagem	R\$ 417,82			1	R\$ 125,35	R\$ 369,22	R\$ 912,39
40813037	Ablacao percutanea de tumor osseo (qualquer metodo)	R\$ 417,82			1	R\$ 125,35	R\$ 369,22	R\$ 912,39
40813061	Angioplastia de ramo intracraniano	R\$ 775,96						R\$ 775,96
40813070	Angioplastia de tronco supra-aórtico	R\$ 609,68						R\$ 609,68
40813088	Angioplastia de aorta para tratamento de coarctação	R\$ 515,88			1	R\$ 154,77	R\$ 369,22	R\$ 1.039,87
40813100	Angioplastia de artéria visceral – por vaso	R\$ 609,68			1	R\$ 182,90	R\$ 369,22	R\$ 1.161,80
40813118	Angioplastia arterial ou venosa de anastomose vascular de fígado transplantado	R\$ 775,96			2	R\$ 387,98	R\$ 369,22	R\$ 1.533,15
40813126	Angioplastia renal para tratamento de hipertensão renovascular ou outra condição	R\$ 609,68			2	R\$ 304,84	R\$ 369,22	R\$ 1.283,74
40813134	Angioplastia arterial ou venosa de anastomose vascular de rim transplantado	R\$ 609,68			2	R\$ 304,84	R\$ 369,22	R\$ 1.283,74
40813150	Angioplastia de tronco venoso	R\$ 443,40			1	R\$ 133,02	R\$ 161,16	R\$ 737,59
40813169	Angioplastia venosa para tratamento de síndrome de BUDD–CHIARI	R\$ 733,32			1	R\$ 220,00	R\$ 369,22	R\$ 1.322,54
40813177	Angioplastia transluminal percutânea	R\$ 399,06						R\$ 399,06
40813185	Angioplastia transluminal percutânea para tratamento de obstrução arterial	R\$ 515,88			1	R\$ 154,77	R\$ 161,16	R\$ 831,81
40813193	Colocação de stent em ramo intracraniano	R\$ 775,96			1	R\$ 232,79	R\$ 369,22	R\$ 1.377,96
40813207	Colocação de stent em tronco supra-aórtico	R\$ 609,68						R\$ 609,68
40813215	Colocação de stent aórtico	R\$ 609,68			2	R\$ 304,84	R\$ 369,22	R\$ 1.283,74
40813223	Colocação de stent para tratamento de síndrome de VCI	R\$ 567,90			1	R\$ 170,37	R\$ 369,22	R\$ 1.107,49
40813231	Colocação de cateter venoso central ou portocath	R\$ 130,46			1	R\$ 39,14	R\$ 75,04	R\$ 244,64

CÓDIGO	DESCRIÇÃO	HM	CO	FILME	Nº AUXILIARES	VALOR AUXILIARES	VALOR ANESTESISTA	VALOR TOTAL
40813240	Colocação de filtro de VCI para prevenção de TEP	R\$ 417,82						R\$ 417,82
40813258	Colocação de stent em artéria visceral – por vaso	R\$ 733,32			2	R\$ 366,66	R\$ 369,22	R\$ 1.469,20
40813266	Colocação de stent para tratamento de obstrução arterial ou venosa	R\$ 609,68			2	R\$ 304,84	R\$ 369,22	R\$ 1.283,74
40813274	Colocação de stent revestido (stent-graft) para tratamento de aneurisma periférico	R\$ 609,68			2	R\$ 304,84	R\$ 369,22	R\$ 1.283,74
40813282	Colocacao de stent revestido (stent-graft) para tratamento de fistula arteriovenosa	R\$ 609,68			2	R\$ 304,84	R\$ 369,22	R\$ 1.283,74
40813290	Colocação de stent em estenose vascular de enxerto transplantado	R\$ 733,32			1	R\$ 220,00	R\$ 369,22	R\$ 1.322,54
40813304	Colocação de stent em traquéia ou brônquio	R\$ 399,06						R\$ 399,06
40813312	Colocação de stent esofagiano, duodenal ou colônico	R\$ 399,06						R\$ 399,06
40813320	Colocação de stent biliar	R\$ 473,25						R\$ 473,25
40813339	Colocação de stent renal	R\$ 660,84			1	R\$ 198,25	R\$ 369,22	R\$ 1.228,31
40813347	Colocação percutânea de cateter pielovesical	R\$ 417,82						R\$ 417,82
40813355	Colocação percutânea de stent vascular	R\$ 443,40						R\$ 443,40
40813363	Coluna vertebral: infiltração foraminal ou facetária ou articular	R\$ 173,95					R\$ 369,22	R\$ 543,17
40813371	Dilatação percutânea de estenose biliar cicatricial	R\$ 399,06						R\$ 399,06
40813380	Dilatação percutânea de estenose de conduto urinário	R\$ 282,24			1	R\$ 84,67	R\$ 369,22	R\$ 736,14
40813398	Dilatação percutânea de estenose de ducto pancreático	R\$ 260,93			1	R\$ 78,28	R\$ 369,22	R\$ 708,42
40813401	Aterectomia percutânea orientada por RX	R\$ 443,40						R\$ 443,40
40813410	Drenagem percutânea de coleção pleural	R\$ 161,16						R\$ 161,16
40813428	Drenagem percutânea de pneumotórax	R\$ 173,95					R\$ 109,15	R\$ 283,10
40813436	Drenagem de abscesso pulmonar ou mediastinal	R\$ 199,53			1	R\$ 59,86	R\$ 161,16	R\$ 420,55
40813444	Drenagem mediastinal orientada por RX ou TC	R\$ 173,95					R\$ 161,16	R\$ 335,11

CÓDIGO	DESCRIÇÃO	HM	CO	FILME	Nº AUXILIARES	VALOR AUXILIARES	VALOR ANESTESISTA	VALOR TOTAL
40813452	Drenagem percutânea de coleção infectada abdominal	R\$ 187,59			1	R\$ 56,28	R\$ 161,16	R\$ 405,03
40813460	Drenagem percutânea de abscesso hepático ou pancreático	R\$ 199,53			1	R\$ 59,86	R\$ 161,16	R\$ 420,55
40813479	Drenagem percutânea de cisto hepático ou pancreático	R\$ 199,53						R\$ 199,53
40813487	Drenagem percutânea de via biliar	R\$ 217,44						R\$ 217,44
40813495	Drenagem percutânea de cisto renal	R\$ 143,25						R\$ 143,25
40813509	Drenagem percutânea de abscesso renal	R\$ 199,53			1	R\$ 59,86	R\$ 161,16	R\$ 420,55
40813517	Drenagem percutânea de coleção infectada profunda	R\$ 238,76			1	R\$ 71,63	R\$ 161,16	R\$ 471,54
40813525	Drenagem percutânea de abscesso retroperitoneal ou pélvico	R\$ 199,53						R\$ 199,53
40813533	Drenagem percutânea não especificada	R\$ 238,76						R\$ 238,76
40813541	Embolização de aneurisma cerebral por oclusão sacular - por vaso	R\$ 850,99						R\$ 850,99
40813550	Embolização de aneurisma cerebral por oclusão vascular - por vaso	R\$ 660,84						R\$ 660,84
40813568	Embolização de malformação arteriovenosa cerebral ou medular - por vaso	R\$ 660,84						R\$ 660,84
40813576	Embolização de fístula arteriovenosa em cabeça, pescoço ou coluna - por vaso	R\$ 609,68						R\$ 609,68
40813584	Embolização para tratamento de epistaxe	R\$ 443,40						R\$ 443,40
40813592	Embolização de aneurisma ou pseudoaneurisma visceral	R\$ 609,68						R\$ 609,68
40813606	Embolização brônquica para tratamento de hemoptise	R\$ 399,06						R\$ 399,06
40813614	Embolização pulmonar para tratamento de fístula arteriovenosa ou outra situação	R\$ 609,68						R\$ 609,68
40813622	Embolização de varizes esofágicas ou gástricas	R\$ 473,25						R\$ 473,25
40813630	Embolização de hemorragia digestiva	R\$ 399,06						R\$ 399,06
40813649	Embolização de ramo portal	R\$ 660,84			1	R\$ 198,25	R\$ 369,22	R\$ 1.228,31
40813657	Embolização esplênica para tratamento de hiperesplenismo ou outra situação	R\$ 399,06						R\$ 399,06

CÓDIGO	DESCRIÇÃO	HM	CO	FILME	Nº AUXILIARES	VALOR AUXILIARES	VALOR ANESTESISTA	VALOR TOTAL
40813665	Embolização arterial para tratamento de priapismo	R\$ 609,68			1	R\$ 182,90	R\$ 369,22	R\$ 1.161,80
40813673	Embolização para tratamento de impotência	R\$ 399,06						R\$ 399,06
40813681	Embolização de ramos hipogástricos para tratamento de sangramento ginecológico	R\$ 443,40						R\$ 443,40
40813690	Embolização seletiva de fístula ou aneurisma renal para tratamento de hematúria	R\$ 609,68						R\$ 609,68
40813703	Embolização de artéria renal para nefrectomia	R\$ 399,06						R\$ 399,06
40813711	Embolização de fístula arteriovenosa não especificada acima - por vaso	R\$ 473,25						R\$ 473,25
40813720	Embolização de malformação vascular - por vaso	R\$ 399,06						R\$ 399,06
40813738	Embolização de pseudoaneurisma - por vaso	R\$ 609,68						R\$ 609,68
40813746	Embolização de artéria uterina para tratamento de mioma ou outras situações (com diretriz definida pela ANS - nº 23)	R\$ 443,40						R\$ 443,40
40813754	Embolização de veia espermática para tratamento de varicocele	R\$ 399,06						R\$ 399,06
40813789	Embolização de tumor de cabeça e pescoço	R\$ 443,40						R\$ 443,40
40813797	Embolização de tumor do aparelho digestivo	R\$ 609,68						R\$ 609,68
40813800	Embolização de tumor ósseo ou de partes moles	R\$ 443,40						R\$ 443,40
40813819	Embolização de tumor não especificado	R\$ 399,06						R\$ 399,06
40813827	Traqueotomia percutânea orientada por RX ou TC	R\$ 161,16					R\$ 109,15	R\$ 270,31
40813835	Gastrostomia percutânea orientada por RX ou TC	R\$ 260,93						R\$ 260,93
40813843	Colecistostomia percutânea orientada por RX, US ou TC	R\$ 260,93						R\$ 260,93
40813851	Esclerose percutânea de cisto pancreático	R\$ 260,93			1	R\$ 78,28	R\$ 161,16	R\$ 500,36
40813860	Celostomia percutânea orientada por RX ou TC	R\$ 282,24						R\$ 282,24
40813878	Nefrostomia percutânea orientada por RX, US, TC ou RM	R\$ 260,93						R\$ 260,93
40813886	Pielografia percutânea orientada por RX, US, TC ou RM	R\$ 130,46						R\$ 130,46

CÓDIGO	DESCRIÇÃO	HM	CO	FILME	Nº AUXILIARES	VALOR AUXILIARES	VALOR ANESTESISTA	VALOR TOTAL
40813894	Exérese percutânea de tumor benigno orientada por RX, US, TC ou RM	R\$ 443,40			1	R\$ 133,02	R\$ 161,16	R\$ 737,59
40813908	Quimioterapia por cateter de tumor de cabeça e pescoço	R\$ 282,24			1	R\$ 84,67	R\$ 369,22	R\$ 736,14
40813916	Quimioembolização para tratamento de tumor hepático	R\$ 399,06						R\$ 399,06
40813924	Quimioterapia por cateter intra-arterial	R\$ 369,22						R\$ 369,22
40813932	TIPS - anastomose porto-cava percutânea para tratamento de hipertensão portal	R\$ 609,68						R\$ 609,68
40813940	Implante de endoprótese em aneurisma de aorta abdominal ou torácica com stent revestido (stent-graft)	R\$ 609,68			2	R\$ 304,84	R\$ 369,22	R\$ 1.283,74
40813959	Implante de endoprótese em dissecação de aorta abdominal ou torácica com stent revestido (stent-graft)	R\$ 609,68			2	R\$ 304,84	R\$ 369,22	R\$ 1.283,74
40813975	Tratamento do vasoespasmu pós-trauma	R\$ 473,25						R\$ 473,25
40813983	Trombectomia mecânica para tratamento de TEP	R\$ 733,32			1	R\$ 220,00	R\$ 369,22	R\$ 1.322,54
40813991	Trombectomia mecânica venosa	R\$ 733,32			1	R\$ 220,00	R\$ 238,76	R\$ 1.192,07
40814017	Trombectomia medicamentosa para tratamento de TEP	R\$ 660,84			1	R\$ 198,25	R\$ 369,22	R\$ 1.228,31
40814025	Trombólise medicamentosa arterial ou venosa - por vaso	R\$ 567,90						R\$ 567,90
40814033	Trombólise medicamentosa arterial ou venosa para tratamento de isquemia mesentérica	R\$ 567,90			1	R\$ 170,37	R\$ 369,22	R\$ 1.107,49
40814041	Trombólise medicamentosa em troncos supra-aórticos e intracranianos	R\$ 609,68			1	R\$ 182,90	R\$ 369,22	R\$ 1.161,80
40814050	Repermeabilização tubária para tratamento de infertilidade	R\$ 609,68			1	R\$ 182,90	R\$ 238,76	R\$ 1.031,34
40814068	Retirada percutânea de cálculos biliares orientada por RX, US ou TC	R\$ 369,22						R\$ 369,22
40814076	Retirada percutânea de cálculos renais orientada por RX, US ou TC	R\$ 369,22						R\$ 369,22
40814084	Retirada percutânea de corpo estranho intravascular	R\$ 473,25						R\$ 473,25
40814092	Osteoplastia ou discectomia percutânea (vertebroplastia e outras)	R\$ 443,40						R\$ 443,40
40814106	Discografia	R\$ 130,46					R\$ 161,16	R\$ 291,62

CÓDIGO	DESCRIÇÃO	HM	CO	FILME	Nº AUXILIARES	VALOR AUXILIARES	VALOR ANESTESISTA	VALOR TOTAL
40814114	Litotripsia mecânica de cálculos renais orientada por RX ou US	R\$ 417,82					R\$ 238,76	R\$ 656,58
40814130	Sinusografia (abscessografia)	R\$ 109,15					R\$ 161,16	R\$ 270,31
40814149	Paracentese orientada por RX ou US	R\$ 109,15						R\$ 109,15
40814157	Manipulação de drenos pós-drenagem (orientada por RX, TC, US ou RM)	R\$ 95,50						R\$ 95,50
40814165	Esclerose percutânea de nódulos benignos dirigida por RX, US, TC ou RM	R\$ 260,93						R\$ 260,93
40814220	Trombectomia no acidente vascular cerebral AVC isquêmico agudo	R\$ 4.000,00			2	R\$ 2.000,00	R\$ 733,32	R\$ 6.733,32
40902110	Drenagem percutânea orientada por US (acrescentar o exame de base)	R\$ 173,95						R\$ 173,95
41002032	Drenagem percutânea orientada por TC (acrescentar o exame de base)	R\$ 173,95						R\$ 173,95
41301137	Dermatoscopia (por lesão)	R\$ 8,53						R\$ 8,53
41301234	Fotodermatoscopia (por lesão)	R\$ 8,53						R\$ 8,53
20102011	Holter de 24 horas - 2 ou mais canais - analogico	R\$ 53,89	R\$ 53,51	R\$ -				R\$ 107,40
20102020	Holter de 24 horas - 3 canais - digital	R\$ 31,11	R\$ 110,40	R\$ -				R\$ 141,51
20102038	Monitorizacao ambulatorial da pressao arterial - MAPA (24 horas) (com diretriz definida pela ANS - nº 56)	R\$ 53,89	R\$ 53,51	R\$ -				R\$ 107,40
20102070	Tilt Teste (com diretriz definida pela ANS - nº 67)	R\$ 26,97	R\$ 115,92	R\$ -				R\$ 142,89
20103018	Adaptação e treinamento de recursos ópticos para visão subnormal (por sessão) - binocular	R\$ -	R\$ 12,72	R\$ -				R\$ 12,72
20103026	Amputação bilateral (preparação do coto)	R\$ -	R\$ 12,32	R\$ -				R\$ 12,32
20103034	Amputação bilateral (treinamento protético)	R\$ -	R\$ 15,53	R\$ -				R\$ 15,53
20103042	Amputação unilateral (preparação do coto)	R\$ -	R\$ 7,89	R\$ -				R\$ 7,89
20103050	Amputação unilateral (treinamento protético)	R\$ -	R\$ 12,32	R\$ -				R\$ 12,32
20103069	Assistência fisiátrica respiratória em pré e pós-operatório de condições cirúrgicas	R\$ -	R\$ 7,39	R\$ -				R\$ 7,39

CÓDIGO	DESCRIÇÃO	HM	CO	FILME	Nº AUXILIARES	VALOR AUXILIARES	VALOR ANESTESISTA	VALOR TOTAL
20103077	Ataxias	R\$ -	R\$ 6,90	R\$ -				R\$ 6,90
20103093	Atendimento fisiatríco no pré e pós-operatório de pacientes para prevenção de sequelas	R\$ -	R\$ 7,89	R\$ -				R\$ 7,89
20103107	Atendimento fisiatríco no pré e pós-parto	R\$ -	R\$ 7,89	R\$ -				R\$ 7,89
20103131	Biofeedback com EMG	R\$ -	R\$ 24,64	R\$ -				R\$ 24,64
20103182	Desvios posturais da coluna vertebral	R\$ -	R\$ 9,86	R\$ -				R\$ 9,86
20103190	Disfunção vésico-uretral	R\$ -	R\$ 10,35	R\$ -				R\$ 10,35
20103204	Distrofia simpático-reflexa	R\$ -	R\$ 9,86	R\$ -				R\$ 9,86
20103212	Distúrbios circulatórios artério-venosos e linfáticos	R\$ -	R\$ 6,90	R\$ -				R\$ 6,90
20103220	Doenças pulmonares atendidas em ambulatório	R\$ -	R\$ 7,89	R\$ -				R\$ 7,89
20103239	Exercícios de ortóptica (por sessão)	R\$ -	R\$ 6,78	R\$ -				R\$ 6,78
20103247	Exercícios para reabilitação do asmático (ERAC) - por sessão coletiva	R\$ -	R\$ 3,70	R\$ -				R\$ 3,70
20103255	Exercícios para reabilitação do asmático (ERA1) - por sessão individual	R\$ -	R\$ 7,39	R\$ -				R\$ 7,39
20103263	Hemiparesia	R\$ -	R\$ 9,86	R\$ -				R\$ 9,86
20103271	Hemiplegia	R\$ -	R\$ 9,86	R\$ -				R\$ 9,86
20103280	Hemiplegia e hemiparesia com afasia	R\$ -	R\$ 9,86	R\$ -				R\$ 9,86
20103298	Hipo ou agenesia de membros	R\$ -	R\$ 9,86	R\$ -				R\$ 9,86
20103310	Lesão nervosa periférica afetando mais de um nervo com alterações sensitivas e/ou motoras	R\$ -	R\$ 7,89	R\$ -				R\$ 7,89
20103328	Lesão nervosa periférica afetando um nervo com alterações sensitivas e/ou motoras	R\$ -	R\$ 6,16	R\$ -				R\$ 6,16
20103344	Miopatias	R\$ -	R\$ 12,32	R\$ -				R\$ 12,32
20103360	Paciente com D.P.O.C. em atendimento ambulatorial necessitando reeducação e reabilitação respiratória	R\$ -	R\$ 7,89	R\$ -				R\$ 7,89

CÓDIGO	DESCRIÇÃO	HM	CO	FILME	Nº AUXILIARES	VALOR AUXILIARES	VALOR ANESTESISTA	VALOR TOTAL
20103379	Paciente em pós-operatório de cirurgia cardíaca, atendido em ambulatório, duas a três vezes por semana	R\$ -	R\$ 7,39	R\$ -				R\$ 7,39
20103387	Pacientes com doença isquêmica do coração, atendido em ambulatório de 8 a 24 semanas	R\$ -	R\$ 7,39	R\$ -				R\$ 7,39
20103395	Pacientes com doença isquêmica do coração, atendido em ambulatório, até 8 semanas de programa	R\$ -	R\$ 7,39	R\$ -				R\$ 7,39
20103409	Pacientes com doenças neuro-músculo-esqueléticas com envolvimento tegumentar	R\$ -	R\$ 24,64	R\$ -				R\$ 24,64
20103417	Pacientes sem doença coronariana clinicamente manifesta, mas considerada de alto risco, atendido em ambulatório, duas a três vezes por semana	R\$ -	R\$ 7,39	R\$ -				R\$ 7,39
20103425	Paralisia cerebral	R\$ -	R\$ 12,32	R\$ -				R\$ 12,32
20103433	Paralisia cerebral com distúrbio de comunicação	R\$ -	R\$ 14,79	R\$ -				R\$ 14,79
20103441	Paraparesia/tetraparesia	R\$ -	R\$ 14,79	R\$ -				R\$ 14,79
20103450	Paraplegia e tetraplegia	R\$ -	R\$ 14,79	R\$ -				R\$ 14,79
20103468	Parkinson	R\$ -	R\$ 9,86	R\$ -				R\$ 9,86
20103476	Patologia neurológica com dependência de atividades da vida diária	R\$ -	R\$ 17,25	R\$ -				R\$ 17,25
20103484	Patologia osteomioarticular em um membro	R\$ -	R\$ 6,90	R\$ -				R\$ 6,90
20103492	Patologia osteomioarticular em dois ou mais membros	R\$ -	R\$ 12,32	R\$ -				R\$ 12,32
20103506	Patologia osteomioarticular em um segmento da coluna	R\$ -	R\$ 6,90	R\$ -				R\$ 6,90
20103514	Patologia osteomioarticular em diferentes segmentos da coluna	R\$ -	R\$ 12,32	R\$ -				R\$ 12,32
20103522	Patologias osteomioarticulares com dependência de atividades da vida diária	R\$ -	R\$ 24,64	R\$ -				R\$ 24,64
20103530	Recuperação funcional pós-operatória ou por imobilização da patologia vertebral	R\$ -	R\$ 6,90	R\$ -				R\$ 6,90
20103565	Processos inflamatórios pélvicos	R\$ -	R\$ 3,70	R\$ -				R\$ 3,70
20103611	Queimados - seguimento ambulatorial para prevenção de sequelas (por segmento)	R\$ -	R\$ 12,32	R\$ -				R\$ 12,32
20103620	Reabilitação de paciente com endoprótese	R\$ 12,72	R\$ 6,96	R\$ -				R\$ 19,68

CÓDIGO	DESCRIÇÃO	HM	CO	FILME	Nº AUXILIARES	VALOR AUXILIARES	VALOR ANESTESISTA	VALOR TOTAL
20103638	Reabilitação labiríntica (por sessão)	R\$ 19,20	R\$ 9,12	R\$ -				R\$ 28,32
20103646	Reabilitação perineal com biofeedback	R\$ 79,92	R\$ 76,56	R\$ -				R\$ 156,48
20103654	Recuperação funcional de distúrbios crânio-faciais	R\$ -	R\$ 6,90	R\$ -				R\$ 6,90
20103662	Recuperação funcional pós-operatória ou pós-imobilização gessada de patologia osteomioarticular com complicações neurovasculares afetando um membro	R\$ -	R\$ 11,09	R\$ -				R\$ 11,09
20103670	Recuperação funcional pós-operatória ou pós-imobilização gessada de patologia osteomioarticular com complicações neurovasculares afetando mais de um membro	R\$ -	R\$ 15,53	R\$ -				R\$ 15,53
20103689	Retardo do desenvolvimento psicomotor	R\$ -	R\$ 12,32	R\$ -				R\$ 12,32
20103697	Sequelas de traumatismos torácicos e abdominais	R\$ -	R\$ 6,90	R\$ -				R\$ 6,90
20103700	Sequelas em politraumatizados (em diferentes segmentos)	R\$ -	R\$ 24,64	R\$ -				R\$ 24,64
20103719	Sinusites	R\$ -	R\$ 3,70	R\$ -				R\$ 3,70
20103727	Reabilitação cardíaca supervisionada. Programa de 12 semanas. Duas a três sessões por semana (por sessão)	R\$ -	R\$ 19,20	R\$ -				R\$ 19,20
20103743	Exercícios de pleóptica	R\$ -	R\$ 6,40	R\$ -				R\$ 6,40
20104014	Actinoterapia (por sessão)	R\$ 6,70	R\$ 0,01	R\$ -				R\$ 6,71
20104235	Terapia inalatória - por nebulização	R\$ -	R\$ 2,44	R\$ -				R\$ 2,44
20104430	Terapia antineoplásica oral para tratamento do câncer (com diretriz definida pela ANS - nº 64)	R\$ -	R\$ 0,01	R\$ -				R\$ 0,01
20105037	Fornecimento de equipamentos coletores e adjuvantes para Colostomia, Ileostomia e Urostomia, sonda vesical de demora e coletor de urina (com protocolo de utilização definido pela ANS)	R\$ -	R\$ 0,01	R\$ -				R\$ 0,01
20202016	Cardiotocografia anteparto	R\$ 27,88	R\$ 6,88	R\$ -				R\$ 34,76
20202024	Cardiotocografia intraparto (por hora) até 6 horas externa	R\$ 13,94	R\$ 38,20	R\$ -				R\$ 52,14
20202032	Monitorização hemodinâmica invasiva (por 12 horas)	R\$ 41,90	R\$ 0,01	R\$ -				R\$ 41,91
20202040	Monitorização neurofisiológica intra-operatória	R\$ 336,27	R\$ 300,37	R\$ -				R\$ 636,64

CÓDIGO	DESCRIÇÃO	HM	CO	FILME	Nº AUXILIARES	VALOR AUXILIARES	VALOR ANESTESISTA	VALOR TOTAL
20202059	Potencial evocado intra-operatório - monitorização cirúrgica (PE/IO)	R\$ 71,04	R\$ 56,91	R\$ -				R\$ 127,95
20203012	Assistência fisiátrica respiratória em paciente internado com ventilação mecânica	R\$ -	R\$ 7,89	R\$ -				R\$ 7,89
20203020	Eletroestimulação do assoalho pélvico e/ou outra técnica de exercícios perineais	R\$ -	R\$ 24,64	R\$ -				R\$ 24,64
20203047	Assistência fisiátrica respiratória em doente clínico internado	R\$ -	R\$ 7,39	R\$ -				R\$ 7,39
20203063	Pacientes com doença isquêmica do coração, hospitalizado, até 8 semanas de programa	R\$ -	R\$ 8,63	R\$ -				R\$ 8,63
20203071	Pacientes em pós-operatório de cirurgia cardíaca, hospitalizado, até 8 semanas de programa	R\$ -	R\$ 8,63	R\$ -				R\$ 8,63
40101010	ECG convencional de até 12 derivações	R\$ 18,40	R\$ 0,01	R\$ -				R\$ 18,41
40101029	ECG de alta resolução	R\$ 27,88	R\$ 1,69	R\$ -				R\$ 29,58
40101037	Teste ergométrico computadorizado (inclui ECG basal convencional) (com diretriz definida pela ANS - nº 68)	R\$ 47,97	R\$ 38,81	R\$ -				R\$ 86,78
40101045	Teste ergométrico convencional - 3 ou mais derivações simultâneas (inclui ECG basal convencional) (com diretriz definida pela ANS - nº 68)	R\$ 47,96	R\$ 26,04	R\$ -				R\$ 74,01
40101053	Variabilidade da frequência cardíaca	R\$ 13,48	R\$ 5,85	R\$ -				R\$ 19,33
40101061	Ergoespirometria ou teste cardiopulmonar de exercício completo (espirometria forçada, consumo de O2, produção de CO2 e derivados, ECG, oximetria)	R\$ 146,78	R\$ 6,64	R\$ -				R\$ 153,42
40102025	Manometria computadorizada anorretal	R\$ 139,80	R\$ 0,01	R\$ -				R\$ 139,81
40102033	Manometria computadorizada anorretal para biofeedback - 1ª sessão	R\$ 127,92	R\$ 87,36	R\$ -				R\$ 215,28
40102041	Manometria computadorizada anorretal para biofeedback - demais sessões	R\$ 118,32	R\$ 87,36	R\$ -				R\$ 205,68
40102050	Manometria esofágica computadorizada com teste provocativo	R\$ 166,61	R\$ 97,92	R\$ -				R\$ 264,53
40102068	Manometria esofágica computadorizada sem teste provocativo	R\$ 166,61	R\$ 87,36	R\$ -				R\$ 253,97
40102076	Manometria esofágica para localização dos esfíncteres pré-pH-metria	R\$ 139,80	R\$ 0,01	R\$ -				R\$ 139,81
40102084	pH-metria esofágica computadorizada com um canal	R\$ 170,07	R\$ 89,11	R\$ -				R\$ 259,17
40102092	pH-metria esofágica computadorizada com dois canais	R\$ 170,07	R\$ 90,58	R\$ -				R\$ 260,64

CÓDIGO	DESCRIÇÃO	HM	CO	FILME	Nº AUXILIARES	VALOR AUXILIARES	VALOR ANESTESISTA	VALOR TOTAL
40102106	pH-metria esofágica computadorizada com três canais	R\$ 170,07	R\$ 99,64	R\$ -				R\$ 269,70
40102122	pH-metria gástrica de 24 horas com quatro canais	R\$ 265,83	R\$ 0,01	R\$ -				R\$ 265,84
40102130	pH-metria esofágica de 24 horas com quatro canais	R\$ 248,41	R\$ 0,01	R\$ -				R\$ 248,42
40103056	Potencial evocado estacionário (Steady State)	R\$ 82,29	R\$ 0,01	R\$ -				R\$ 82,30
40103064	Audiometria de tronco cerebral (PEA) BERA	R\$ 100,58	R\$ 0,01	R\$ -				R\$ 100,59
40103072	Audiometria tonal limiar com testes de discriminação	R\$ 30,17	R\$ 0,01	R\$ -				R\$ 30,18
40103080	Audiometria tonal limiar infantil condicionada (qualquer técnica) - Peep-show	R\$ 46,93	R\$ 0,01	R\$ -				R\$ 46,94
40103099	Audiometria vocal - pesquisa de limiar de discriminação	R\$ 13,40	R\$ 0,01	R\$ -				R\$ 13,41
40103102	Audiometria vocal - pesquisa de limiar de inteligibilidade	R\$ 13,40	R\$ 0,01	R\$ -				R\$ 13,41
40103110	Audiometria vocal com mensagem competitiva (SSI, SSW) (com diretriz definida pela ANS - nº 5)	R\$ 25,68	R\$ 8,40	R\$ -				R\$ 34,08
40103137	Campimetria computadorizada - monocular	R\$ 40,23	R\$ 0,01	R\$ -				R\$ 40,24
40103170	EEG de rotina	R\$ 41,77	R\$ 0,01	R\$ -				R\$ 41,78
40103188	EEG intra-operatório para monitorização cirúrgica (EEG/IO) - por hora de monitorização	R\$ 89,59	R\$ 0,01	R\$ -				R\$ 89,60
40103196	EEGQ quantitativo (mapeamento cerebral)	R\$ 33,60	R\$ 91,92	R\$ -				R\$ 125,52
40103200	Eletrencefalograma especial: terapia intensiva, morte encefálica, EEG prolongado (até 2 horas)	R\$ 73,63	R\$ 0,01	R\$ -				R\$ 73,64
40103234	Eletrencefalograma em vigília, e sono espontâneo ou induzido	R\$ 61,73	R\$ 21,84	R\$ -				R\$ 83,57
40103242	Eletro-oculografia - monocular	R\$ 60,34	R\$ 0,01	R\$ -				R\$ 60,35
40103250	Eletro-retinografia - monocular	R\$ 60,34	R\$ 0,01	R\$ -				R\$ 60,35
40103269	Eletrococleografia (Ecochg)	R\$ 84,38	R\$ 35,35	R\$ -				R\$ 119,74
40103277	Eletrocorticografia intra-operatória (ECOG) - por hora de monitorização	R\$ 107,86	R\$ 22,88	R\$ -				R\$ 130,74

CÓDIGO	DESCRIÇÃO	HM	CO	FILME	Nº AUXILIARES	VALOR AUXILIARES	VALOR ANESTESISTA	VALOR TOTAL
40103285	Eletroglotografia	R\$ 57,69	R\$ 0,98	R\$ -				R\$ 58,68
40103307	Eletroneuromiografia (velocidade de condução) testes de estímulos para paralisia facial	R\$ 102,62	R\$ 0,01	R\$ -				R\$ 102,63
40103315	Eletroneuromiografia de MMII	R\$ 199,83	R\$ 30,20	R\$ -				R\$ 230,03
40103323	Eletroneuromiografia de MMSS	R\$ 199,83	R\$ 30,20	R\$ -				R\$ 230,03
40103331	Eletroneuromiografia de MMSS e MMII	R\$ 250,84	R\$ 190,99	R\$ -				R\$ 441,83
40103340	Eletroneuromiografia de segmento complementar	R\$ 31,76	R\$ 42,17	R\$ -				R\$ 73,92
40103358	Eletroneuromiografia de segmento especial	R\$ 130,59	R\$ 45,05	R\$ -				R\$ 175,64
40103366	Eletroneuromiografia genitoperineal	R\$ 140,35	R\$ 157,65	R\$ -				R\$ 298,00
40103374	EMG com registro de movimento involuntário (teste dinâmico de escrita; estudo funcional de tremores)	R\$ 53,89	R\$ 22,82	R\$ -				R\$ 76,71
40103382	EMG para monitoração de quimodenervação (por sessão)	R\$ 76,70	R\$ 0,01	R\$ -				R\$ 76,71
40103390	EMG quantitativa ou EMG de fibra única	R\$ 78,37	R\$ 0,01	R\$ -				R\$ 78,38
40103404	Espectrografia vocal	R\$ 57,69	R\$ 12,05	R\$ -				R\$ 69,74
40103412	Gustometria	R\$ 10,05	R\$ 0,01	R\$ -				R\$ 10,06
40103439	Impedanciometria - timpanometria	R\$ 30,17	R\$ 0,01	R\$ -				R\$ 30,18
40103447	Método de Proetz (por sessão)	R\$ 6,70	R\$ 0,01	R\$ -				R\$ 6,71
40103455	Otoemissões acústicas produto de distorção	R\$ 33,60	R\$ 13,44	R\$ -				R\$ 47,04
40103463	Otoemissões evocadas transientes	R\$ 41,90	R\$ 0,01	R\$ -				R\$ 41,91
40103480	Pesquisa de pares cranianos relacionados com o VIII PAR	R\$ 33,52	R\$ 0,01	R\$ -				R\$ 33,53
40103498	Potencial evocado auditivo de tronco cerebral (PEA-TC)	R\$ 98,84	R\$ 61,20	R\$ -				R\$ 160,04
40103501	Pesquisa do fenômeno de Tullio	R\$ 10,05	R\$ 0,01	R\$ -				R\$ 10,06
40103510	Poligrafia de recém-nascido (maior ou igual 2 horas) (PG/RN)	R\$ 107,86	R\$ 22,88	R\$ -				R\$ 130,74

CÓDIGO	DESCRIÇÃO	HM	CO	FILME	Nº AUXILIARES	VALOR AUXILIARES	VALOR ANESTESISTA	VALOR TOTAL
40103528	Polissonografia de noite inteira (PSG) (inclui polissonogramas)	R\$ 157,85	R\$ 155,66	R\$ -				R\$ 313,51
40103536	Polissonograma com EEG de noite inteira	R\$ 187,87	R\$ 125,64	R\$ -				R\$ 313,51
40103544	Polissonograma com teste de CPAP/BIPAP nasal	R\$ 118,72	R\$ 318,98	R\$ -				R\$ 437,69
40103560	Potencial evocado - P300	R\$ 153,41	R\$ 0,01	R\$ -				R\$ 153,42
40103579	Potencial evocado auditivo de média latência (PEA-ML) bilateral	R\$ 76,70	R\$ 0,01	R\$ -				R\$ 76,71
40103587	Potencial somato-sensitivo para localização funcional da área central (monitorização por hora) até 3 horas	R\$ 86,96	R\$ 77,60	R\$ -				R\$ 164,56
40103595	Potencial evocado gênito-cortical (PEGC)	R\$ 78,37	R\$ 0,01	R\$ -				R\$ 78,38
40103609	Potencial evocado motor - PEM (bilateral)	R\$ 156,75	R\$ 0,01	R\$ -				R\$ 156,76
40103617	Potencial evocado somato-sensitivo - membros inferiores (PESS)	R\$ 137,81	R\$ 18,94	R\$ -				R\$ 156,76
40103625	Potencial evocado somato-sensitivo - membros superiores (PESS)	R\$ 137,81	R\$ 18,94	R\$ -				R\$ 156,76
40103633	Potencial evocado visual (PEV)	R\$ 88,71	R\$ 0,01	R\$ -				R\$ 88,72
40103641	Provas de função tubária	R\$ 12,72	R\$ 1,44	R\$ -				R\$ 14,16
40103650	Registro do nistagmo pendular	R\$ 33,60	R\$ 34,32	R\$ -				R\$ 67,92
40103668	Rinomanometria computadorizada	R\$ 55,98	R\$ 0,01	R\$ -				R\$ 55,99
40103714	Teste de estimulação repetitiva (um ou mais músculos)	R\$ 25,68	R\$ 42,72	R\$ -				R\$ 68,40
40103722	Teste de fístula perilinfática com eletronistagmografia	R\$ 55,20	R\$ 26,88	R\$ -				R\$ 82,08
40103730	Teste de latências múltiplas de sono (TLMS) diurno pós PSG	R\$ 104,39	R\$ 0,01	R\$ -				R\$ 104,40
40103749	Vectoeletronistagmografia - computadorizada	R\$ 102,62	R\$ 0,01	R\$ -				R\$ 102,63
40103757	Vídeo-eletrencefalografia contínua NÃO invasiva - 12 horas (vídeo EEG/NT)	R\$ 173,67	R\$ 72,56	R\$ -				R\$ 246,23
40103803	Avaliação da função auditiva central (com diretriz definida pela ANS - nº 5)	R\$ 30,35	R\$ 0,01	R\$ -				R\$ 30,36
40103820	Pesquisa do nistagmo optocinético	R\$ 33,60	R\$ 34,32	R\$ -				R\$ 67,92

CÓDIGO	DESCRIÇÃO	HM	CO	FILME	Nº AUXILIARES	VALOR AUXILIARES	VALOR ANESTESISTA	VALOR TOTAL
40103862	Eletroencefalograma com eletrodos especiais	R\$ 49,95	R\$ 0,01	R\$ -				R\$ 49,96
40103870	Potencial evocado do nervo trigêmeo	R\$ 104,43	R\$ 62,40	R\$ -				R\$ 166,83
40103889	Processamento auditivo central infantil (de 3 a 7 anos) (com diretriz definida pela ANS - nº 5)	R\$ 127,92	R\$ 18,48	R\$ -				R\$ 146,40
40103897	Processamento auditivo central (a partir dos 7 anos e adulto) (com diretriz definida pela ANS - nº 5)	R\$ 175,92	R\$ 18,48	R\$ -				R\$ 194,40
40104010	Avaliação muscular por dinamometria computadorizada (isocinética) - por articulação	R\$ 43,27	R\$ 17,69	R\$ -				R\$ 60,96
40104028	Cronaximetria	R\$ 14,42	R\$ 0,21	R\$ -				R\$ 14,63
40104036	Curva I/T - medida de latência de nervo periférico	R\$ 14,42	R\$ 2,16	R\$ -				R\$ 16,58
40104125	Sistema tridimensional de avaliação do movimento que inclui vídeo acoplado à plataforma da força e eletromiografia	R\$ 76,05	R\$ 147,55	R\$ -				R\$ 223,60
40105016	Determinação das pressões respiratórias máximas	R\$ 12,65	R\$ 6,16	R\$ -				R\$ 18,81
40105024	Determinação dos volumes pulmonares por diluição de gases	R\$ 13,80	R\$ 0,01	R\$ -				R\$ 13,81
40105032	Determinação dos volumes pulmonares por pletismografia	R\$ 25,07	R\$ 0,01	R\$ -				R\$ 25,08
40105040	Medida da difusão do monóxido de carbono	R\$ 50,59	R\$ 5,84	R\$ -				R\$ 56,43
40105059	Medida de pico de fluxo expiratório	R\$ 1,56	R\$ 0,01	R\$ -				R\$ 1,57
40105067	Medida seriada por 3 semanas do pico de fluxo expiratório	R\$ 12,65	R\$ 6,16	R\$ -				R\$ 18,81
40105075	Prova de função pulmonar completa (ou espirometria)	R\$ 66,69	R\$ 21,09	R\$ -				R\$ 87,79
40105083	Resistência das vias aéreas por oscilometria	R\$ 62,69	R\$ 0,01	R\$ -				R\$ 62,70
40105091	Resistência das vias aéreas por pletismografia	R\$ 62,69	R\$ 0,01	R\$ -				R\$ 62,70
40105148	Espirometria	R\$ 20,22	R\$ 0,01	R\$ -				R\$ 20,23
40201015	Amnioscopia	R\$ 8,68	R\$ 0,01	R\$ -				R\$ 8,69
40201023	Anuscopia (interna e externa)	R\$ 23,73	R\$ 0,01	R\$ -				R\$ 23,74
40201031	Broncoscopia com biópsia transbrônquica	R\$ 174,10	R\$ 0,01	R\$ -				R\$ 174,11

CÓDIGO	DESCRIÇÃO	HM	CO	FILME	Nº AUXILIARES	VALOR AUXILIARES	VALOR ANESTESISTA	VALOR TOTAL
40201058	Broncoscopia com ou sem aspirado ou lavado brônquico bilateral	R\$ 145,20	R\$ 0,01	R\$ -				R\$ 145,21
40201066	Cistoscopia e/ou uretroscopia	R\$ 45,29	R\$ 0,01	R\$ -				R\$ 45,30
40201074	Colangiopancreatografia retrógrada endoscópica	R\$ 226,33	R\$ 0,01	R\$ -				R\$ 226,34
40201082	Colonoscopia (inclui a retossigmoidoscopia)	R\$ 211,67	R\$ 0,01	R\$ -				R\$ 211,68
40201090	Colonoscopia com magnificação	R\$ 271,92	R\$ 197,76	R\$ -				R\$ 469,68
40201104	Ecoendoscopia alta	R\$ 285,51	R\$ 0,01	R\$ -				R\$ 285,52
40201112	Ecoendoscopia baixa	R\$ 285,51	R\$ 0,01	R\$ -				R\$ 285,52
40201120	Endoscopia digestiva alta	R\$ 86,45	R\$ 0,01	R\$ -				R\$ 86,46
40201139	Endoscopia digestiva alta com cromoscopia e magnificação	R\$ 137,52	R\$ 194,40	R\$ -				R\$ 331,92
40201147	Enteroscopia	R\$ 252,10	R\$ 580,80	R\$ -				R\$ 832,90
40201155	Histeroscopia diagnóstica com biópsia	R\$ 102,81	R\$ 0,01	R\$ -				R\$ 102,82
40201163	Laparoscopia	R\$ 94,04	R\$ 0,01	R\$ -				R\$ 94,05
40201171	Retossigmoidoscopia flexível	R\$ 65,13	R\$ 0,01	R\$ -				R\$ 65,14
40201180	Retossigmoidoscopia rígida	R\$ 48,84	R\$ 0,01	R\$ -				R\$ 48,85
40201198	Vídeo-endoscopia do esfíncter velo-palatino com ótica flexível	R\$ 97,89	R\$ 0,01	R\$ -				R\$ 97,90
40201201	Vídeo-endoscopia do esfíncter velo-palatino com ótica rígida	R\$ 97,89	R\$ 0,01	R\$ -				R\$ 97,90
40201210	Vídeo-endoscopia naso-sinusal com ótica flexível	R\$ 97,89	R\$ 0,01	R\$ -				R\$ 97,90
40201228	Vídeo-endoscopia naso-sinusal com ótica rígida	R\$ 97,89	R\$ 0,01	R\$ -				R\$ 97,90
40201236	Vídeo-laringo-estroboscopia com endoscópio flexível	R\$ 139,80	R\$ 0,01	R\$ -				R\$ 139,81
40201244	Vídeo-laringo-estroboscopia com endoscópio rígido	R\$ 139,80	R\$ 0,01	R\$ -				R\$ 139,81

CÓDIGO	DESCRIÇÃO	HM	CO	FILME	Nº AUXILIARES	VALOR AUXILIARES	VALOR ANESTESISTA	VALOR TOTAL
40201252	Vídeo-faringo-laringoscopia com endoscópio flexível	R\$ 97,89	R\$ 0,01	R\$ -				R\$ 97,90
40201260	Vídeo-faringo-laringoscopia com endoscópio rígido	R\$ 97,89	R\$ 0,01	R\$ -				R\$ 97,90
40201279	Ureteroscopia flexível unilateral	R\$ 246,10	R\$ 49,64	R\$ -				R\$ 295,75
40201287	Ureteroscopia rígida unilateral	R\$ 70,97	R\$ 0,01	R\$ -				R\$ 70,98
40201309	Avaliação endoscópica da deglutição (FEES)	R\$ 118,40	R\$ 136,22	R\$ -				R\$ 254,62
40201333	Endoscopia digestiva alta com cromoscopia	R\$ 96,00	R\$ 127,92	R\$ -				R\$ 223,92
40201350	Colonoscopia com cromoscopia	R\$ 241,35	R\$ 0,01	R\$ -				R\$ 241,36
40201368	Broncoscopia com cromoscopia	R\$ 173,64	R\$ 0,01	R\$ -				R\$ 173,65
40202038	Endoscopia digestiva alta com biópsia e/ou citologia	R\$ 104,45	R\$ 0,01	R\$ -				R\$ 104,46
40202135	Colonoscopia com cromoscopia e magnificação	R\$ 380,88	R\$ 197,81	R\$ -				R\$ 578,69
40202429	Laringoscopia/traqueoscopia para diagnóstico e biópsia (tubo rígido)	R\$ 61,36	R\$ 0,01	R\$ -				R\$ 61,37
40202437	Laringoscopia/traqueoscopia para diagnóstico e biópsia com aparelho flexível	R\$ 73,63	R\$ 0,01	R\$ -				R\$ 73,64
40202615	Endoscopia digestiva alta com biópsia e teste de urease (pesquisa Helicobacter pylori)	R\$ 115,26	R\$ 0,01	R\$ -				R\$ 115,27
40202666	Colonoscopia com biópsia e/ou citologia	R\$ 227,95	R\$ 0,01	R\$ -				R\$ 227,96
40202690	Retossigmoidoscopia flexível com biópsia e/ou citologia	R\$ 87,04	R\$ 0,01	R\$ -				R\$ 87,05
40202720	Retossigmoidoscopia rígida com biópsia e/ou citologia	R\$ 69,49	R\$ 0,15	R\$ -				R\$ 69,65
40202747	Endoscopia digestiva alta com cromoscopia e biópsia e/ou citologia	R\$ 105,60	R\$ 142,14	R\$ -				R\$ 247,74
40301010	3-metil histidina, pesquisa e/ou dosagem no soro	R\$ 0,72	R\$ 30,00	R\$ -				R\$ 30,72
40301028	5-nucleotidase - pesquisa e/ou dosagem	R\$ -	R\$ 4,88	R\$ -				R\$ 4,88
40301036	Acetaminofen - pesquisa e/ou dosagem	R\$ 0,72	R\$ 30,00	R\$ -				R\$ 30,72
40301044	Acetilcolinesterase, em eritrócitos - pesquisa e/ou dosagem	R\$ -	R\$ 4,88	R\$ -				R\$ 4,88

CÓDIGO	DESCRIÇÃO	HM	CO	FILME	Nº AUXILIARES	VALOR AUXILIARES	VALOR ANESTESISTA	VALOR TOTAL
40301060	Ácido ascórbico (vitamina C) - pesquisa e/ou dosagem	R\$ -	R\$ 3,42	R\$ -				R\$ 3,42
40301087	Ácido fólico, pesquisa e/ou dosagem nos eritrócitos	R\$ -	R\$ 20,73	R\$ -				R\$ 20,73
40301109	Ácido láctico (lactato) - pesquisa e/ou dosagem	R\$ -	R\$ 7,32	R\$ -				R\$ 7,32
40301117	Ácido orótico - pesquisa e/ou dosagem	R\$ -	R\$ 20,24	R\$ -				R\$ 20,24
40301125	Ácido oxálico - pesquisa e/ou dosagem	R\$ -	R\$ 7,32	R\$ -				R\$ 7,32
40301133	Ácido pirúvico - pesquisa e/ou dosagem	R\$ -	R\$ 7,32	R\$ -				R\$ 7,32
40301141	Ácido siálico - pesquisa e/ou dosagem	R\$ -	R\$ 7,32	R\$ -				R\$ 7,32
40301150	Ácido úrico - pesquisa e/ou dosagem	R\$ -	R\$ 3,42	R\$ -				R\$ 3,42
40301168	Ácido valpróico - pesquisa e/ou dosagem	R\$ -	R\$ 36,58	R\$ -				R\$ 36,58
40301184	Ácidos graxos livres - pesquisa e/ou dosagem	R\$ -	R\$ 3,66	R\$ -				R\$ 3,66
40301192	Ácidos orgânicos (perfil quantitativo)	R\$ 4,80	R\$ 322,00	R\$ -				R\$ 326,80
40301206	Acilcarnitinas (perfil qualitativo) (com diretriz definida pela ANS - nº 2)	R\$ 4,80	R\$ 275,76	R\$ -				R\$ 280,56
40301214	Acilcarnitinas (perfil quantitativo) (com diretriz definida pela ANS - nº 2)	R\$ 4,80	R\$ 413,52	R\$ -				R\$ 418,32
40301222	Albumina - pesquisa e/ou dosagem	R\$ 0,07	R\$ 3,53	R\$ -				R\$ 3,60
40301230	Aldolase - pesquisa e/ou dosagem	R\$ -	R\$ 6,59	R\$ -				R\$ 6,59
40301249	Alfa-1-antitripsina, pesquisa e/ou dosagem no soro	R\$ -	R\$ 9,76	R\$ -				R\$ 9,76
40301257	Alfa-1-glicoproteína ácida - pesquisa e/ou dosagem	R\$ -	R\$ 9,76	R\$ -				R\$ 9,76
40301265	Alfa-2-macroglobulina - pesquisa e/ou dosagem	R\$ -	R\$ 9,76	R\$ -				R\$ 9,76
40301273	Alumínio, pesquisa e/ou dosagem no soro	R\$ -	R\$ 36,58	R\$ -				R\$ 36,58
40301281	Amilase - pesquisa e/ou dosagem	R\$ -	R\$ 3,42	R\$ -				R\$ 3,42
40301290	Aminoácidos, fracionamento e quantificação	R\$ 4,80	R\$ 184,08	R\$ -				R\$ 188,88

CÓDIGO	DESCRIÇÃO	HM	CO	FILME	Nº AUXILIARES	VALOR AUXILIARES	VALOR ANESTESISTA	VALOR TOTAL
40301303	Amiodarona - pesquisa e/ou dosagem	R\$ 1,68	R\$ 123,60	R\$ -				R\$ 125,28
40301311	Amitriptilina, nortriptilina (cada) - pesquisa e/ou dosagem	R\$ -	R\$ 17,07	R\$ -				R\$ 17,07
40301320	Amônia - pesquisa e/ou dosagem	R\$ -	R\$ 7,32	R\$ -				R\$ 7,32
40301346	Antibióticos, pesquisa e/ou dosagem no soro, cada	R\$ -	R\$ 24,39	R\$ -				R\$ 24,39
40301354	Apolipoproteína A (Apo A) - pesquisa e/ou dosagem	R\$ -	R\$ 19,51	R\$ -				R\$ 19,51
40301362	Apolipoproteína B (Apo B) - pesquisa e/ou dosagem	R\$ -	R\$ 19,51	R\$ -				R\$ 19,51
40301370	Barbitúricos, antidepressivos tricíclicos (cada) - pesquisa e/ou dosagem	R\$ 0,72	R\$ 30,00	R\$ -				R\$ 30,72
40301389	Beta-glicuronidase - pesquisa e/ou dosagem	R\$ -	R\$ 4,15	R\$ -				R\$ 4,15
40301397	Bilirrubinas (direta, indireta e total) - pesquisa e/ou dosagem	R\$ -	R\$ 3,66	R\$ -				R\$ 3,66
40301400	Cálcio - pesquisa e/ou dosagem	R\$ -	R\$ 3,42	R\$ -				R\$ 3,42
40301419	Cálcio iônico - pesquisa e/ou dosagem	R\$ -	R\$ 9,76	R\$ -				R\$ 9,76
40301427	Capacidade de fixação de ferro - pesquisa e/ou dosagem	R\$ -	R\$ 3,42	R\$ -				R\$ 3,42
40301435	Carbamazepina - pesquisa e/ou dosagem	R\$ -	R\$ 36,58	R\$ -				R\$ 36,58
40301443	Carnitina livre - pesquisa e/ou dosagem	R\$ 1,68	R\$ 40,80	R\$ -				R\$ 42,48
40301451	Carnitina total e frações - pesquisa e/ou dosagem	R\$ 4,80	R\$ 275,76	R\$ -				R\$ 280,56
40301460	Caroteno - pesquisa e/ou dosagem	R\$ -	R\$ 4,88	R\$ -				R\$ 4,88
40301478	Ceruloplasmina - pesquisa e/ou dosagem	R\$ -	R\$ 9,76	R\$ -				R\$ 9,76
40301486	Ciclosporina, methotrexate - cada - pesquisa e/ou dosagem	R\$ -	R\$ 73,15	R\$ -				R\$ 73,15
40301494	Clearance de ácido úrico	R\$ -	R\$ 6,10	R\$ -				R\$ 6,10
40301508	Clearance de creatinina	R\$ -	R\$ 6,10	R\$ -				R\$ 6,10
40301516	Clearance de fosfato	R\$ -	R\$ 6,10	R\$ -				R\$ 6,10

CÓDIGO	DESCRIÇÃO	HM	CO	FILME	Nº AUXILIARES	VALOR AUXILIARES	VALOR ANESTESISTA	VALOR TOTAL
40301524	Clearance de uréia	R\$ -	R\$ 6,10	R\$ -				R\$ 6,10
40301540	Clomipramina - pesquisa e/ou dosagem	R\$ -	R\$ 17,07	R\$ -				R\$ 17,07
40301559	Cloro - pesquisa e/ou dosagem	R\$ -	R\$ 3,42	R\$ -				R\$ 3,42
40301567	Cobre - pesquisa e/ou dosagem	R\$ -	R\$ 29,26	R\$ -				R\$ 29,26
40301583	Colesterol (HDL) - pesquisa e/ou dosagem	R\$ -	R\$ 7,32	R\$ -				R\$ 7,32
40301591	Colesterol (LDL) - pesquisa e/ou dosagem	R\$ -	R\$ 9,76	R\$ -				R\$ 9,76
40301605	Colesterol total - pesquisa e/ou dosagem	R\$ -	R\$ 3,42	R\$ -				R\$ 3,42
40301621	Creatina - pesquisa e/ou dosagem	R\$ -	R\$ 4,88	R\$ -				R\$ 4,88
40301630	Creatinina - pesquisa e/ou dosagem	R\$ -	R\$ 3,42	R\$ -				R\$ 3,42
40301648	Creatino fosfoquinase total (CK) - pesquisa e/ou dosagem	R\$ -	R\$ 12,19	R\$ -				R\$ 12,19
40301656	Creatino fosfoquinase - fração MB - massa - pesquisa e/ou dosagem	R\$ 0,72	R\$ 30,00	R\$ -				R\$ 30,72
40301664	Creatino fosfoquinase - fração MB - atividade - pesquisa e/ou dosagem	R\$ -	R\$ 24,39	R\$ -				R\$ 24,39
40301672	Cromatografia de aminoácidos (perfil qualitativo) - pesquisa e/ou dosagem	R\$ -	R\$ 24,39	R\$ -				R\$ 24,39
40301680	Curva glicêmica (4 dosagens) via oral ou endovenosa	R\$ -	R\$ 15,85	R\$ -				R\$ 15,85
40301699	Desidrogenase alfa-hidroxibutírica - pesquisa e/ou dosagem	R\$ -	R\$ 9,76	R\$ -				R\$ 9,76
40301702	Desidrogenase glutâmica - pesquisa e/ou dosagem	R\$ -	R\$ 9,76	R\$ -				R\$ 9,76
40301729	Desidrogenase láctica - pesquisa e/ou dosagem	R\$ -	R\$ 7,32	R\$ -				R\$ 7,32
40301737	Desidrogenase láctica - isoenzimas fracionadas - pesquisa e/ou dosagem	R\$ -	R\$ 24,39	R\$ -				R\$ 24,39
40301745	Benzodiazepínicos e similares (cada) - pesquisa e/ou dosagem	R\$ -	R\$ 36,58	R\$ -				R\$ 36,58
40301753	Digíttoxina ou digoxina - pesquisa e/ou dosagem	R\$ -	R\$ 17,07	R\$ -				R\$ 17,07
40301761	Eletroferese de proteínas	R\$ -	R\$ 9,76	R\$ -				R\$ 9,76

CÓDIGO	DESCRIÇÃO	HM	CO	FILME	Nº AUXILIARES	VALOR AUXILIARES	VALOR ANESTESISTA	VALOR TOTAL
40301770	Eletroforese de glicoproteínas	R\$ -	R\$ 9,76	R\$ -				R\$ 9,76
40301788	Eletroforese de lipoproteínas	R\$ -	R\$ 9,76	R\$ -				R\$ 9,76
40301796	Enolase - pesquisa e/ou dosagem	R\$ -	R\$ 40,72	R\$ -				R\$ 40,72
40301800	Etossuximida - pesquisa e/ou dosagem	R\$ -	R\$ 36,58	R\$ -				R\$ 36,58
40301818	Fenilalanina, pesquisa e/ou dosagem	R\$ -	R\$ 12,19	R\$ -				R\$ 12,19
40301826	Fenitoína - pesquisa e/ou dosagem	R\$ -	R\$ 36,58	R\$ -				R\$ 36,58
40301834	Fenobarbital - pesquisa e/ou dosagem	R\$ -	R\$ 36,58	R\$ -				R\$ 36,58
40301842	Ferro sérico - pesquisa e/ou dosagem	R\$ -	R\$ 4,39	R\$ -				R\$ 4,39
40301850	Formaldeído - pesquisa e/ou dosagem	R\$ -	R\$ 4,88	R\$ -				R\$ 4,88
40301869	Fosfatase ácida fração prostática - pesquisa e/ou dosagem	R\$ -	R\$ 5,37	R\$ -				R\$ 5,37
40301877	Fosfatase ácida total - pesquisa e/ou dosagem	R\$ -	R\$ 4,39	R\$ -				R\$ 4,39
40301885	Fosfatase alcalina - pesquisa e/ou dosagem	R\$ -	R\$ 4,39	R\$ -				R\$ 4,39
40301893	Fosfatase alcalina com fracionamento de isoenzimas - pesquisa e/ou dosagem	R\$ -	R\$ 13,41	R\$ -				R\$ 13,41
40301907	Fosfatase alcalina fração óssea - Elisa - pesquisa e/ou dosagem	R\$ -	R\$ 34,14	R\$ -				R\$ 34,14
40301915	Fosfatase alcalina termo-estável - pesquisa e/ou dosagem	R\$ -	R\$ 4,88	R\$ -				R\$ 4,88
40301923	Fosfolípidios - pesquisa e/ou dosagem	R\$ -	R\$ 3,66	R\$ -				R\$ 3,66
40301931	Fósforo - pesquisa e/ou dosagem	R\$ -	R\$ 3,42	R\$ -				R\$ 3,42
40301940	Fósforo, prova de reabsorção tubular	R\$ -	R\$ 4,88	R\$ -				R\$ 4,88
40301958	Frutosaminas (proteínas glicosiladas) - pesquisa e/ou dosagem	R\$ -	R\$ 10,98	R\$ -				R\$ 10,98
40301966	Frutose - pesquisa e/ou dosagem	R\$ -	R\$ 3,42	R\$ -				R\$ 3,42
40301974	Galactose - pesquisa e/ou dosagem	R\$ -	R\$ 12,19	R\$ -				R\$ 12,19

CÓDIGO	DESCRIÇÃO	HM	CO	FILME	Nº AUXILIARES	VALOR AUXILIARES	VALOR ANESTESISTA	VALOR TOTAL
40301982	Galactose 1-fosfatouridil transferase, pesquisa e/ou dosagem (com diretriz definida pela ANS - nº 26)	R\$ 4,80	R\$ 165,36	R\$ -				R\$ 170,16
40301990	Gama-glutamil transferase - pesquisa e/ou dosagem	R\$ -	R\$ 4,88	R\$ -				R\$ 4,88
40302016	Gasometria (pH, pCO2, SA, O2, excesso base) - pesquisa e/ou dosagem	R\$ -	R\$ 16,34	R\$ -				R\$ 16,34
40302024	Gasometria + Hb + Ht + Na + K + Cl + Ca + glicose + lactato (quando efetuado no gasômetro) - pesquisa e/ou dosagem	R\$ -	R\$ 26,09	R\$ -				R\$ 26,09
40302032	Glicemia após sobrecarga com dextrosol ou glicose - pesquisa e/ou dosagem	R\$ -	R\$ 7,32	R\$ -				R\$ 7,32
40302040	Glicose - pesquisa e/ou dosagem	R\$ -	R\$ 3,42	R\$ -				R\$ 3,42
40302059	Glicose-6-fosfato deidrogenase (G6FD) - pesquisa e/ou dosagem	R\$ -	R\$ 7,32	R\$ -				R\$ 7,32
40302067	Haptoglobina - pesquisa e/ou dosagem	R\$ -	R\$ 9,76	R\$ -				R\$ 9,76
40302075	Hemoglobina glicada (A1 total) - pesquisa e/ou dosagem	R\$ 0,72	R\$ 16,08	R\$ -				R\$ 16,80
40302083	Hemoglobina plasmática livre - pesquisa e/ou dosagem	R\$ -	R\$ 4,88	R\$ -				R\$ 4,88
40302091	Hexosaminidase A - pesquisa e/ou dosagem	R\$ 4,80	R\$ 254,64	R\$ -				R\$ 259,44
40302105	Hidroxi prolina - pesquisa e/ou dosagem	R\$ -	R\$ 9,76	R\$ -				R\$ 9,76
40302113	Homocisteína - pesquisa e/ou dosagem	R\$ -	R\$ 48,77	R\$ -				R\$ 48,77
40302121	Imipramina - desipramina - pesquisa e/ou dosagem	R\$ -	R\$ 17,07	R\$ -				R\$ 17,07
40302130	Amilase ou alfa-amilase, isoenzimas - pesquisa e/ou dosagem	R\$ -	R\$ 24,39	R\$ -				R\$ 24,39
40302156	Isoniazida - pesquisa e/ou dosagem	R\$ -	R\$ 24,39	R\$ -				R\$ 24,39
40302164	Lactose, teste de tolerância	R\$ -	R\$ 19,51	R\$ -				R\$ 19,51
40302180	Lidocaina - pesquisa e/ou dosagem	R\$ 0,72	R\$ 30,00	R\$ -				R\$ 30,72
40302199	Lipase - pesquisa e/ou dosagem	R\$ -	R\$ 3,66	R\$ -				R\$ 3,66
40302229	Lítio - pesquisa e/ou dosagem	R\$ -	R\$ 4,88	R\$ -				R\$ 4,88

CÓDIGO	DESCRIÇÃO	HM	CO	FILME	Nº AUXILIARES	VALOR AUXILIARES	VALOR ANESTESISTA	VALOR TOTAL
40302237	Magnésio - pesquisa e/ou dosagem	R\$ -	R\$ 3,90	R\$ -				R\$ 3,90
40302245	Mioglobina, pesquisa e/ou dosagem	R\$ -	R\$ 14,15	R\$ -				R\$ 14,15
40302270	Osmolalidade - pesquisa e/ou dosagem	R\$ -	R\$ 7,32	R\$ -				R\$ 7,32
40302288	Oxcarbapina, pesquisa e/ou dosagem	R\$ -	R\$ 39,02	R\$ -				R\$ 39,02
40302296	Piruvato quinase - pesquisa e/ou dosagem	R\$ 0,07	R\$ 82,73	R\$ -				R\$ 82,80
40302300	Porfirinas quantitativas (cada) - pesquisa e/ou dosagem	R\$ -	R\$ 4,39	R\$ -				R\$ 4,39
40302318	Potássio - pesquisa e/ou dosagem	R\$ -	R\$ 3,42	R\$ -				R\$ 3,42
40302326	Pré-albumina - pesquisa e/ou dosagem	R\$ 0,72	R\$ 19,20	R\$ -				R\$ 19,92
40302334	Primidona - pesquisa e/ou dosagem	R\$ -	R\$ 36,58	R\$ -				R\$ 36,58
40302342	Procainamida - pesquisa e/ou dosagem	R\$ 0,72	R\$ 30,00	R\$ -				R\$ 30,72
40302350	Propranolol - pesquisa e/ou dosagem	R\$ 0,72	R\$ 30,00	R\$ -				R\$ 30,72
40302377	Proteínas totais - pesquisa e/ou dosagem	R\$ -	R\$ 3,42	R\$ -				R\$ 3,42
40302385	Proteínas totais albumina e globulina - pesquisa e/ou dosagem	R\$ -	R\$ 3,66	R\$ -				R\$ 3,66
40302393	Quinidina - pesquisa e/ou dosagem	R\$ 0,72	R\$ 30,00	R\$ -				R\$ 30,72
40302407	Reserva alcalina (bicarbonato) - pesquisa e/ou dosagem	R\$ -	R\$ 3,42	R\$ -				R\$ 3,42
40302415	Sacarose, teste de tolerância	R\$ -	R\$ 19,51	R\$ -				R\$ 19,51
40302423	Sódio - pesquisa e/ou dosagem	R\$ -	R\$ 3,42	R\$ -				R\$ 3,42
40302431	Succinil acetona - pesquisa e/ou dosagem (com diretriz definida pela ANS - nº 63)	R\$ 4,80	R\$ 262,08	R\$ -				R\$ 266,88
40302458	Tacrolimus - pesquisa e/ou dosagem	R\$ 3,12	R\$ 143,52	R\$ -				R\$ 146,64
40302474	Teofilina - pesquisa e/ou dosagem	R\$ -	R\$ 36,58	R\$ -				R\$ 36,58
40302482	Teste de tolerância a insulina ou hipoglicemiantes orais (até 6 dosagens)	R\$ -	R\$ 21,95	R\$ -				R\$ 21,95

CÓDIGO	DESCRIÇÃO	HM	CO	FILME	Nº AUXILIARES	VALOR AUXILIARES	VALOR ANESTESISTA	VALOR TOTAL
40302490	Tirosina - pesquisa e/ou dosagem	R\$ -	R\$ 14,15	R\$ -				R\$ 14,15
40302504	Transaminase oxalacética (amino transferase aspartato) - pesquisa e/ou dosagem	R\$ -	R\$ 3,42	R\$ -				R\$ 3,42
40302512	Transaminase pirúvica (amino transferase de alanina) - pesquisa e/ou dosagem	R\$ -	R\$ 3,42	R\$ -				R\$ 3,42
40302520	Transferrina - pesquisa e/ou dosagem	R\$ -	R\$ 14,63	R\$ -				R\$ 14,63
40302539	Triazolam - pesquisa e/ou dosagem	R\$ 1,68	R\$ 44,16	R\$ -				R\$ 45,84
40302547	Triglicerídeos - pesquisa e/ou dosagem	R\$ -	R\$ 4,88	R\$ -				R\$ 4,88
40302555	Trimipramina - pesquisa e/ou dosagem	R\$ -	R\$ 24,00	R\$ -				R\$ 24,00
40302563	Tripsina imuno reativa (IRT) - pesquisa e/ou dosagem	R\$ -	R\$ 14,15	R\$ -				R\$ 14,15
40302571	Troponina - pesquisa e/ou dosagem	R\$ -	R\$ 20,97	R\$ -				R\$ 20,97
40302580	Uréia - pesquisa e/ou dosagem	R\$ -	R\$ 3,42	R\$ -				R\$ 3,42
40302598	Urobilinogênio - pesquisa e/ou dosagem	R\$ -	R\$ 2,44	R\$ -				R\$ 2,44
40302601	Vitamina A, pesquisa e/ou dosagem	R\$ -	R\$ 17,32	R\$ -				R\$ 17,32
40302610	Vitamina E - pesquisa e/ou dosagem (com diretriz definida pela ANS - nº 77)	R\$ 0,07	R\$ 82,73	R\$ -				R\$ 82,80
40302628	Xilose, teste de absorção à	R\$ -	R\$ 19,51	R\$ -				R\$ 19,51
40302636	Lipídios totais - pesquisa e/ou dosagem	R\$ -	R\$ 2,44	R\$ -				R\$ 2,44
40302644	Maltose, teste de tolerância	R\$ -	R\$ 19,51	R\$ -				R\$ 19,51
40302652	Mucopolissacaridose, pesquisa e/ou dosagem	R\$ -	R\$ 4,88	R\$ -				R\$ 4,88
40302679	Ocitocinase, pesquisa e/ou dosagem	R\$ -	R\$ 7,32	R\$ -				R\$ 7,32
40302695	Colesterol (VLDL) - pesquisa e/ou dosagem	R\$ -	R\$ 7,32	R\$ -				R\$ 7,32
40302709	Teste oral de tolerância à glicose - 2 dosagens	R\$ 0,72	R\$ 13,68	R\$ -				R\$ 14,40
40302717	Eletroforese de proteínas de alta resolução (com diretriz definida pela ANS - nº 22)	R\$ 0,72	R\$ 30,00	R\$ -				R\$ 30,72

CÓDIGO	DESCRIÇÃO	HM	CO	FILME	Nº AUXILIARES	VALOR AUXILIARES	VALOR ANESTESISTA	VALOR TOTAL
40302725	Imunofixação - cada fração (com diretriz definida pela ANS - nº 47)	R\$ 0,72	R\$ 30,00	R\$ -				R\$ 30,72
40302733	Hemoglobina glicada (Fração A1c) - pesquisa e/ou dosagem	R\$ -	R\$ 10,98	R\$ -				R\$ 10,98
40302741	Lamotrigina - pesquisa e/ou dosagem	R\$ 4,80	R\$ 254,64	R\$ -				R\$ 259,44
40302750	Perfil lipídico / lipidograma (lipídios totais, colesterol, triglicerídios e eletroforese lipoproteínas) - pesquisa e/ou dosagem	R\$ -	R\$ 17,07	R\$ -				R\$ 17,07
40302768	PAPP-A - pesquisa e/ou dosagem	R\$ 19,20	R\$ 68,40	R\$ -				R\$ 87,60
40302776	Peptídeo natriurético BNP/PROBNP - pesquisa e/ou dosagem	R\$ 0,72	R\$ 74,40	R\$ -				R\$ 75,12
40302830	Vitamina "D" 25 HIDROXI, pesquisa e/ou dosagem (Vitamina D3)	R\$ 0,07	R\$ 16,49	R\$ -				R\$ 16,56
40302881	Ácido Micofenólico, dosagem soro	R\$ 3,20	R\$ 326,38	R\$ -				R\$ 329,58
40302890	Ácidos graxos cadeia longa	R\$ 118,40	R\$ 971,32	R\$ -				R\$ 1.089,72
40302903	Ácidos graxos cadeia muito longa	R\$ 118,40	R\$ 991,23	R\$ -				R\$ 1.109,63
40303012	Alfa -1-antitripsina, (fezes) - pesquisa e/ou dosagem	R\$ 0,07	R\$ 12,89	R\$ -				R\$ 12,96
40303020	Anal Swab, pesquisa de oxiúrus	R\$ -	R\$ 3,66	R\$ -				R\$ 3,66
40303039	Coprológico funcional (caracteres, pH, digestibilidade, amônia, ácidos orgânicos e interpretação)	R\$ -	R\$ 12,19	R\$ -				R\$ 12,19
40303055	Gordura fecal, dosagem	R\$ -	R\$ 4,88	R\$ -				R\$ 4,88
40303063	Hematoxilina férrica, pesquisa de protozoários nas fezes	R\$ -	R\$ 3,42	R\$ -				R\$ 3,42
40303071	Identificação de helmintos, exame de fragmentos - nas fezes	R\$ -	R\$ 2,44	R\$ -				R\$ 2,44
40303080	Larvas (fezes), pesquisa	R\$ -	R\$ 2,44	R\$ -				R\$ 2,44
40303098	Leucócitos e hemácias, pesquisa nas fezes	R\$ -	R\$ 2,44	R\$ -				R\$ 2,44
40303101	Leveduras, pesquisa nas fezes	R\$ -	R\$ 2,44	R\$ -				R\$ 2,44
40303110	Parasitológico - nas fezes	R\$ -	R\$ 4,88	R\$ -				R\$ 4,88

CÓDIGO	DESCRIÇÃO	HM	CO	FILME	Nº AUXILIARES	VALOR AUXILIARES	VALOR ANESTESISTA	VALOR TOTAL
40303128	Parasitológico, colheita múltipla com fornecimento do líquido conservante nas fezes	R\$ -	R\$ 4,88	R\$ -				R\$ 4,88
40303136	Sangue oculto, pesquisa nas fezes	R\$ -	R\$ 2,44	R\$ -				R\$ 2,44
40303144	Shistosoma, pesquisa ovos em fragmentos mucosa após biópsia retal	R\$ -	R\$ 6,10	R\$ -				R\$ 6,10
40303152	Substâncias reductoras nas fezes - pesquisa	R\$ -	R\$ 2,44	R\$ -				R\$ 2,44
40303160	Tripsina, prova de (digestão da gelatina)	R\$ -	R\$ 3,42	R\$ -				R\$ 3,42
40303179	Esteatócrito, triagem para gordura fecal	R\$ 0,24	R\$ 25,20	R\$ -				R\$ 25,44
40303187	Estercobilinogênio fecal, dosagem	R\$ -	R\$ 3,42	R\$ -				R\$ 3,42
40303250	Sangue oculto nas fezes, pesquisa imunológica	R\$ 0,06	R\$ 17,41	R\$ -				R\$ 17,47
40303268	Oograma nas fezes	R\$ -	R\$ 4,88	R\$ -				R\$ 4,88
40304019	Anticoagulante lúpico, pesquisa	R\$ -	R\$ 16,34	R\$ -				R\$ 16,34
40304027	Anticorpo anti A e B, pesquisa e/ou dosagem	R\$ -	R\$ 9,76	R\$ -				R\$ 9,76
40304035	Anticorpos antiplaquetários, citometria de fluxo	R\$ -	R\$ 22,68	R\$ -				R\$ 22,68
40304043	Anticorpos irregulares - pesquisa e/ou dosagem	R\$ -	R\$ 32,92	R\$ -				R\$ 32,92
40304051	Anticorpos irregulares, pesquisa (meio salino a temperatura ambiente e 37º e teste indireto de coombs)	R\$ -	R\$ 9,76	R\$ -				R\$ 9,76
40304060	Antitrombina III, dosagem	R\$ -	R\$ 19,51	R\$ -				R\$ 19,51
40304078	Ativador tissular de plasminogênio (TPA) - pesquisa e/ou dosagem	R\$ -	R\$ 24,39	R\$ -				R\$ 24,39
40304086	CD... (antígeno de dif. Celular, cada determinação) - pesquisa e/ou dosagem	R\$ -	R\$ 48,77	R\$ -				R\$ 48,77
40304094	Citoquímica para classificar leucemia: esterase, fosfatase leucocitária, PAS, peroxidase ou SB, etc - cada	R\$ -	R\$ 12,19	R\$ -				R\$ 12,19
40304108	Coombs direto	R\$ -	R\$ 4,88	R\$ -				R\$ 4,88

CÓDIGO	DESCRIÇÃO	HM	CO	FILME	Nº AUXILIARES	VALOR AUXILIARES	VALOR ANESTESISTA	VALOR TOTAL
40304116	Enzimas eritrocitárias, (adenilatoquinase, desidrogenase láctica, fosfofructoquinase, fosfoglicerato quinase, gliceraldeído, 3 - fosfato desidrogenase, glicose fosfato isomerase, glicose 6 - fosfato desidrogenase, glutation peroxidase, glutation	R\$ -	R\$ 6,59	R\$ -				R\$ 6,59
40304132	Falcização, teste de	R\$ -	R\$ 2,44	R\$ -				R\$ 2,44
40304140	Fator 4 plaquetário, dosagens	R\$ -	R\$ 12,93	R\$ -				R\$ 12,93
40304159	Fator II, dosagem	R\$ -	R\$ 7,32	R\$ -				R\$ 7,32
40304167	Fator IX, dosagem	R\$ -	R\$ 9,76	R\$ -				R\$ 9,76
40304175	Fator V, dosagem	R\$ -	R\$ 7,32	R\$ -				R\$ 7,32
40304183	Fator VIII, dosagem	R\$ -	R\$ 9,76	R\$ -				R\$ 9,76
40304191	Fator VIII, dosagem do antígeno (Von Willebrand)	R\$ 0,64	R\$ 104,74	R\$ -				R\$ 105,38
40304205	Fator VIII, dosagem do inibidor	R\$ -	R\$ 12,93	R\$ -				R\$ 12,93
40304213	Fator X, dosagem	R\$ -	R\$ 12,93	R\$ -				R\$ 12,93
40304221	Fator XI, dosagem	R\$ -	R\$ 9,76	R\$ -				R\$ 9,76
40304230	Fator XII, dosagem	R\$ -	R\$ 9,76	R\$ -				R\$ 9,76
40304248	Fator XIII, pesquisa	R\$ -	R\$ 9,76	R\$ -				R\$ 9,76
40304256	Fenotipagem do sistema Rh-Hr (anti Rho(D) + anti Rh(C) + anti Rh(E)	R\$ -	R\$ 16,34	R\$ -				R\$ 16,34
40304264	Fibrinogênio, teste funcional, dosagem	R\$ -	R\$ 4,88	R\$ -				R\$ 4,88
40304272	Filária, pesquisa	R\$ -	R\$ 3,42	R\$ -				R\$ 3,42
40304280	Grupo ABO, classificação reversa - determinação	R\$ 0,07	R\$ 7,37	R\$ -				R\$ 7,44
40304299	Grupo sanguíneo ABO, e fator Rho (inclui Du) - determinação	R\$ -	R\$ 7,32	R\$ -				R\$ 7,32
40304302	Ham, teste de (hemólise ácida)	R\$ -	R\$ 4,88	R\$ -				R\$ 4,88
40304310	Heinz, corpúsculos, pesquisa	R\$ -	R\$ 2,44	R\$ -				R\$ 2,44

CÓDIGO	DESCRIÇÃO	HM	CO	FILME	Nº AUXILIARES	VALOR AUXILIARES	VALOR ANESTESISTA	VALOR TOTAL
40304337	Hematócrito, determinação do	R\$ -	R\$ 2,44	R\$ -				R\$ 2,44
40304345	Hemoglobina, dosagem	R\$ -	R\$ 2,44	R\$ -				R\$ 2,44
40304353	Hemoglobina (eletroforese) - pesquisa e/ou dosagem	R\$ -	R\$ 9,76	R\$ -				R\$ 9,76
40304361	Hemograma com contagem de plaquetas ou frações (eritrograma, leucograma, plaquetas)	R\$ -	R\$ 7,32	R\$ -				R\$ 7,32
40304370	Hemossedimentação, (VHS) - pesquisa e/ou dosagem	R\$ -	R\$ 2,44	R\$ -				R\$ 2,44
40304388	Hemossiderina (siderócitos), sangue ou urina - pesquisa e/ou dosagem	R\$ -	R\$ 2,44	R\$ -				R\$ 2,44
40304418	Leucócitos, contagem	R\$ -	R\$ 2,44	R\$ -				R\$ 2,44
40304434	Meta-hemoglobina, determinação da	R\$ -	R\$ 7,32	R\$ -				R\$ 7,32
40304450	Plaquetas, teste de agregação (por agente agregante), cada	R\$ -	R\$ 16,10	R\$ -				R\$ 16,10
40304469	Plasminogênio, dosagem	R\$ -	R\$ 6,59	R\$ -				R\$ 6,59
40304477	Plasmódio, pesquisa	R\$ -	R\$ 3,42	R\$ -				R\$ 3,42
40304485	Medula óssea, aspiração para mielograma ou microbiológico	R\$ -	R\$ 8,05	R\$ -				R\$ 8,05
40304493	Produtos de degradação da fibrina, qualitativo - pesquisa e/ou dosagem (com diretriz definida pela ANS - nº 19)	R\$ -	R\$ 12,19	R\$ -				R\$ 12,19
40304507	Proteína C - pesquisa e/ou dosagem	R\$ -	R\$ 30,48	R\$ -				R\$ 30,48
40304515	Proteína S, teste funcional	R\$ 0,72	R\$ 74,40	R\$ -				R\$ 75,12
40304523	Protoporfirina eritrocitária livre - zinco - pesquisa e/ou dosagem	R\$ -	R\$ 14,63	R\$ -				R\$ 14,63
40304531	Prova do laço	R\$ -	R\$ 2,44	R\$ -				R\$ 2,44
40304540	Resistência globular, curva de	R\$ -	R\$ 3,42	R\$ -				R\$ 3,42
40304558	Reticulócitos, contagem	R\$ -	R\$ 2,44	R\$ -				R\$ 2,44
40304566	Retração do coágulo - pesquisa	R\$ -	R\$ 2,44	R\$ -				R\$ 2,44

CÓDIGO	DESCRIÇÃO	HM	CO	FILME	Nº AUXILIARES	VALOR AUXILIARES	VALOR ANESTESISTA	VALOR TOTAL
40304574	Ristocetina, co-fator, teste funcional, dosagem	R\$ -	R\$ 16,34	R\$ -				R\$ 16,34
40304582	Tempo de coagulação - determinação	R\$ -	R\$ 2,44	R\$ -				R\$ 2,44
40304590	Tempo de protrombina - determinação	R\$ -	R\$ 3,66	R\$ -				R\$ 3,66
40304612	Tempo de sangramento de IVY - determinação	R\$ -	R\$ 8,05	R\$ -				R\$ 8,05
40304620	Tempo de trombina - determinação	R\$ -	R\$ 4,88	R\$ -				R\$ 4,88
40304639	Tempo de tromboplastina parcial ativada - determinação	R\$ -	R\$ 3,66	R\$ -				R\$ 3,66
40304647	Tripanossoma, pesquisa	R\$ -	R\$ 3,42	R\$ -				R\$ 3,42
40304655	Tromboelastograma - pesquisa e/ou dosagem	R\$ -	R\$ 22,68	R\$ -				R\$ 22,68
40304671	Anticorpo antimieloperoxidase, MPO - pesquisa e/ou dosagem	R\$ 3,12	R\$ 138,00	R\$ -				R\$ 141,12
40304680	Fator VII - pesquisa e/ou dosagem	R\$ -	R\$ 12,93	R\$ -				R\$ 12,93
40304698	Fator XIII, dosagem, teste funcional	R\$ -	R\$ 9,76	R\$ -				R\$ 9,76
40304701	Imunofenotipagem para doença residual mínima	R\$ 4,80	R\$ 221,52	R\$ -				R\$ 226,32
40304710	Imunofenotipagem para hemoglobinúria paroxística noturna	R\$ -	R\$ 142,16	R\$ -				R\$ 142,16
40304728	Imunofenotipagem para leucemias agudas ou síndrome mielodisplásica	R\$ -	R\$ 264,08	R\$ -				R\$ 264,08
40304736	Imunofenotipagem para linfoma NÃO hodgkin / síndrome linfoproliferativa crônica	R\$ -	R\$ 142,16	R\$ -				R\$ 142,16
40304752	Fator IX, dosagem do inibidor	R\$ 3,12	R\$ 104,88	R\$ -				R\$ 108,00
40304760	Inibidor dos fatores da hemostasia, triagem (com diretriz definida pela ANS - nº 49)	R\$ 3,12	R\$ 103,68	R\$ -				R\$ 106,80
40304787	Proteína S livre, dosagem	R\$ -	R\$ 30,48	R\$ -				R\$ 30,48
40304809	Consumo de protrombina - pesquisa e/ou dosagem	R\$ -	R\$ 7,32	R\$ -				R\$ 7,32
40304817	Enzimas eritrocitárias, rastreo para deficiência	R\$ -	R\$ 6,59	R\$ -				R\$ 6,59
40304825	Esplenograma (citologia)	R\$ -	R\$ 17,07	R\$ -				R\$ 17,07

CÓDIGO	DESCRIÇÃO	HM	CO	FILME	Nº AUXILIARES	VALOR AUXILIARES	VALOR ANESTESISTA	VALOR TOTAL
40304850	Hemoglobinopatia - triagem (EL.HB., hemoglob. fetal. reticulócitos, corpos de H, T. falcização hemácias, resist. osmótica, termo estabilidade)	R\$ -	R\$ 20,24	R\$ -				R\$ 20,24
40304876	Sulfo-hemoglobina, determinação da	R\$ -	R\$ 3,42	R\$ -				R\$ 3,42
40304884	Coombs indireto	R\$ -	R\$ 9,76	R\$ -				R\$ 9,76
40304892	Mielograma	R\$ -	R\$ 24,39	R\$ -				R\$ 24,39
40304906	Dímero D - pesquisa e/ou dosagem (com diretriz definida pela ANS - nº 19)	R\$ 0,72	R\$ 74,40	R\$ -				R\$ 75,12
40304914	Tempo de sangramento (Duke) - determinação	R\$ -	R\$ 2,44	R\$ -				R\$ 2,44
40304922	Coagulograma (TS, TC, prova do laço, retração do coágulo, contagem de plaquetas, tempo de protombina, tempo de tromboplastina, parcial ativado) - pesquisa e/ou dosagem	R\$ -	R\$ 14,63	R\$ -				R\$ 14,63
40304930	Baço, exame de esfregaço de aspirado	R\$ 6,48	R\$ 76,08	R\$ -				R\$ 82,56
40304949	Linfonodo, exame de esfregaço de aspirado	R\$ 6,48	R\$ 76,08	R\$ -				R\$ 82,56
40304973	Alfa talassemia anal molecular sangue (com diretriz definida pela ANS - nº 110)	R\$ 1,60	R\$ 93,73	R\$ -				R\$ 95,33
40305015	1,25-dihidroxi vitamina D - pesquisa e/ou dosagem	R\$ -	R\$ 42,67	R\$ -				R\$ 42,67
40305066	17-cetosteróides (17-CTS) - cromatografia - pesquisa e/ou dosagem	R\$ -	R\$ 12,93	R\$ -				R\$ 12,93
40305074	17-cetosteróides relação alfa/beta - pesquisa e/ou dosagem	R\$ -	R\$ 8,54	R\$ -				R\$ 8,54
40305082	17-cetosteróides totais (17-CTS) - pesquisa e/ou dosagem	R\$ -	R\$ 9,76	R\$ -				R\$ 9,76
40305090	17-hidroxipregnenolona - pesquisa e/ou dosagem	R\$ -	R\$ 33,65	R\$ -				R\$ 33,65
40305112	Ácido 5 hidróxi indol acético, dosagem na urina	R\$ 0,26	R\$ 21,44	R\$ -				R\$ 21,70
40305120	Ácido homo vanílico - pesquisa e/ou dosagem	R\$ -	R\$ 22,44	R\$ -				R\$ 22,44
40305163	AMP cíclico - pesquisa e/ou dosagem	R\$ -	R\$ 24,39	R\$ -				R\$ 24,39
40305210	Cortisol livre - pesquisa e/ou dosagem	R\$ -	R\$ 36,58	R\$ -				R\$ 36,58
40305228	Curva glicêmica (6 dosagens) - pesquisa e/ou dosagem	R\$ -	R\$ 87,78	R\$ -				R\$ 87,78

CÓDIGO	DESCRIÇÃO	HM	CO	FILME	Nº AUXILIARES	VALOR AUXILIARES	VALOR ANESTESISTA	VALOR TOTAL
40305236	Curva insulínica (6 dosagens) - pesquisa e/ou dosagem	R\$ -	R\$ 58,52	R\$ -				R\$ 58,52
40305279	Dosagem de receptor de progesterona ou de estrogênio	R\$ -	R\$ 146,31	R\$ -				R\$ 146,31
40305287	Enzima conversora da angiotensina (ECA) - pesquisa e/ou dosagem	R\$ -	R\$ 24,39	R\$ -				R\$ 24,39
40305295	Eritropoietina - pesquisa e/ou dosagem	R\$ -	R\$ 76,32	R\$ -				R\$ 76,32
40305341	Gad-Ab-antidescarboxilase do ácido - pesquisa e/ou dosagem	R\$ -	R\$ 48,77	R\$ -				R\$ 48,77
40305368	Glucagon, dosagem	R\$ -	R\$ 34,14	R\$ -				R\$ 34,14
40305384	Hormônio antidiurético (vasopressina) - pesquisa e/ou dosagem	R\$ -	R\$ 24,39	R\$ -				R\$ 24,39
40305406	IGF BP3 (proteína ligadora dos fatores de crescimento "insulin-like") - pesquisa e/ou dosagem	R\$ -	R\$ 40,72	R\$ -				R\$ 40,72
40305449	N-telopeptídeo - pesquisa e/ou dosagem	R\$ -	R\$ 59,01	R\$ -				R\$ 59,01
40305465	Paratormônio - PTH ou fração (cada) - pesquisa e/ou dosagem	R\$ -	R\$ 48,77	R\$ -				R\$ 48,77
40305503	Pregnandiol - pesquisa e/ou dosagem	R\$ -	R\$ 14,63	R\$ -				R\$ 14,63
40305546	Prova do LH-Rh, dosagem do FSH sem fornecimento de medicamento (cada)	R\$ -	R\$ 15,85	R\$ -				R\$ 15,85
40305554	Prova do LH-Rh, dosagem do LH sem fornecimento de medicamento (cada)	R\$ -	R\$ 15,85	R\$ -				R\$ 15,85
40305562	Prova do TRH-HPR, dosagem do HPR sem fornecimento do material (cada)	R\$ -	R\$ 20,73	R\$ -				R\$ 20,73
40305570	Prova do TRH-TSH, dosagem do TSH sem fornecimento do material (cada)	R\$ -	R\$ 20,73	R\$ -				R\$ 20,73
40305589	Prova para diabete insípido (restrição hídrica NaCL 3% vasopressina)	R\$ -	R\$ 16,34	R\$ -				R\$ 16,34
40305597	Estrogênios totais (fenolesteróides) - pesquisa e/ou dosagem	R\$ -	R\$ 9,76	R\$ -				R\$ 9,76
40305627	Provas de função tireoideana (T3, T4, índices e TSH)	R\$ -	R\$ 52,43	R\$ -				R\$ 52,43
40305740	11-desoxicorticosterona - pesquisa e/ou dosagem	R\$ 1,68	R\$ 54,96	R\$ -				R\$ 56,64
40305767	Hormônio gonodotrofico corionico quantitativo (HCG-Beta-HCG) - dosagem	R\$ 0,07	R\$ 18,89	R\$ -				R\$ 18,96
40305775	Macroprolactina - pesquisa e/ou dosagem	R\$ 0,72	R\$ 63,60	R\$ -				R\$ 64,32

CÓDIGO	DESCRIÇÃO	HM	CO	FILME	Nº AUXILIARES	VALOR AUXILIARES	VALOR ANESTESISTA	VALOR TOTAL
40305783	17-hidroxicorticosteróides (17-OHS) - pesquisa e/ou dosagem	R\$ 1,68	R\$ 54,96	R\$ -				R\$ 56,64
40306011	Adenovírus, IgG - pesquisa e/ou dosagem	R\$ -	R\$ 16,34	R\$ -				R\$ 16,34
40306020	Adenovírus, IgM - pesquisa e/ou dosagem	R\$ -	R\$ 16,34	R\$ -				R\$ 16,34
40306046	Anticandida - IgG e IgM (cada) - pesquisa e/ou dosagem	R\$ -	R\$ 16,34	R\$ -				R\$ 16,34
40306054	Anti-actina - pesquisa e/ou dosagem	R\$ -	R\$ 16,34	R\$ -				R\$ 16,34
40306062	Anti-DNA - pesquisa e/ou dosagem	R\$ -	R\$ 9,76	R\$ -				R\$ 9,76
40306070	Anti-JO1 - pesquisa e/ou dosagem	R\$ -	R\$ 18,29	R\$ -				R\$ 18,29
40306089	Anti-LA/SSB - pesquisa e/ou dosagem	R\$ -	R\$ 18,29	R\$ -				R\$ 18,29
40306097	Anti-LKM-1 - pesquisa e/ou dosagem	R\$ -	R\$ 8,05	R\$ -				R\$ 8,05
40306100	Anti-RNP - pesquisa e/ou dosagem	R\$ -	R\$ 18,29	R\$ -				R\$ 18,29
40306119	Anti-Ro/SSA - pesquisa e/ou dosagem	R\$ -	R\$ 18,29	R\$ -				R\$ 18,29
40306127	Anti-Sm - pesquisa e/ou dosagem	R\$ -	R\$ 19,51	R\$ -				R\$ 19,51
40306135	Anticardiolipina - IgA - pesquisa e/ou dosagem	R\$ 0,24	R\$ 22,80	R\$ -				R\$ 23,04
40306143	Anticardiolipina - IgG - pesquisa e/ou dosagem	R\$ -	R\$ 19,51	R\$ -				R\$ 19,51
40306151	Anticardiolipina - IgM - pesquisa e/ou dosagem	R\$ -	R\$ 20,24	R\$ -				R\$ 20,24
40306160	Anticentrômero - pesquisa e/ou dosagem	R\$ -	R\$ 16,34	R\$ -				R\$ 16,34
40306194	Anticorpo anti-vírus da hepatite E (total) - pesquisa e/ou dosagem	R\$ -	R\$ 48,77	R\$ -				R\$ 48,77
40306208	Anticorpos anti-ilhota de Langhans - pesquisa e/ou dosagem	R\$ -	R\$ 19,51	R\$ -				R\$ 19,51
40306216	Anticorpos anti-influenza A, IgG - pesquisa e/ou dosagem	R\$ -	R\$ 12,00	R\$ -				R\$ 12,00
40306224	Anticorpos anti-influenza A, IgM - pesquisa e/ou dosagem	R\$ -	R\$ 12,00	R\$ -				R\$ 12,00
40306232	Anticorpos anti-influenza B, IgG - pesquisa e/ou dosagem	R\$ -	R\$ 12,00	R\$ -				R\$ 12,00

CÓDIGO	DESCRIÇÃO	HM	CO	FILME	Nº AUXILIARES	VALOR AUXILIARES	VALOR ANESTESISTA	VALOR TOTAL
40306240	Anticorpos anti-influenza B, IgM - pesquisa e/ou dosagem	R\$ -	R\$ 12,00	R\$ -				R\$ 12,00
40306259	Anticorpos antiendomisio - IgG, IgM, IgA (cada) - pesquisa e/ou dosagem	R\$ -	R\$ 51,45	R\$ -				R\$ 51,45
40306267	Anticorpos naturais - isoaglutininas, pesquisas	R\$ -	R\$ 9,76	R\$ -				R\$ 9,76
40306275	Anticorpos naturais - isoaglutininas, titulação	R\$ -	R\$ 17,07	R\$ -				R\$ 17,07
40306283	Anticortex supra-renal - pesquisa e/ou dosagem	R\$ -	R\$ 17,07	R\$ -				R\$ 17,07
40306291	Antiescleroderma (SCL 70) - pesquisa e/ou dosagem	R\$ -	R\$ 14,63	R\$ -				R\$ 14,63
40306305	Antigliadina (glúten) - IgA - pesquisa e/ou dosagem	R\$ -	R\$ 17,07	R\$ -				R\$ 17,07
40306313	Antigliadina (glúten) - IgG - pesquisa e/ou dosagem	R\$ -	R\$ 17,07	R\$ -				R\$ 17,07
40306330	Antimembrana basal - pesquisa e/ou dosagem	R\$ -	R\$ 21,46	R\$ -				R\$ 21,46
40306348	Antimicrosomal - pesquisa e/ou dosagem	R\$ -	R\$ 25,61	R\$ -				R\$ 25,61
40306356	Antimitocondria - pesquisa e/ou dosagem	R\$ -	R\$ 9,76	R\$ -				R\$ 9,76
40306364	Antimitocondria, M2 - pesquisa e/ou dosagem	R\$ -	R\$ 18,29	R\$ -				R\$ 18,29
40306372	Antimúsculo cardíaco - pesquisa e/ou dosagem	R\$ -	R\$ 16,34	R\$ -				R\$ 16,34
40306380	Antimúsculo estriado - pesquisa e/ou dosagem	R\$ -	R\$ 19,51	R\$ -				R\$ 19,51
40306399	Antimúsculo liso - pesquisa e/ou dosagem	R\$ -	R\$ 9,76	R\$ -				R\$ 9,76
40306402	Antineutrófilos (anca) C - pesquisa e/ou dosagem	R\$ -	R\$ 20,24	R\$ -				R\$ 20,24
40306410	Antineutrófilos (anca) P - pesquisa e/ou dosagem	R\$ 0,24	R\$ 22,80	R\$ -				R\$ 23,04
40306429	Antiparietal - pesquisa e/ou dosagem	R\$ -	R\$ 9,76	R\$ -				R\$ 9,76
40306437	Antiperoxidase tireoideana - pesquisa e/ou dosagem	R\$ -	R\$ 20,24	R\$ -				R\$ 20,24
40306445	Aslo - pesquisa e/ou dosagem	R\$ -	R\$ 4,88	R\$ -				R\$ 4,88
40306453	Aspergillus, reação sorológica	R\$ -	R\$ 19,51	R\$ -				R\$ 19,51

CÓDIGO	DESCRIÇÃO	HM	CO	FILME	Nº AUXILIARES	VALOR AUXILIARES	VALOR ANESTESISTA	VALOR TOTAL
40306461	Avidez de IgG para toxoplasmose, citomegalia, rubéola, EB e outros, cada - pesquisa e/ou dosagem (com diretriz definida pela ANS - nº 06)	R\$ 0,72	R\$ 30,24	R\$ -				R\$ 30,96
40306470	Beta-2-microglobulina - pesquisa e/ou dosagem	R\$ -	R\$ 73,15	R\$ -				R\$ 73,15
40306488	Biotinidase atividade da, qualitativo - pesquisa e/ou dosagem	R\$ -	R\$ 19,51	R\$ -				R\$ 19,51
40306496	Blastomicose, reação sorológica	R\$ -	R\$ 7,32	R\$ -				R\$ 7,32
40306500	Brucela - IgG - pesquisa e/ou dosagem	R\$ -	R\$ 8,05	R\$ -				R\$ 8,05
40306518	Brucela - IgM - pesquisa e/ou dosagem	R\$ 0,24	R\$ 20,16	R\$ -				R\$ 20,40
40306534	C1q - pesquisa e/ou dosagem	R\$ -	R\$ 16,34	R\$ -				R\$ 16,34
40306542	C3 proativador - pesquisa e/ou dosagem	R\$ 0,72	R\$ 30,24	R\$ -				R\$ 30,96
40306550	C3A (fator B) - pesquisa e/ou dosagem	R\$ -	R\$ 10,24	R\$ -				R\$ 10,24
40306593	Caxumba, IgG - pesquisa e/ou dosagem	R\$ -	R\$ 16,34	R\$ -				R\$ 16,34
40306607	Caxumba, IgM - pesquisa e/ou dosagem	R\$ -	R\$ 16,34	R\$ -				R\$ 16,34
40306615	Chagas IgG - pesquisa e/ou dosagem	R\$ -	R\$ 19,51	R\$ -				R\$ 19,51
40306623	Chagas IgM - pesquisa e/ou dosagem	R\$ -	R\$ 12,19	R\$ -				R\$ 12,19
40306631	Chlamydia - IgG - pesquisa e/ou dosagem	R\$ -	R\$ 21,95	R\$ -				R\$ 21,95
40306640	Chlamydia - IgM - pesquisa e/ou dosagem	R\$ -	R\$ 21,95	R\$ -				R\$ 21,95
40306658	Cisticercose, AC - pesquisa e/ou dosagem	R\$ -	R\$ 19,51	R\$ -				R\$ 19,51
40306666	Citomegalovírus IgG - pesquisa e/ou dosagem	R\$ -	R\$ 16,34	R\$ -				R\$ 16,34
40306674	Citomegalovírus IgM - pesquisa e/ou dosagem	R\$ -	R\$ 24,39	R\$ -				R\$ 24,39
40306682	Clostridium difficile, toxina A - pesquisa e/ou dosagem	R\$ -	R\$ 28,53	R\$ -				R\$ 28,53
40306690	Complemento C2 - pesquisa e/ou dosagem	R\$ -	R\$ 25,12	R\$ -				R\$ 25,12
40306704	Complemento C3 - pesquisa e/ou dosagem	R\$ -	R\$ 12,19	R\$ -				R\$ 12,19

CÓDIGO	DESCRIÇÃO	HM	CO	FILME	Nº AUXILIARES	VALOR AUXILIARES	VALOR ANESTESISTA	VALOR TOTAL
40306712	Complemento C4 - pesquisa e/ou dosagem	R\$ -	R\$ 12,19	R\$ -				R\$ 12,19
40306739	Complemento CH-100 - pesquisa e/ou dosagem	R\$ 0,24	R\$ 12,96	R\$ -				R\$ 13,20
40306747	Complemento CH-50 - pesquisa e/ou dosagem	R\$ -	R\$ 9,76	R\$ -				R\$ 9,76
40306755	Crio-aglutinina, globulina, dosagem, cada	R\$ -	R\$ 12,19	R\$ -				R\$ 12,19
40306763	Crio-aglutinina, globulina, pesquisa, cada	R\$ -	R\$ 3,42	R\$ -				R\$ 3,42
40306771	Cross match (prova cruzada de histocompatibilidade para transplante renal)	R\$ -	R\$ 36,58	R\$ -				R\$ 36,58
40306780	Cultura ou estimulação dos linfócitos "in vitro" por concanavalina, PHA ou pokweed	R\$ -	R\$ 34,14	R\$ -				R\$ 34,14
40306798	Dengue - IgG e IgM (cada) - pesquisa e/ou dosagem	R\$ -	R\$ 15,85	R\$ -				R\$ 15,85
40306801	Echovírus (painel) sorologia para	R\$ -	R\$ 82,91	R\$ -				R\$ 82,91
40306810	Equinococose (Hidatidose), reação sorológica	R\$ -	R\$ 4,88	R\$ -				R\$ 4,88
40306852	Fator antinúcleo, (FAN) - pesquisa e/ou dosagem	R\$ -	R\$ 10,24	R\$ -				R\$ 10,24
40306860	Fator reumatóide, quantitativo - pesquisa e/ou dosagem	R\$ -	R\$ 14,15	R\$ -				R\$ 14,15
40306879	Filaria sorologia - pesquisa e/ou dosagem	R\$ -	R\$ 16,34	R\$ -				R\$ 16,34
40306887	Genotipagem do sistema HLA	R\$ -	R\$ 73,15	R\$ -				R\$ 73,15
40306895	Giardia, reação sorológica	R\$ -	R\$ 19,51	R\$ -				R\$ 19,51
40306909	Helicobacter pylori - IgA - pesquisa e/ou dosagem	R\$ 1,68	R\$ 115,68	R\$ -				R\$ 117,36
40306917	Helicobacter pylori - IgG - pesquisa e/ou dosagem	R\$ -	R\$ 24,39	R\$ -				R\$ 24,39
40306925	Helicobacter pylori - IgM - pesquisa e/ou dosagem	R\$ -	R\$ 24,39	R\$ -				R\$ 24,39
40306933	Hepatite A - HAV - IgG - pesquisa e/ou dosagem	R\$ -	R\$ 24,39	R\$ -				R\$ 24,39
40306941	Hepatite A - HAV - IgM - pesquisa e/ou dosagem	R\$ -	R\$ 29,26	R\$ -				R\$ 29,26
40306950	Hepatite B - HBCAC - IgG (anti-core IgG ou Acoreg) - pesquisa e/ou dosagem	R\$ -	R\$ 24,39	R\$ -				R\$ 24,39

CÓDIGO	DESCRIÇÃO	HM	CO	FILME	Nº AUXILIARES	VALOR AUXILIARES	VALOR ANESTESISTA	VALOR TOTAL
40306968	Hepatite B - HBCAC - IgM (anti-core IgM ou Acorem) - pesquisa e/ou dosagem	R\$ -	R\$ 29,26	R\$ -				R\$ 29,26
40306976	Hepatite B - HBeAC (anti HBE) - pesquisa e/ou dosagem	R\$ -	R\$ 24,39	R\$ -				R\$ 24,39
40306984	Hepatite B - HBeAG (antígeno "E") - pesquisa e/ou dosagem	R\$ -	R\$ 24,39	R\$ -				R\$ 24,39
40306992	Hepatite B - HBSAC (anti-antígeno de superfície) - pesquisa e/ou dosagem	R\$ -	R\$ 19,51	R\$ -				R\$ 19,51
40307018	Hepatite B - HBSAG (AU, antígeno austrália) - pesquisa e/ou dosagem	R\$ -	R\$ 17,07	R\$ -				R\$ 17,07
40307026	Hepatite C - anti-HCV - pesquisa e/ou dosagem	R\$ -	R\$ 48,77	R\$ -				R\$ 48,77
40307034	Hepatite C - anti-HCV - IgM - pesquisa e/ou dosagem	R\$ 0,72	R\$ 30,24	R\$ -				R\$ 30,96
40307042	Hepatite C - imunoblot - pesquisa e/ou dosagem	R\$ 3,12	R\$ 142,08	R\$ -				R\$ 145,20
40307050	Hepatite delta, anticorpo IgG - pesquisa e/ou dosagem	R\$ -	R\$ 48,77	R\$ -				R\$ 48,77
40307069	Hepatite delta, anticorpo IgM - pesquisa e/ou dosagem	R\$ 0,72	R\$ 36,24	R\$ -				R\$ 36,96
40307077	Hepatite delta, antígeno - pesquisa e/ou dosagem	R\$ 0,72	R\$ 36,24	R\$ -				R\$ 36,96
40307085	Herpes simples - IgG - pesquisa e/ou dosagem	R\$ -	R\$ 24,39	R\$ -				R\$ 24,39
40307093	Herpes simples - IgM - pesquisa e/ou dosagem	R\$ -	R\$ 29,26	R\$ -				R\$ 29,26
40307107	Herpes zoster - IgG - pesquisa e/ou dosagem	R\$ -	R\$ 24,39	R\$ -				R\$ 24,39
40307115	Herpes zoster - IgM - pesquisa e/ou dosagem	R\$ -	R\$ 29,26	R\$ -				R\$ 29,26
40307123	Hipersensibilidade retardada (intradermo reação IDeR) candidina, caxumba, estreptoquinase-dornase, PPD, tricofitina, vírus vacinal, outro(s), cada	R\$ -	R\$ 6,59	R\$ -				R\$ 6,59
40307140	Histona - pesquisa e/ou dosagem	R\$ -	R\$ 19,51	R\$ -				R\$ 19,51
40307158	Histoplasmose, reação sorológica	R\$ -	R\$ 6,59	R\$ -				R\$ 6,59
40307166	HIV - antígeno P24 - pesquisa e/ou dosagem	R\$ -	R\$ 48,77	R\$ -				R\$ 48,77
40307174	HIV1 ou HIV2, pesquisa de anticorpos	R\$ -	R\$ 36,58	R\$ -				R\$ 36,58
40307182	HIV1+ HIV2, (determinação conjunta), pesquisa de anticorpos	R\$ -	R\$ 48,77	R\$ -				R\$ 48,77

CÓDIGO	DESCRIÇÃO	HM	CO	FILME	Nº AUXILIARES	VALOR AUXILIARES	VALOR ANESTESISTA	VALOR TOTAL
40307190	HLA-DR - pesquisa e/ou dosagem	R\$ -	R\$ 129,97	R\$ -				R\$ 129,97
40307204	HLA-DR+DQ - pesquisa e/ou dosagem	R\$ -	R\$ 162,64	R\$ -				R\$ 162,64
40307212	HTLV1 ou HTLV2 pesquisa de anticorpo (cada)	R\$ -	R\$ 30,48	R\$ -				R\$ 30,48
40307220	IGA - PESQUISA E/OU DOSAGEM	R\$ -	R\$ 12,19	R\$ -				R\$ 12,19
40307247	IgD - pesquisa e/ou dosagem	R\$ -	R\$ 20,24	R\$ -				R\$ 20,24
40307255	IgE, grupo específico, cada - pesquisa e/ou dosagem	R\$ -	R\$ 18,29	R\$ -				R\$ 18,29
40307263	IgE, por alérgeno (cada) - pesquisa e/ou dosagem	R\$ -	R\$ 22,44	R\$ -				R\$ 22,44
40307271	IgE, total - pesquisa e/ou dosagem	R\$ -	R\$ 17,07	R\$ -				R\$ 17,07
40307280	IgG - pesquisa e/ou dosagem	R\$ -	R\$ 12,19	R\$ -				R\$ 12,19
40307298	IgG, subclasses 1,2,3,4 (cada) - pesquisa e/ou dosagem	R\$ -	R\$ 30,48	R\$ -				R\$ 30,48
40307301	IgM - pesquisa e/ou dosagem	R\$ 0,07	R\$ 10,73	R\$ -				R\$ 10,80
40307336	Imunoeletoforese (estudo da gamopatia) - pesquisa e/ou dosagem	R\$ -	R\$ 29,26	R\$ -				R\$ 29,26
40307344	Inibidor de C1 esterase - pesquisa e/ou dosagem	R\$ -	R\$ 12,19	R\$ -				R\$ 12,19
40307352	Isospora, pesquisa de antígeno - pesquisa e/ou dosagem	R\$ 0,24	R\$ 6,48	R\$ -				R\$ 6,72
40307387	Legionella - IgG e IgM (cada) - pesquisa e/ou dosagem	R\$ -	R\$ 56,82	R\$ -				R\$ 56,82
40307395	Leishmaniose - IgG e IgM (cada) - pesquisa e/ou dosagem	R\$ -	R\$ 7,32	R\$ -				R\$ 7,32
40307409	Leptospire - IgG - pesquisa e/ou dosagem	R\$ -	R\$ 16,34	R\$ -				R\$ 16,34
40307417	Leptospire - IgM - pesquisa e/ou dosagem	R\$ -	R\$ 20,24	R\$ -				R\$ 20,24
40307425	Leptospire, aglutinação - pesquisa	R\$ -	R\$ 8,05	R\$ -				R\$ 8,05
40307433	Linfócitos T "helper" contagem de (IF com OKT-4) (CD-4+) citometria de fluxo	R\$ -	R\$ 48,77	R\$ -				R\$ 48,77
40307441	Linfócitos T supressores contagem de (IF com OKT-8) (D-8) citometria de fluxo	R\$ -	R\$ 48,77	R\$ -				R\$ 48,77

CÓDIGO	DESCRIÇÃO	HM	CO	FILME	Nº AUXILIARES	VALOR AUXILIARES	VALOR ANESTESISTA	VALOR TOTAL
40307450	Listeriose, reação sorológica	R\$ -	R\$ 9,76	R\$ -				R\$ 9,76
40307468	Lyme - IgG - pesquisa e/ou dosagem	R\$ -	R\$ 43,89	R\$ -				R\$ 43,89
40307476	Lyme - IgM - pesquisa e/ou dosagem	R\$ -	R\$ 43,89	R\$ -				R\$ 43,89
40307484	Malária - IgG - pesquisa e/ou dosagem	R\$ -	R\$ 7,32	R\$ -				R\$ 7,32
40307492	Malária - IgM - pesquisa e/ou dosagem	R\$ -	R\$ 7,32	R\$ -				R\$ 7,32
40307522	Micoplasma pneumoniae - IgG - pesquisa e/ou dosagem	R\$ -	R\$ 16,34	R\$ -				R\$ 16,34
40307530	Micoplasma pneumoniae - IgM - pesquisa e/ou dosagem	R\$ -	R\$ 24,39	R\$ -				R\$ 24,39
40307565	Mononucleose - Epstein BARR - IgG - pesquisa e/ou dosagem	R\$ -	R\$ 36,58	R\$ -				R\$ 36,58
40307573	Mononucleose, anti-VCA (EBV) IgG - pesquisa e/ou dosagem	R\$ -	R\$ 36,58	R\$ -				R\$ 36,58
40307581	Mononucleose, anti-VCA (EBV) IgM - pesquisa e/ou dosagem	R\$ -	R\$ 36,58	R\$ -				R\$ 36,58
40307603	Outros testes bioquímicos para determinação do risco fetal (cada)	R\$ 4,80	R\$ 57,84	R\$ -				R\$ 62,64
40307611	Parvovírus - IgG, IgM (cada) - pesquisa e/ou dosagem	R\$ 1,68	R\$ 51,36	R\$ -				R\$ 53,04
40307620	Peptídio intestinal vasoativo, dosagem	R\$ 4,80	R\$ 358,44	R\$ -				R\$ 363,24
40307638	PPD (tuberculina), IDeR	R\$ -	R\$ 4,88	R\$ -				R\$ 4,88
40307689	Reação sorológica para coxsackie, neutralização IgG	R\$ -	R\$ 15,12	R\$ -				R\$ 15,12
40307697	Rubéola - IgG - pesquisa e/ou dosagem	R\$ -	R\$ 14,63	R\$ -				R\$ 14,63
40307700	Rubéola - IgM - pesquisa e/ou dosagem	R\$ -	R\$ 29,26	R\$ -				R\$ 29,26
40307719	Schistosomose - IgG - pesquisa e/ou dosagem	R\$ -	R\$ 6,59	R\$ -				R\$ 6,59
40307727	Schistosomose - IgM - pesquisa e/ou dosagem	R\$ 0,24	R\$ 12,96	R\$ -				R\$ 13,20
40307735	Sífilis - FTA-ABS-IgG - pesquisa	R\$ -	R\$ 7,32	R\$ -				R\$ 7,32
40307743	Sífilis - FTA-ABS-IgM - pesquisa	R\$ -	R\$ 10,24	R\$ -				R\$ 10,24

CÓDIGO	DESCRIÇÃO	HM	CO	FILME	Nº AUXILIARES	VALOR AUXILIARES	VALOR ANESTESISTA	VALOR TOTAL
40307751	Sífilis - TPHA - pesquisa	R\$ -	R\$ 6,59	R\$ -				R\$ 6,59
40307760	Sífilis - VDRL	R\$ -	R\$ 4,88	R\$ -				R\$ 4,88
40307794	Toxocara cannis - IgG - pesquisa e/ou dosagem	R\$ -	R\$ 14,63	R\$ -				R\$ 14,63
40307808	Toxocara cannis - IgM - pesquisa e/ou dosagem	R\$ -	R\$ 14,63	R\$ -				R\$ 14,63
40307824	Toxoplasmose IgG - pesquisa e/ou dosagem	R\$ -	R\$ 14,63	R\$ -				R\$ 14,63
40307832	Toxoplasmose IgM - pesquisa e/ou dosagem	R\$ -	R\$ 19,51	R\$ -				R\$ 19,51
40307840	Urease, teste rápido para helicobacter pylori	R\$ -	R\$ 4,88	R\$ -				R\$ 4,88
40307859	Vírus sincicial respiratório - Elisa - IgG - pesquisa e/ou dosagem	R\$ -	R\$ 36,58	R\$ -				R\$ 36,58
40307867	Waalser-Rose (fator reumatóide) - pesquisa e/ou dosagem	R\$ -	R\$ 4,88	R\$ -				R\$ 4,88
40307875	Western Blot (anticorpos anti-HIV) - pesquisa e/ou dosagem	R\$ -	R\$ 170,69	R\$ -				R\$ 170,69
40307883	Western Blot (anticorpos anti-HTVI ou HTLVII) (cada) - pesquisa e/ou dosagem	R\$ -	R\$ 170,69	R\$ -				R\$ 170,69
40307905	Alérgenos - perfil antigênico (painel C/36 antígenos) - pesquisa e/ou dosagem	R\$ -	R\$ 170,69	R\$ -				R\$ 170,69
40307948	Antifígado (glomérulo, tub. Renal corte rim de rato), IFI - pesquisa e/ou dosagem	R\$ -	R\$ 17,07	R\$ -				R\$ 17,07
40307964	Chagas, hemoaglutinação	R\$ -	R\$ 14,15	R\$ -				R\$ 14,15
40307972	Chagas (Machado Guerreiro)	R\$ -	R\$ 7,32	R\$ -				R\$ 7,32
40307999	Complemento C3, C4 - turbid. ou nefolométrico C3A - pesquisa e/ou dosagem	R\$ -	R\$ 14,15	R\$ -				R\$ 14,15
40308014	Crioglobulinas, caracterização - imunoeletoforese	R\$ -	R\$ 24,39	R\$ -				R\$ 24,39
40308022	DNCB - teste de contato	R\$ -	R\$ 6,59	R\$ -				R\$ 6,59
40308030	Fator reumatóide, teste do látex (qualitativo) - pesquisa	R\$ -	R\$ 4,88	R\$ -				R\$ 4,88
40308090	NBT estimulado	R\$ -	R\$ 12,19	R\$ -				R\$ 12,19
40308120	Sarampo - anticorpos IgG - pesquisa e/ou dosagem	R\$ -	R\$ 50,48	R\$ -				R\$ 50,48

CÓDIGO	DESCRIÇÃO	HM	CO	FILME	Nº AUXILIARES	VALOR AUXILIARES	VALOR ANESTESISTA	VALOR TOTAL
40308138	Sarampo - anticorpos IgM - pesquisa e/ou dosagem	R\$ -	R\$ 50,48	R\$ -				R\$ 50,48
40308154	Toxoplasmose - IgA - pesquisa e/ou dosagem	R\$ -	R\$ 20,24	R\$ -				R\$ 20,24
40308162	Varicela, IgG - pesquisa e/ou dosagem	R\$ -	R\$ 16,34	R\$ -				R\$ 16,34
40308170	Varicela, IgM - pesquisa e/ou dosagem	R\$ -	R\$ 20,24	R\$ -				R\$ 20,24
40308235	HER2 dosagem do receptor (com diretriz definida pela ANS - nº 30)	R\$ 3,12	R\$ 142,08	R\$ -				R\$ 145,20
40308286	Sífilis anticorpo total - pesquisa e/ou dosagem	R\$ 0,07	R\$ 16,49	R\$ -				R\$ 16,56
40308294	Sífilis IgM - pesquisa e/ou dosagem	R\$ 0,07	R\$ 24,17	R\$ -				R\$ 24,24
40308308	Amebíase, IgG - pesquisa e/ou dosagem	R\$ 0,24	R\$ 16,56	R\$ -				R\$ 16,80
40308316	Amebíase, IgM - pesquisa e/ou dosagem	R\$ 0,26	R\$ 22,85	R\$ -				R\$ 23,11
40308340	Mononucleose, sorologia para (Monoteste ou Paul-Bunnel), cada	R\$ 0,26	R\$ 16,56	R\$ -				R\$ 16,82
40308359	Psitacose - IgG - pesquisa e/ou dosagem	R\$ 0,72	R\$ 46,80	R\$ -				R\$ 47,52
40308367	Psitacose - IgM - pesquisa e/ou dosagem	R\$ 0,72	R\$ 59,52	R\$ -				R\$ 60,24
40308383	Proteína C reativa, qualitativa - pesquisa	R\$ 0,07	R\$ 13,77	R\$ -				R\$ 13,84
40308391	Proteína C reativa, quantitativa - pesquisa e/ou dosagem	R\$ -	R\$ 16,34	R\$ -				R\$ 16,34
40308405	Aslo, quantitativo - pesquisa e/ou dosagem	R\$ 0,24	R\$ 19,92	R\$ -				R\$ 20,16
40308413	Paracoccidiodomicose, anticorpos totais / IgG - pesquisa e/ou dosagem	R\$ 0,26	R\$ 51,74	R\$ -				R\$ 52,00
40308421	Ameba, pesquisa	R\$ -	R\$ 3,42	R\$ -				R\$ 3,42
40308529	Anticorpos antipneumococos	R\$ 3,20	R\$ 126,31	R\$ -				R\$ 129,51
40308553	Anti transglutaminase tecidual - IgA	R\$ 3,20	R\$ 44,30	R\$ -				R\$ 47,50
40308804	Anticorpos anti peptídeo cíclico citrulinado - IgG (com diretriz definida pela ANS - nº 4)	R\$ 3,20	R\$ 143,88	R\$ -				R\$ 147,08
40308901	Acetilcolina, anticorpos bloqueador receptor	R\$ 6,40	R\$ 329,25	R\$ -				R\$ 335,65

CÓDIGO	DESCRIÇÃO	HM	CO	FILME	Nº AUXILIARES	VALOR AUXILIARES	VALOR ANESTESISTA	VALOR TOTAL
40309010	Adenosina de aminase (ADA) - pesquisa e/ou dosagem em líquidos orgânicos	R\$ -	R\$ 18,29	R\$ -				R\$ 18,29
40309029	Bioquímica ICR (proteínas + pandy + glicose + cloro) - pesquisa e/ou dosagem em líquidos orgânicos	R\$ -	R\$ 11,46	R\$ -				R\$ 11,46
40309037	Células, contagem total e específica - pesquisa e/ou dosagem em líquidos orgânicos	R\$ -	R\$ 4,88	R\$ -				R\$ 4,88
40309045	Células, pesquisa de células neoplásicas (citologia oncológica) - pesquisa e/ou dosagem em líquidos orgânicos	R\$ -	R\$ 24,39	R\$ -				R\$ 24,39
40309053	Criptococose, cândida, aspérgilus (látex) - pesquisa e/ou dosagem em líquidos orgânicos	R\$ -	R\$ 29,26	R\$ -				R\$ 29,26
40309061	Eletroforese de proteínas no líquido, com concentração - pesquisa e/ou dosagem em líquidos orgânicos	R\$ -	R\$ 19,51	R\$ -				R\$ 19,51
40309070	H. Influenzae, S. Pneumoniae, N. Meningitidis A, B e C W135 (cada) - pesquisa e/ou dosagem em líquidos orgânicos	R\$ -	R\$ 8,54	R\$ -				R\$ 8,54
40309088	Haemophilus influenzae - pesquisa de anticorpos (cada)- pesquisa e/ou dosagem em líquidos orgânicos	R\$ -	R\$ 19,51	R\$ -				R\$ 19,51
40309096	Índice de imunoprodução (eletrof. e IgG em soro e líquido) - pesquisa e/ou dosagem	R\$ -	R\$ 59,01	R\$ -				R\$ 59,01
40309100	LCR ambulatorial rotina (aspectos cor + índice de cor + contagem global e específica de leucócitos e hemácias + citologia oncológica + proteína + glicose + cloro + eletroforese com concentração + IgG + reações para neurocisticercose (2) + reações para neuroles (2))	R\$ -	R\$ 21,95	R\$ -				R\$ 21,95
40309118	LCR hospitalar neurologia (aspectos cor + índices de cor + contagem global e específica de leucócitos e hemácias + proteína + glicose + cloro + reações para neurocisticercose (2) + reações para neuroles (2) + bacterioscopia + cultura + látex para bactérias)	R\$ -	R\$ 21,95	R\$ -				R\$ 21,95
40309126	LCR pronto socorro (aspectos cor + índice de cor + contagem global e específica de leucócitos e hemácias + proteína + glicose + cloro + lactato + bacterioscopia + cultura + látex para bactérias)	R\$ -	R\$ 21,95	R\$ -				R\$ 21,95
40309134	Pesquisa de bandas oligoclonais por isofocalização - pesquisa e/ou dosagem em líquidos orgânicos	R\$ 3,12	R\$ 146,16	R\$ -				R\$ 149,28
40309142	Proteína mielina básica, anticorpo anti - pesquisa e/ou dosagem em líquidos orgânicos	R\$ -	R\$ 60,96	R\$ -				R\$ 60,96
40309266	Aminoácidos no líquido cefalorraquidiano	R\$ 118,32	R\$ 797,52	R\$ -				R\$ 915,84
40309304	Anticorpo antiespermatozóide - pesquisa e/ou dosagem em líquidos orgânicos	R\$ -	R\$ 7,32	R\$ -				R\$ 7,32

CÓDIGO	DESCRIÇÃO	HM	CO	FILME	Nº AUXILIARES	VALOR AUXILIARES	VALOR ANESTESISTA	VALOR TOTAL
40309312	Espermograma (caracteres físicos, pH, fluidificação, motilidade, vitalidade, contagem e morfologia)	R\$ -	R\$ 9,76	R\$ -				R\$ 9,76
40309320	Espermograma e teste de penetração "in vitro", velocidade penetração vertical, colocação vital, teste de revitalização	R\$ -	R\$ 15,85	R\$ -				R\$ 15,85
40309401	Clements, teste	R\$ -	R\$ 3,42	R\$ -				R\$ 3,42
40309410	Espectrofotometria de líquido amniótico	R\$ -	R\$ 4,88	R\$ -				R\$ 4,88
40309428	Fosfolipídios (relação lecitina/esfingomielina) - pesquisa e/ou dosagem em líquidos orgânicos	R\$ -	R\$ 9,76	R\$ -				R\$ 9,76
40309436	Maturidade pulmonar fetal -- pesquisa e/ou dosagem em líquidos orgânicos	R\$ -	R\$ 26,82	R\$ -				R\$ 26,82
40309444	Rotina do líquido amniótico-amniograma (citológico espectrofotometria, creatinina e teste de clements)	R\$ -	R\$ 14,63	R\$ -				R\$ 14,63
40309509	Cristais com luz polarizada - pesquisa e/ou dosagem em líquidos orgânicos	R\$ -	R\$ 2,44	R\$ -				R\$ 2,44
40309517	Ragócitos, pesquisa	R\$ -	R\$ 2,44	R\$ -				R\$ 2,44
40309525	Rotina líquido sinovial - caracteres físicos, citologia, proteínas, ácido úrico, látex p/ F.R., BACT.	R\$ -	R\$ 16,34	R\$ -				R\$ 16,34
40310019	A fresco, exame	R\$ -	R\$ 3,42	R\$ -				R\$ 3,42
40310035	Antibiograma p/ bacilos álcool-resistentes - drogas de 2 linhas	R\$ -	R\$ 25,85	R\$ -				R\$ 25,85
40310043	Antígenos fúngicos, pesquisa	R\$ -	R\$ 24,39	R\$ -				R\$ 24,39
40310051	B.A.A.R. (Ziehl ou fluorescência, pesquisa direta e após homogeneização) - pesquisa	R\$ -	R\$ 7,32	R\$ -				R\$ 7,32
40310060	Bacterioscopia (Gram, Ziehl, Albert etc), por lâmina	R\$ -	R\$ 3,66	R\$ -				R\$ 3,66
40310078	Chlamydia, cultura	R\$ -	R\$ 21,95	R\$ -				R\$ 21,95
40310086	Cólera - identificação (sorotipagem incluída)	R\$ -	R\$ 36,58	R\$ -				R\$ 36,58
40310094	Corpúsculos de Donovan, pesquisa direta de	R\$ -	R\$ 4,15	R\$ -				R\$ 4,15
40310108	Criptococo (tinta da China), pesquisa de	R\$ -	R\$ 4,15	R\$ -				R\$ 4,15

CÓDIGO	DESCRIÇÃO	HM	CO	FILME	Nº AUXILIARES	VALOR AUXILIARES	VALOR ANESTESISTA	VALOR TOTAL
40310116	Criptosporidium, pesquisa	R\$ -	R\$ 12,19	R\$ -				R\$ 12,19
40310124	Cultura bacteriana (em diversos materiais biológicos)	R\$ -	R\$ 12,19	R\$ -				R\$ 12,19
40310132	Cultura para bactérias anaeróbicas	R\$ -	R\$ 12,19	R\$ -				R\$ 12,19
40310140	Cultura para fungos	R\$ -	R\$ 12,19	R\$ -				R\$ 12,19
40310159	Cultura para mycobacterium	R\$ -	R\$ 17,07	R\$ -				R\$ 17,07
40310167	Cultura quantitativa de secreções pulmonares, quando necessitar tratamento prévio c/ N.C.A.	R\$ -	R\$ 31,70	R\$ -				R\$ 31,70
40310175	Cultura, fezes: salmonela, shigellae e esc. Coli enteropatogênicas, enteroinvasora (sorol. Incluída) + campylobacter SP. + E. Coli entero-hemorrágica	R\$ -	R\$ 12,19	R\$ -				R\$ 12,19
40310183	Cultura, fezes: salmonella, shigella e escherichia coli enteropatogênicas (sorologia incluída)	R\$ -	R\$ 14,63	R\$ -				R\$ 14,63
40310191	Cultura, herpesvírus ou outro	R\$ -	R\$ 43,89	R\$ -				R\$ 43,89
40310205	Cultura, micoplasma ou ureaplasma	R\$ -	R\$ 16,34	R\$ -				R\$ 16,34
40310213	Cultura, urina com contagem de colônias	R\$ -	R\$ 12,19	R\$ -				R\$ 12,19
40310221	Estreptococos - A, teste rápido	R\$ -	R\$ 16,34	R\$ -				R\$ 16,34
40310230	Fungos, pesquisa de (a fresco lactofenol, tinta da China)	R\$ -	R\$ 4,88	R\$ -				R\$ 4,88
40310248	Hemocultura (por amostra)	R\$ -	R\$ 12,19	R\$ -				R\$ 12,19
40310256	Hemocultura automatizada (por amostra)	R\$ -	R\$ 14,15	R\$ -				R\$ 14,15
40310264	Hemocultura para bactérias anaeróbicas (por amostra)	R\$ -	R\$ 12,19	R\$ -				R\$ 12,19
40310272	Hemophilus (bordetella) pertussis - pesquisa	R\$ -	R\$ 12,93	R\$ -				R\$ 12,93
40310280	Hansen, pesquisa de (por material)	R\$ -	R\$ 4,88	R\$ -				R\$ 4,88
40310299	Leptospira (campo escuro após concentração) pesquisa	R\$ -	R\$ 4,88	R\$ -				R\$ 4,88
40310302	Microorganismos - teste de sensibilidade a drogas MIC, por droga testada	R\$ -	R\$ 50,72	R\$ -				R\$ 50,72

CÓDIGO	DESCRIÇÃO	HM	CO	FILME	Nº AUXILIARES	VALOR AUXILIARES	VALOR ANESTESISTA	VALOR TOTAL
40310310	Paracoccidioides, pesquisa de	R\$ -	R\$ 4,88	R\$ -				R\$ 4,88
40310329	Pneumocysti carinii, pesquisa por coloração especial	R\$ -	R\$ 17,07	R\$ -				R\$ 17,07
40310337	Rotavírus, pesquisa, Elisa	R\$ -	R\$ 12,19	R\$ -				R\$ 12,19
40310345	Treponema (campo escuro) - pesquisa	R\$ -	R\$ 4,88	R\$ -				R\$ 4,88
40310361	Citomegalovírus - shell vial - pesquisa	R\$ 3,12	R\$ 336,72	R\$ -				R\$ 339,84
40310370	Microsporídia, pesquisa nas fezes	R\$ -	R\$ 12,19	R\$ -				R\$ 12,19
40310388	Sarcoptes scabiei, pesquisa	R\$ 0,24	R\$ 3,84	R\$ -				R\$ 4,08
40310400	Cultura automatizada - MICROBIOLOGIA	R\$ -	R\$ 14,63	R\$ -				R\$ 14,63
40310418	Antibiograma (teste de sensibilidade e antibióticos e quimioterápicos), por bactéria - NÃO automatizado	R\$ -	R\$ 4,88	R\$ -				R\$ 4,88
40310426	Antibiograma automatizado	R\$ -	R\$ 21,95	R\$ -				R\$ 21,95
40310434	Leishmania, pesquisa - pesquisa	R\$ 0,24	R\$ 48,00	R\$ -				R\$ 48,24
40310515	Pesquisa de antígenos bacterianos	R\$ -	R\$ 26,34	R\$ -				R\$ 26,34
40310540	Protozoários, cultura para	R\$ -	R\$ 12,19	R\$ -				R\$ 12,19
40310558	Streptococcus B hemol cultura qualquer material	R\$ -	R\$ 12,00	R\$ -				R\$ 12,00
40310566	Teste de sensibilidade mycobacterium cepas de bactérias	R\$ -	R\$ 25,85	R\$ -				R\$ 25,85
40310604	Antifungigrama	R\$ 3,20	R\$ 51,52	R\$ -				R\$ 54,72
40310620	Cultura, para agentes multirresistentes, vários materiais	R\$ 0,64	R\$ 29,23	R\$ -				R\$ 29,87
40310647	Cultura quantitativa queimados (pele)	R\$ -	R\$ 12,19	R\$ -				R\$ 12,19
40310671	Cultura em leite materno	R\$ -	R\$ 12,19	R\$ -				R\$ 12,19
40311015	Ácido cítrico - pesquisa e/ou dosagem na urina	R\$ -	R\$ 3,42	R\$ -				R\$ 3,42
40311023	Ácido homogentísico - pesquisa e/ou dosagem na urina	R\$ -	R\$ 4,88	R\$ -				R\$ 4,88

CÓDIGO	DESCRIÇÃO	HM	CO	FILME	Nº AUXILIARES	VALOR AUXILIARES	VALOR ANESTESISTA	VALOR TOTAL
40311031	Alcaptonúria – pesquisa e/ou dosagem na urina	R\$ -	R\$ 3,72	R\$ -				R\$ 3,72
40311040	Cálculos urinários – análise	R\$ -	R\$ 7,32	R\$ -				R\$ 7,32
40311058	Catecolaminas fracionadas – dopamina, epinefrina, norepinefrina (cada) – pesquisa e/ou dosagem na urina	R\$ -	R\$ 52,92	R\$ -				R\$ 52,92
40311066	Cistinúria, pesquisa	R\$ -	R\$ 3,66	R\$ -				R\$ 3,66
40311074	Coproporfirina III – pesquisa e/ou dosagem na urina	R\$ -	R\$ 4,88	R\$ -				R\$ 4,88
40311082	Corpos cetônicos, pesquisa – na urina	R\$ -	R\$ 1,95	R\$ -				R\$ 1,95
40311090	Cromatografia de açúcares – na urina	R\$ -	R\$ 24,39	R\$ -				R\$ 24,39
40311104	Dismorfismo eritrocitário, pesquisa (contraste de fase) – na urina	R\$ -	R\$ 4,88	R\$ -				R\$ 4,88
40311112	Erros inatos do metabolismo baterias de testes químicos de triagem em urina (mínimo de 6 testes)	R\$ -	R\$ 8,05	R\$ -				R\$ 8,05
40311120	Frutosúria, pesquisa	R\$ -	R\$ 3,66	R\$ -				R\$ 3,66
40311139	Galactosúria, pesquisa	R\$ -	R\$ 3,66	R\$ -				R\$ 3,66
40311147	Lipóides, pesquisa – na urina	R\$ -	R\$ 3,66	R\$ -				R\$ 3,66
40311155	Melanina, pesquisa – na urina	R\$ -	R\$ 3,66	R\$ -				R\$ 3,66
40311163	Metanefrinas urinárias, dosagem	R\$ -	R\$ 19,51	R\$ -				R\$ 19,51
40311171	Microalbuminúria	R\$ -	R\$ 24,39	R\$ -				R\$ 24,39
40311180	Pesquisa ou dosagem de um componente urinário	R\$ -	R\$ 2,44	R\$ -				R\$ 2,44
40311198	Porfobilinogênio, pesquisa – na urina	R\$ -	R\$ 3,42	R\$ -				R\$ 3,42
40311201	Proteínas de Bence Jones, pesquisa – na urina	R\$ -	R\$ 4,88	R\$ -				R\$ 4,88
40311210	Rotina de urina (caracteres físicos, elementos anormais e sedimentoscopia)	R\$ -	R\$ 4,88	R\$ -				R\$ 4,88
40311228	Uroporfirinas, dosagem	R\$ 0,07	R\$ 4,25	R\$ -				R\$ 4,32

CÓDIGO	DESCRIÇÃO	HM	CO	FILME	Nº AUXILIARES	VALOR AUXILIARES	VALOR ANESTESISTA	VALOR TOTAL
40311236	2,5-hexanodiona, dosagem na urina	R\$ 0,72	R\$ 19,20	R\$ -				R\$ 19,92
40311244	Cistina - pesquisa e/ou dosagem na urina	R\$ -	R\$ 4,88	R\$ -				R\$ 4,88
40311252	Porfobilinogênio - na urina	R\$ 0,72	R\$ 19,20	R\$ -				R\$ 19,92
40311279	Bartituratos - pesquisa e/ou dosagem na urina	R\$ -	R\$ 19,20	R\$ -				R\$ 19,20
40311295	Contagem sedimentar de Addis	R\$ -	R\$ 2,44	R\$ -				R\$ 2,44
40311309	Eletroforese de proteínas urinárias, com concentração	R\$ -	R\$ 12,19	R\$ -				R\$ 12,19
40311317	Fenilcetonúria, pesquisa	R\$ -	R\$ 3,66	R\$ -				R\$ 3,66
40311325	Histidina, pesquisa - na urina	R\$ -	R\$ 3,66	R\$ -				R\$ 3,66
40311341	Mioglobina, pesquisa - na urina	R\$ 0,72	R\$ 30,00	R\$ -				R\$ 30,72
40311350	Osmolalidade, determinação - na urina	R\$ -	R\$ 7,32	R\$ -				R\$ 7,32
40311368	Prova de concentração (Fishberg ou Volhard) - na urina	R\$ -	R\$ 3,42	R\$ -				R\$ 3,42
40311392	Tirosinose, pesquisa - na urina	R\$ -	R\$ 3,66	R\$ -				R\$ 3,66
40311430	Hemoglobina livre na urina (amostra isolada)	R\$ -	R\$ 2,44	R\$ -				R\$ 2,44
40311473	Teste de concentração urinária após DDAVP	R\$ -	R\$ 16,34	R\$ -				R\$ 16,34
40311503	Pesquisa de sulfatídeos e material metacromático na urina	R\$ 3,20	R\$ 27,60	R\$ -				R\$ 30,80
40312020	Cromatina sexual, pesquisa (com diretriz definida pela ANS - nº 110)	R\$ -	R\$ 7,32	R\$ -				R\$ 7,32
40312046	Iontoforese para a coleta de suor, com dosagem de cloro	R\$ -	R\$ 12,19	R\$ -				R\$ 12,19
40312054	Muco-nasal, pesquisa de eosinófilos e mastócitos	R\$ -	R\$ 7,32	R\$ -				R\$ 7,32
40312062	Perfil metabólico para litíase renal: sangue (Ca, P, AU, Cr) urina: (Ca, AU, P, citr, pesq. Cistina) AMP-cíclico	R\$ -	R\$ 65,11	R\$ -				R\$ 65,11
40312070	Gastroacidograma - secreção basal para 60' e 4 amostras após o estímulo (fornecimento de material inclusive tubagem), teste	R\$ -	R\$ 19,51	R\$ -				R\$ 19,51

CÓDIGO	DESCRIÇÃO	HM	CO	FILME	Nº AUXILIARES	VALOR AUXILIARES	VALOR ANESTESISTA	VALOR TOTAL
40312097	Pancreozima - secretina no suco duodenal, teste	R\$ -	R\$ 24,39	R\$ -				R\$ 24,39
40312100	Rotina da biles A, B, C e do suco duodenal (caracteres físicos e microscópicos inclusive tubagem)	R\$ -	R\$ 24,39	R\$ -				R\$ 24,39
40312127	Perfil reumatológico (ácido úrico, eletroforese de proteínas, FAN, VHS, prova do látex P/F, R, W, Rose)	R\$ -	R\$ 24,39	R\$ -				R\$ 24,39
40312143	Prova atividade de febre reumática (aslo, eletroforese de proteínas, muco-proteínas e proteína "C" reativa)	R\$ -	R\$ 30,48	R\$ -				R\$ 30,48
40312151	Provas de função hepática (bilirrubinas, eletroforese de proteínas, FA, TGO, TGP e Gama-PGT)	R\$ -	R\$ 33,90	R\$ -				R\$ 33,90
40312160	Teste do pezinho básico (TSH neonatal + fenilalanina + eletroforese de Hb para triagem de hemopatias)	R\$ 0,07	R\$ 46,73	R\$ -				R\$ 46,80
40312178	Teste do pezinho ampliado (TSH neonatal + 17 OH progesterona + fenilalanina + Tripsina imuno-reativa + eletroforese de Hb para triagem de hemopatias)	R\$ 0,07	R\$ 87,31	R\$ -				R\$ 87,38
40312224	Espectrometria de massa em tandem (com diretriz definida pela ANS - nº 2)	R\$ 118,40	R\$ 1.838,88	R\$ -				R\$ 1.957,28
40312267	Líquido pleural citológico	R\$ -	R\$ 24,39	R\$ -				R\$ 24,39
40313018	Ácido delta aminolevulínico (para chumbo inorgânico) - pesquisa e/ou dosagem	R\$ -	R\$ 7,32	R\$ -				R\$ 7,32
40313026	Ácido delta aminolevulínico desidratase (para chumbo inorgânico) - pesquisa e/ou dosagem	R\$ -	R\$ 14,63	R\$ -				R\$ 14,63
40313034	Ácido fenilgloxílico (para estireno) - pesquisa e/ou dosagem	R\$ -	R\$ 14,63	R\$ -				R\$ 14,63
40313042	Ácido hipúrico (para tolueno) - pesquisa e/ou dosagem	R\$ -	R\$ 14,63	R\$ -				R\$ 14,63
40313050	Ácido mandélico (para estireno) - pesquisa e/ou dosagem	R\$ -	R\$ 14,63	R\$ -				R\$ 14,63
40313069	Ácido metilhipúrico (para xilenos) - pesquisa e/ou dosagem	R\$ -	R\$ 14,63	R\$ -				R\$ 14,63
40313077	Ácido salicílico - pesquisa e/ou dosagem	R\$ -	R\$ 4,88	R\$ -				R\$ 4,88
40313093	Carboxihemoglobina (para monóxido de carbono diclorometano) - pesquisa e/ou dosagem	R\$ -	R\$ 7,32	R\$ -				R\$ 7,32
40313107	Chumbo - pesquisa e/ou dosagem	R\$ -	R\$ 19,51	R\$ -				R\$ 19,51

CÓDIGO	DESCRIÇÃO	HM	CO	FILME	Nº AUXILIARES	VALOR AUXILIARES	VALOR ANESTESISTA	VALOR TOTAL
40313115	Colinesterase (para carbamatos organofosforados) - pesquisa e/ou dosagem	R\$ -	R\$ 6,10	R\$ -				R\$ 6,10
40313123	Coproporfirinas (para chumbo inorgânico) - pesquisa e/ou dosagem	R\$ -	R\$ 6,10	R\$ -				R\$ 6,10
40313140	Etanol - pesquisa e/ou dosagem	R\$ -	R\$ 12,19	R\$ -				R\$ 12,19
40313158	Fenol (para benzeno, fenol) - pesquisa e/ou dosagem	R\$ -	R\$ 14,63	R\$ -				R\$ 14,63
40313166	Flúor (para fluoretos) - pesquisa e/ou dosagem	R\$ -	R\$ 14,63	R\$ -				R\$ 14,63
40313182	Meta-hemoglobina (para anilina nitrobenzeno) - pesquisa e/ou dosagem	R\$ -	R\$ 7,32	R\$ -				R\$ 7,32
40313190	Metais Al, As, Cd, Cr, Mn, Hg, Ni, Zn, Co, outro (s) absorção atômica (cada) - pesquisa e/ou dosagem	R\$ -	R\$ 29,26	R\$ -				R\$ 29,26
40313204	Metanol - pesquisa e/ou dosagem	R\$ -	R\$ 12,19	R\$ -				R\$ 12,19
40313212	P-aminofenol (para anilina) - pesquisa e/ou dosagem	R\$ -	R\$ 9,76	R\$ -				R\$ 9,76
40313247	Protoporfirinas Zn (para chumbo inorgânico) - pesquisa e/ou dosagem	R\$ -	R\$ 4,88	R\$ -				R\$ 4,88
40313263	Sulfatos orgânicos ou inorgânicos, pesquisa (cada)	R\$ -	R\$ 4,15	R\$ -				R\$ 4,15
40313280	Triclorocompostos totais (para tetracloroetileno, tricloroetano, tricloroetileno) - pesquisa e/ou dosagem	R\$ -	R\$ 7,32	R\$ -				R\$ 7,32
40313301	Ácido metil malônico - pesquisa e/ou dosagem	R\$ 4,80	R\$ 274,08	R\$ -				R\$ 278,88
40313310	Cromo - pesquisa e/ou dosagem	R\$ -	R\$ 29,26	R\$ -				R\$ 29,26
40313328	Zinco - pesquisa e/ou dosagem	R\$ -	R\$ 29,26	R\$ -				R\$ 29,26
40313336	Salicilatos, pesquisa	R\$ -	R\$ 4,39	R\$ -				R\$ 4,39
40313344	Metil Etil Cetona - pesquisa e/ou dosagem	R\$ 0,72	R\$ 24,96	R\$ -				R\$ 25,68
40314022	Citomegalovírus - qualitativo, por PCR, pesquisa (com diretriz definida pela ANS - nº 14)	R\$ -	R\$ 138,26	R\$ -				R\$ 138,26
40314030	Citomegalovírus - quantitativo, por PCR - pesquisa	R\$ 1,60	R\$ 232,25	R\$ -				R\$ 233,85
40314049	Cromossomo philadelfia - pesquisa	R\$ -	R\$ 60,96	R\$ -				R\$ 60,96

CÓDIGO	DESCRIÇÃO	HM	CO	FILME	Nº AUXILIARES	VALOR AUXILIARES	VALOR ANESTESISTA	VALOR TOTAL
40314057	Fator V de Leiden por PCR, pesquisa (com diretriz definida pela ANS - nº 25)	R\$ -	R\$ 158,50	R\$ -				R\$ 158,50
40314065	Doenças do gene CFTL (fibrose cística) pesquisa de uma mutação (DF508) (com diretriz definida pela ANS - nº 110)	R\$ 1,68	R\$ 165,36	R\$ -				R\$ 167,04
40314081	Hepatite B (quantitativo) PCR, pesquisa (com diretriz definida pela ANS - nº 28)	R\$ -	R\$ 272,37	R\$ -				R\$ 272,37
40314090	Hepatite C (qualitativo) por PCR - pesquisa	R\$ -	R\$ 136,07	R\$ -				R\$ 136,07
40314103	Hepatite C (quantitativo) por PCR - pesquisa	R\$ -	R\$ 272,37	R\$ -				R\$ 272,37
40314111	Hepatite C - genotipagem, pesquisa (com diretriz definida pela ANS - nº 29)	R\$ 3,12	R\$ 510,24	R\$ -				R\$ 513,36
40314120	HIV - carga viral PCR - pesquisa	R\$ -	R\$ 272,37	R\$ -				R\$ 272,37
40314138	HIV - qualitativo por PCR - pesquisa	R\$ -	R\$ 129,97	R\$ -				R\$ 129,97
40314146	HIV, genotipagem, pesquisa (com diretriz definida pela ANS - nº 31)	R\$ 3,12	R\$ 551,52	R\$ -				R\$ 554,64
40314154	HPV (vírus do papiloma humano) + subtipagem quando necessário PCR - pesquisa	R\$ -	R\$ 71,20	R\$ -				R\$ 71,20
40314162	HTLV I / II por PCR (cada) - pesquisa	R\$ -	R\$ 182,88	R\$ -				R\$ 182,88
40314170	Mycobactéria PCR - pesquisa	R\$ -	R\$ 111,68	R\$ -				R\$ 111,68
40314197	Proteína S total + livre, dosagem	R\$ 3,20	R\$ 158,56	R\$ -				R\$ 161,76
40314227	Toxoplasmose por PCR - pesquisa (com diretriz definida pela ANS - nº 125)	R\$ -	R\$ 108,00	R\$ -				R\$ 108,00
40314235	X-Frágil por PCR, pesquisa (com diretriz definida pela ANS - nº 110)	R\$ -	R\$ 284,56	R\$ -				R\$ 284,56
40314243	Chlamydia por biologia molecular - pesquisa	R\$ -	R\$ 40,97	R\$ -				R\$ 40,97
40314251	Citogenética de medula óssea	R\$ 3,16	R\$ 287,30	R\$ -				R\$ 290,46
40314260	Amplificação de material por biologia molecular (outros agentes) (com diretriz definida pela ANS - nº 110)	R\$ 1,68	R\$ 98,40	R\$ -				R\$ 100,08
40314278	Pesquisa de outros agentes por PCR	R\$ -	R\$ 138,26	R\$ -				R\$ 138,26
40314286	Pesquisa de mutação de alelo específico por PCR (com diretriz definida pela ANS - nº 110)	R\$ 1,60	R\$ 98,45	R\$ -				R\$ 100,05

CÓDIGO	DESCRIÇÃO	HM	CO	FILME	Nº AUXILIARES	VALOR AUXILIARES	VALOR ANESTESISTA	VALOR TOTAL
40314294	Resistência a agentes antivirais por biologia molecular (cada droga) - pesquisa (com diretriz definida pela ANS - nº 29 e nº 31)	R\$ 3,12	R\$ 287,52	R\$ -				R\$ 290,64
40314359	Epstein BARR vírus por PCR	R\$ 6,48	R\$ 141,12	R\$ -				R\$ 147,60
40314413	Hepatite C quantitativo por TMA (com diretriz definida pela ANS - nº 29)	R\$ 3,20	R\$ 592,20	R\$ -				R\$ 595,40
40314430	HLA B27, fenotipagem (com diretriz definida pela ANS - nº 32)	R\$ 3,20	R\$ 151,37	R\$ -				R\$ 154,57
40314448	HPV oncoproteínas virais E6/E7, pesquisa	R\$ -	R\$ 71,20	R\$ -				R\$ 71,20
40314502	HIV amplificação do DNA (PCR) (com diretriz definida pela ANS - nº 31)	R\$ -	R\$ 130,05	R\$ -				R\$ 130,05
40314537	Chlamydia - PCR, ampliação de DNA	R\$ -	R\$ 46,82	R\$ -				R\$ 46,82
40314545	Mycobactéria amplificação de DNA (PCR)	R\$ 1,60	R\$ 254,74	R\$ -				R\$ 256,34
40314561	Virus Zika - por PCR (com diretriz definida pela ANS - nº 111)	R\$ -	R\$ 250,00	R\$ -				R\$ 250,00
40316017	17-alfa-hidroxiprogesterona - pesquisa e/ou dosagem	R\$ 0,07	R\$ 27,53	R\$ -				R\$ 27,60
40316025	3 alfa androstonediol glucoronídeo (3ALFDADIOL) - pesquisa e/ou dosagem	R\$ -	R\$ 24,39	R\$ -				R\$ 24,39
40316033	Ácido vanilmandélico (VMA) - pesquisa e/ou dosagem	R\$ -	R\$ 24,39	R\$ -				R\$ 24,39
40316041	Adrenocorticotrófico, hormônio (ACTH) - pesquisa e/ou dosagem	R\$ -	R\$ 51,21	R\$ -				R\$ 51,21
40316050	Aldosterona - pesquisa e/ou dosagem	R\$ -	R\$ 30,48	R\$ -				R\$ 30,48
40316068	Alfa-fetoproteína - pesquisa e/ou dosagem	R\$ -	R\$ 30,48	R\$ -				R\$ 30,48
40316076	Androstenediona - pesquisa e/ou dosagem	R\$ -	R\$ 39,02	R\$ -				R\$ 39,02
40316084	Anticorpo anti-receptor de TSH (TRAB) - pesquisa e/ou dosagem	R\$ -	R\$ 50,72	R\$ -				R\$ 50,72
40316092	Anticorpos antiinsulina - pesquisa e/ou dosagem	R\$ -	R\$ 19,51	R\$ -				R\$ 19,51
40316106	Anticorpos antitireóide (tireoglobulina) - pesquisa e/ou dosagem	R\$ -	R\$ 25,61	R\$ -				R\$ 25,61
40316114	Antígeno Austrália (HBSAG) - pesquisa e/ou dosagem	R\$ -	R\$ 17,07	R\$ -				R\$ 17,07
40316122	Antígeno carcinoembriogênico (CEA) - pesquisa e/ou dosagem	R\$ -	R\$ 46,33	R\$ -				R\$ 46,33

CÓDIGO	DESCRIÇÃO	HM	CO	FILME	Nº AUXILIARES	VALOR AUXILIARES	VALOR ANESTESISTA	VALOR TOTAL
40316130	Antígeno específico prostático livre (PSA livre) - pesquisa e/ou dosagem	R\$ 0,26	R\$ 29,08	R\$ -				R\$ 29,34
40316149	Antígeno específico prostático total (PSA) - pesquisa e/ou dosagem	R\$ 0,26	R\$ 22,36	R\$ -				R\$ 22,62
40316157	Anti-TPO - pesquisa e/ou dosagem	R\$ 0,24	R\$ 28,80	R\$ -				R\$ 29,04
40316165	Calcitonina - pesquisa e/ou dosagem	R\$ -	R\$ 54,87	R\$ -				R\$ 54,87
40316173	Catecolaminas - pesquisa e/ou dosagem	R\$ -	R\$ 24,39	R\$ -				R\$ 24,39
40316181	Composto S (11-desoxicortisol) - pesquisa e/ou dosagem	R\$ -	R\$ 36,58	R\$ -				R\$ 36,58
40316190	Cortisol - pesquisa e/ou dosagem	R\$ -	R\$ 18,29	R\$ -				R\$ 18,29
40316203	Crescimento, hormônio do (HGH) - pesquisa e/ou dosagem	R\$ -	R\$ 21,95	R\$ -				R\$ 21,95
40316211	Dehidroepiandrosterona (DHEA) - pesquisa e/ou dosagem	R\$ -	R\$ 25,61	R\$ -				R\$ 25,61
40316220	Dehidrotestosterona (DHT) - pesquisa e/ou dosagem	R\$ -	R\$ 39,02	R\$ -				R\$ 39,02
40316238	Drogas (imunossupressora, anticonvulsivante, digitálico, etc.) cada - pesquisa e/ou dosagem	R\$ -	R\$ 36,58	R\$ -				R\$ 36,58
40316246	Estradiol - pesquisa e/ou dosagem	R\$ -	R\$ 24,39	R\$ -				R\$ 24,39
40316254	Estriol - pesquisa e/ou dosagem	R\$ -	R\$ 26,82	R\$ -				R\$ 26,82
40316262	Estrona - pesquisa e/ou dosagem	R\$ -	R\$ 24,39	R\$ -				R\$ 24,39
40316270	Ferritina - pesquisa e/ou dosagem	R\$ -	R\$ 30,48	R\$ -				R\$ 30,48
40316289	Folículo estimulante, hormônio (FSH) - pesquisa e/ou dosagem	R\$ -	R\$ 15,85	R\$ -				R\$ 15,85
40316297	Gastrina - pesquisa e/ou dosagem	R\$ -	R\$ 24,39	R\$ -				R\$ 24,39
40316300	Globulina de ligação de hormônios sexuais (SHBG) - pesquisa e/ou dosagem	R\$ -	R\$ 50,72	R\$ -				R\$ 50,72
40316319	Globulina transportadora da tiroxina (TBG) - pesquisa e/ou dosagem	R\$ -	R\$ 43,89	R\$ -				R\$ 43,89
40316327	Gonadotrófico coriônico, hormônio (HCG) - pesquisa e/ou dosagem	R\$ -	R\$ 15,85	R\$ -				R\$ 15,85
40316335	Hormônio luteinizante (LH) - pesquisa e/ou dosagem	R\$ -	R\$ 15,36	R\$ -				R\$ 15,36

CÓDIGO	DESCRIÇÃO	HM	CO	FILME	Nº AUXILIARES	VALOR AUXILIARES	VALOR ANESTESISTA	VALOR TOTAL
40316343	Imunoglobulina (IGE) - pesquisa e/ou dosagem	R\$ -	R\$ 17,07	R\$ -				R\$ 17,07
40316351	Índice de tiroxina livre (ITL) - pesquisa e/ou dosagem	R\$ -	R\$ 20,73	R\$ -				R\$ 20,73
40316360	Insulina - pesquisa e/ou dosagem	R\$ -	R\$ 13,41	R\$ -				R\$ 13,41
40316378	Marcadores tumorais (CA 19.9, CA 125, CA 72-4, CA 15-3, etc.) cada - pesquisa e/ou dosagem	R\$ -	R\$ 60,96	R\$ -				R\$ 60,96
40316386	Osteocalcina - pesquisa e/ou dosagem	R\$ -	R\$ 36,58	R\$ -				R\$ 36,58
40316394	Peptídeo C - pesquisa e/ou dosagem	R\$ -	R\$ 30,48	R\$ -				R\$ 30,48
40316408	Progesterona - pesquisa e/ou dosagem	R\$ -	R\$ 25,61	R\$ -				R\$ 25,61
40316416	Prolactina - pesquisa e/ou dosagem	R\$ -	R\$ 20,73	R\$ -				R\$ 20,73
40316424	PTH - pesquisa e/ou dosagem	R\$ -	R\$ 48,77	R\$ -				R\$ 48,77
40316432	Renina - pesquisa e/ou dosagem	R\$ -	R\$ 26,82	R\$ -				R\$ 26,82
40316440	Somatomedina C (IGF1) - pesquisa e/ou dosagem	R\$ -	R\$ 48,77	R\$ -				R\$ 48,77
40316459	Sulfato de dehidroepiandrosterona (S-DHEA) - pesquisa e/ou dosagem	R\$ -	R\$ 26,82	R\$ -				R\$ 26,82
40316467	T3 livre - pesquisa e/ou dosagem	R\$ -	R\$ 20,73	R\$ -				R\$ 20,73
40316475	T3 retenção - pesquisa e/ou dosagem	R\$ -	R\$ 13,41	R\$ -				R\$ 13,41
40316483	T3 reverso - pesquisa e/ou dosagem	R\$ -	R\$ 47,55	R\$ -				R\$ 47,55
40316491	T4 livre - pesquisa e/ou dosagem	R\$ -	R\$ 20,73	R\$ -				R\$ 20,73
40316505	Testosterona livre - pesquisa e/ou dosagem	R\$ -	R\$ 36,58	R\$ -				R\$ 36,58
40316513	Testosterona total - pesquisa e/ou dosagem	R\$ -	R\$ 25,61	R\$ -				R\$ 25,61
40316521	Tireoestimulante, hormônio (TSH) - pesquisa e/ou dosagem	R\$ -	R\$ 20,73	R\$ -				R\$ 20,73
40316530	Tireoglobulina - pesquisa e/ou dosagem	R\$ -	R\$ 34,14	R\$ -				R\$ 34,14
40316548	Tiroxina (T4) - pesquisa e/ou dosagem	R\$ -	R\$ 15,85	R\$ -				R\$ 15,85

CÓDIGO	DESCRIÇÃO	HM	CO	FILME	Nº AUXILIARES	VALOR AUXILIARES	VALOR ANESTESISTA	VALOR TOTAL
40316556	Triiodotironina (T3) – pesquisa e/ou dosagem	R\$ -	R\$ 15,85	R\$ -				R\$ 15,85
40316564	Vasopressina (ADH) – pesquisa e/ou dosagem	R\$ 0,72	R\$ 36,72	R\$ -				R\$ 37,44
40316572	Vitamina B12 – pesquisa e/ou dosagem	R\$ -	R\$ 20,73	R\$ -				R\$ 20,73
40316599	AMP cíclico nefrogênico na urina (24h)	R\$ 0,64	R\$ 87,81	R\$ -				R\$ 88,45
40316602	AMP cíclico nefrogênico na urina (amostra isolada)	R\$ 0,64	R\$ 87,81	R\$ -				R\$ 88,45
40316769	Deoxicorticosterona, dosagem	R\$ 0,25	R\$ 41,44	R\$ -				R\$ 41,69
40316785	Dosagem de ácido hipúrico em urina	R\$ -	R\$ 14,63	R\$ -				R\$ 14,63
40316831	Glicose após estímulo/glucagon	R\$ 0,64	R\$ 74,43	R\$ -				R\$ 75,07
40316866	Gonadotrofina coriônica – hemaglutinação ou látex	R\$ -	R\$ 9,76	R\$ -				R\$ 9,76
40316874	HGH estímulo com exercício e clonidina, HGH	R\$ 0,26	R\$ 53,00	R\$ -				R\$ 53,26
40316955	Insulina livre	R\$ -	R\$ 13,41	R\$ -				R\$ 13,41
40316963	Insulina total e livre	R\$ -	R\$ 13,41	R\$ -				R\$ 13,41
40317080	Prova de sobrecarga de glicose para insulina	R\$ -	R\$ 21,95	R\$ -				R\$ 21,95
40317129	Teste com ACTH para dosagem de DHEA	R\$ 0,26	R\$ 40,75	R\$ -				R\$ 41,01
40317137	Teste com cálcio para dosar calcitonina	R\$ 0,64	R\$ 105,41	R\$ -				R\$ 106,05
40317145	Teste com cortosina para 17 alfa hidroxiprogesterona	R\$ 0,26	R\$ 48,01	R\$ -				R\$ 48,27
40317153	Teste com estímulo para renina após captopril	R\$ 0,64	R\$ 82,61	R\$ -				R\$ 83,25
40317161	Teste de estímulo com cortosina para 11 desoxicortisol	R\$ 0,64	R\$ 90,24	R\$ -				R\$ 90,88
40317170	Teste de estímulo com TRH para dosagem de GH	R\$ 0,64	R\$ 64,56	R\$ -				R\$ 65,20
40317188	Teste de estímulo do GH pela insulina (4 dosagens de GH)	R\$ 0,64	R\$ 73,27	R\$ -				R\$ 73,91
40317196	Teste de estímulo do GH pelo exercício (cada dosagem de GH)	R\$ 0,26	R\$ 46,11	R\$ -				R\$ 46,37

CÓDIGO	DESCRIÇÃO	HM	CO	FILME	Nº AUXILIARES	VALOR AUXILIARES	VALOR ANESTESISTA	VALOR TOTAL
40317200	Teste de estímulo do GH pelo glucagon (4 dosagens de GH)	R\$ 0,64	R\$ 123,66	R\$ -				R\$ 124,30
40317226	Teste de supressão do GH pela sobrecarga de glicose (cada dosagem de GH)	R\$ 0,26	R\$ 57,58	R\$ -				R\$ 57,84
40317269	Curva insulínica e glicêmica (2 dosagens)	R\$ 0,26	R\$ 54,79	R\$ -				R\$ 55,05
40317277	Curva insulínica e glicêmica (3 dosagens)	R\$ 0,06	R\$ 78,05	R\$ -				R\$ 78,11
40317285	Curva insulínica e glicêmica (4 dosagens)	R\$ 0,06	R\$ 101,06	R\$ -				R\$ 101,12
40317293	Curva insulínica e glicêmica (5 dosagens)	R\$ 0,06	R\$ 124,47	R\$ -				R\$ 124,53
40317374	Cortisol ritmo (2 dosagens)	R\$ 0,26	R\$ 55,59	R\$ -				R\$ 55,85
40317390	Curva insulínica e glicêmica (6 dosagens)	R\$ 1,60	R\$ 146,64	R\$ -				R\$ 148,24
40317404	Metanefrinas urinária após clonidina	R\$ 0,26	R\$ 55,44	R\$ -				R\$ 55,70
40317412	Paratomônio, proteína relacionada, dosagem	R\$ 1,60	R\$ 254,74	R\$ -				R\$ 256,34
40317420	Proteína ligadora do hormônio de crescimento (HGH), dosagem	R\$ 0,06	R\$ 25,60	R\$ -				R\$ 25,66
40317439	Restrição hídrica, teste	R\$ -	R\$ 16,34	R\$ -				R\$ 16,34
40317471	Prova funcional de estímulo da prolactina após TRH sem fornecimento do medicamento (por dosagem)	R\$ 0,26	R\$ 42,46	R\$ -				R\$ 42,72
40319040	Cadeia Kappa-Lambda leve livre	R\$ 3,20	R\$ 349,33	R\$ -				R\$ 352,53
40319091	Fator X ativado	R\$ -	R\$ 12,93	R\$ -				R\$ 12,93
40319113	Hemácias, contagem	R\$ -	R\$ 2,44	R\$ -				R\$ 2,44
40319121	Hemácias, tempo de sobrevida das	R\$ -	R\$ 12,19	R\$ -				R\$ 12,19
40319130	Hemoglobina fetal, dosagem	R\$ -	R\$ 3,42	R\$ -				R\$ 3,42
40319148	Hemólise	R\$ -	R\$ 4,88	R\$ -				R\$ 4,88
40319172	Microesferócitos, pesquisa de	R\$ -	R\$ 3,05	R\$ -				R\$ 3,05
40319270	Tempo de Lise de Euglobulina	R\$ 3,20	R\$ 92,00	R\$ -				R\$ 95,20

CÓDIGO	DESCRIÇÃO	HM	CO	FILME	Nº AUXILIARES	VALOR AUXILIARES	VALOR ANESTESISTA	VALOR TOTAL
40319288	Teste cruzado de grupos sanguíneos	R\$ -	R\$ 2,44	R\$ -				R\$ 2,44
40319296	Teste de estímulo DDAQVP para dosagem de cortisol e ACTH	R\$ 0,64	R\$ 114,73	R\$ -				R\$ 115,37
40319318	Análise de multímeros para pacientes com doença de Von Willebrand	R\$ 40,00	R\$ 307,10	R\$ -				R\$ 347,10
40319326	Protrombina, pesquisa de mutação (com diretriz definida pela ANS - nº 61)	R\$ 6,40	R\$ 152,95	R\$ -				R\$ 159,35
40319334	CD 52 marcador isolado	R\$ 0,64	R\$ 64,86	R\$ -				R\$ 65,50
40319369	CD3, imunofenotipagem	R\$ 0,64	R\$ 76,21	R\$ -				R\$ 76,85
40319377	CD34, imunofenotipagem	R\$ 1,60	R\$ 245,75	R\$ -				R\$ 247,35
40319385	Ciclina D1, imunofenotipagem	R\$ 3,20	R\$ 641,09	R\$ -				R\$ 644,29
40319440	Fator II, dosagem do inibidor (com diretriz definida pela ANS - nº 49)	R\$ 0,64	R\$ 98,03	R\$ -				R\$ 98,67
40319458	Fator VII, dosagem do inibidor (com diretriz definida pela ANS - nº 49)	R\$ 0,64	R\$ 92,90	R\$ -				R\$ 93,54
40319466	Fibrinogênio quantitativo, nefelometria	R\$ 0,06	R\$ 11,07	R\$ -				R\$ 11,13
40319474	Hemoglobinopatias, neonatal, sangue periférico	R\$ 0,26	R\$ 33,67	R\$ -				R\$ 33,93
40321029	Deficiência da MCAD (com diretriz definida pela ANS - nº 2 e nº 110)	R\$ 1,60	R\$ 123,25	R\$ -				R\$ 124,85
40321142	Efexor, dosagem	R\$ 3,20	R\$ 472,19	R\$ -				R\$ 475,39
40321207	Homocistina, pesquisa de	R\$ 0,26	R\$ 24,32	R\$ -				R\$ 24,58
40321223	Imipenem, dosagem	R\$ 0,06	R\$ 83,37	R\$ -				R\$ 83,43
40321312	Itraconazol	R\$ 3,20	R\$ 425,89	R\$ -				R\$ 429,09
40321347	Levetiracetam, dosagem	R\$ -	R\$ 36,58	R\$ -				R\$ 36,58
40321410	Neurontin	R\$ -	R\$ 36,58	R\$ -				R\$ 36,58
40321460	Paroxetina, dosagem	R\$ 3,20	R\$ 416,98	R\$ -				R\$ 420,18
40321479	Penicilina, dosagem	R\$ -	R\$ 24,39	R\$ -				R\$ 24,39

CÓDIGO	DESCRIÇÃO	HM	CO	FILME	Nº AUXILIARES	VALOR AUXILIARES	VALOR ANESTESISTA	VALOR TOTAL
40321509	Porfirinas fracionadas plasmáticas	R\$ 3,20	R\$ 275,31	R\$ -				R\$ 278,51
40321568	Sirolimus, dosagem	R\$ 1,60	R\$ 219,48	R\$ -				R\$ 221,08
40321614	Topiramato, dosagem (sangue)	R\$ 1,60	R\$ 225,43	R\$ -				R\$ 227,03
40321681	Vigabatrina, dosagem	R\$ 0,64	R\$ 71,00	R\$ -				R\$ 71,64
40321703	Ceftriaxona dosagem	R\$ 1,60	R\$ 250,06	R\$ -				R\$ 251,66
40321711	Clindamicina, dosagem	R\$ 0,64	R\$ 126,96	R\$ -				R\$ 127,60
40321720	Clobazam dosagem	R\$ 1,60	R\$ 128,03	R\$ -				R\$ 129,63
40321738	Clonazepan, dosagem	R\$ 0,64	R\$ 91,63	R\$ -				R\$ 92,27
40321754	Clozapina, dosagem	R\$ 1,60	R\$ 155,63	R\$ -				R\$ 157,23
40321770	Disopiramida, dosagem	R\$ 3,20	R\$ 316,87	R\$ -				R\$ 320,07
40321789	Dissulfiram, dosagem	R\$ 118,40	R\$ 586,63	R\$ -				R\$ 705,03
40321797	Doxepina, dosagem	R\$ 1,60	R\$ 159,17	R\$ -				R\$ 160,77
40321800	Flunitrazepam, dosagem	R\$ 3,20	R\$ 266,69	R\$ -				R\$ 269,89
40321819	Fluoxetina, dosagem	R\$ 1,60	R\$ 215,77	R\$ -				R\$ 217,37
40321827	Galactocerebrosidase, dosagem	R\$ 3,20	R\$ 426,47	R\$ -				R\$ 429,67
40321916	Lorazepam, dosagem	R\$ 1,60	R\$ 176,10	R\$ -				R\$ 177,70
40321967	Manganês sérico, dosagem	R\$ 0,26	R\$ 26,31	R\$ -				R\$ 26,57
40321975	Maprotilina, dosagem	R\$ 1,60	R\$ 202,13	R\$ -				R\$ 203,73
40321983	Midazolam, dosagem	R\$ 3,20	R\$ 545,76	R\$ -				R\$ 548,96
40322025	Pirimetamina, dosagem	R\$ 3,20	R\$ 488,27	R\$ -				R\$ 491,47
40322050	Sulfametoxazol, dosagem	R\$ 3,20	R\$ 316,87	R\$ -				R\$ 320,07

CÓDIGO	DESCRIÇÃO	HM	CO	FILME	Nº AUXILIARES	VALOR AUXILIARES	VALOR ANESTESISTA	VALOR TOTAL
40322084	Swelling test	R\$ 0,26	R\$ 44,61	R\$ -				R\$ 44,87
40322114	Vancomicina, dosagem	R\$ 0,64	R\$ 97,16	R\$ -				R\$ 97,80
40322165	Ácido hialurônico	R\$ 1,60	R\$ 164,66	R\$ -				R\$ 166,26
40322173	Iduronato-2 sulfatase, dosagem	R\$ -	R\$ 30,48	R\$ -				R\$ 30,48
40322190	N-Acetilglicosaminidase, dosagem	R\$ -	R\$ 30,48	R\$ -				R\$ 30,48
40322270	Ácido cítrico (Citrato), dosagem sangue	R\$ 0,26	R\$ 61,30	R\$ -				R\$ 61,56
40322289	Ácido cítrico (Citrato), dosagem esperma	R\$ 0,06	R\$ 13,32	R\$ -				R\$ 13,38
40322300	Curva glicêmica clássica (5 dosagens)	R\$ 0,26	R\$ 26,13	R\$ -				R\$ 26,39
40322319	Everolimus, dosagem	R\$ 0,64	R\$ 105,68	R\$ -				R\$ 106,32
40322351	10,11 Epóxido carbamazepinam, soro	R\$ 0,26	R\$ 63,87	R\$ -				R\$ 64,13
40322360	Alfa fetoproteína L3, líquido	R\$ -	R\$ 30,48	R\$ -				R\$ 30,48
40322378	Albumina, líquido	R\$ 0,06	R\$ 13,94	R\$ -				R\$ 14,00
40322386	Alfa-galactosidade, dosagem plasmática	R\$ -	R\$ 30,48	R\$ -				R\$ 30,48
40322408	Bicarbonato na urina, amostra isolada	R\$ -	R\$ 3,42	R\$ -				R\$ 3,42
40322483	Índice de proteína/creatinina	R\$ 0,06	R\$ 11,11	R\$ -				R\$ 11,17
40322505	Zinco eritrocitário, dosagem	R\$ 0,26	R\$ 41,03	R\$ -				R\$ 41,29
40322564	Amiloidose - TTR (com diretriz definida pela ANS - nº 110)	R\$ 118,40	R\$ 3.542,96	R\$ -				R\$ 3.661,36
40323030	Acetilcolina, anticorpos ligador receptor	R\$ 6,48	R\$ 329,04	R\$ -				R\$ 335,52
40323048	Acetilcolina, anticorpos modulador receptor	R\$ 6,48	R\$ 405,60	R\$ -				R\$ 412,08
40323404	Hepatite E - IgM/IgG	R\$ 33,60	R\$ 723,30	R\$ -				R\$ 756,90
40323480	Imunofenotipagem T e B	R\$ 1,60	R\$ 174,74	R\$ -				R\$ 176,34

CÓDIGO	DESCRIÇÃO	HM	CO	FILME	Nº AUXILIARES	VALOR AUXILIARES	VALOR ANESTESISTA	VALOR TOTAL
40323552	Neuropatia motora, painel (com diretriz definida pela ANS - nº 110)	R\$ 3,20	R\$ 376,36	R\$ -				R\$ 379,56
40323595	Pesquisa de adenovirus	R\$ -	R\$ 16,34	R\$ -				R\$ 16,34
40323889	ZAP-70	R\$ 3,20	R\$ 421,16	R\$ -				R\$ 424,36
40323897	Anticorpos antidifteria	R\$ 40,00	R\$ 429,36	R\$ -				R\$ 469,36
40323900	Anticorpos antitétano	R\$ 3,20	R\$ 60,44	R\$ -				R\$ 63,64
40323919	Teste rápido para detecção de HIV em gestante	R\$ 0,64	R\$ 43,33	R\$ -				R\$ 43,97
40323978	Cadeias leves livres Kappa/Lambda em urina, dosagem	R\$ -	R\$ 4,88	R\$ -				R\$ 4,88
40324052	Coxsackie B1-6, anticorpos IgM	R\$ 0,64	R\$ 109,07	R\$ -				R\$ 109,71
40324060	Epstein BARR vírus antígeno precoce, anticorpos	R\$ 0,64	R\$ 101,86	R\$ -				R\$ 102,50
40324079	HIV1/2, anticorpos (teste rápido)	R\$ 0,26	R\$ 57,71	R\$ -				R\$ 57,97
40324176	Chikungunya, anticorpos	R\$ -	R\$ 270,00	R\$ -				R\$ 270,00
40324192	Antígeno NS1 do vírus da dengue, pesquisa	R\$ -	R\$ 40,00	R\$ -				R\$ 40,00
40324265	Cadeias leves livres Kappa/Lambda, dosagem, sangue	R\$ 0,26	R\$ 202,29	R\$ -				R\$ 202,55
40324362	Hepatite E - anticorpos IgG	R\$ 118,40	R\$ 642,34	R\$ -				R\$ 760,74
40324370	Hepatite E - anticorpos, IgM	R\$ 118,40	R\$ 998,59	R\$ -				R\$ 1.116,99
40324559	Dengue, anticorpos IgG, soro (teste rápido)	R\$ -	R\$ 20,00	R\$ -				R\$ 20,00
40324567	Dengue, anticorpos IgM, soro (teste rápido)	R\$ -	R\$ 20,00	R\$ -				R\$ 20,00
40324591	Virus Zika - IgG (com diretriz definida pela ANS - nº 113)	R\$ -	R\$ 200,00	R\$ -				R\$ 200,00
40324605	Virus Zika - IgM (com diretriz definida pela ANS - nº 112)	R\$ -	R\$ 200,00	R\$ -				R\$ 200,00
40402010	Material descartável (kit) e soluções para utilização de processadora automática de sangue / auto transfusão intra-operatória	R\$ -	R\$ 365,76	R\$ -				R\$ 365,76

CÓDIGO	DESCRIÇÃO	HM	CO	FILME	Nº AUXILIARES	VALOR AUXILIARES	VALOR ANESTESISTA	VALOR TOTAL
40402029	Material descartável (kit) e soluções para utilização de processadora automática de sangue/aférese	R\$ -	R\$ 365,76	R\$ -				R\$ 365,76
40402045	Unidade de concentrado de hemácias	R\$ -	R\$ 15,85	R\$ -				R\$ 15,85
40402053	Unidade de concentrado de hemácias lavadas	R\$ -	R\$ 19,51	R\$ -				R\$ 19,51
40402061	Unidade de concentrado de plaquetas por aférese	R\$ -	R\$ 7,32	R\$ -				R\$ 7,32
40402070	Unidade de concentrado de plaquetas randômicas	R\$ 6,48	R\$ 39,84	R\$ -				R\$ 46,32
40402088	Unidade de crioprecipitado de fator anti-hemofílico	R\$ -	R\$ 7,32	R\$ -				R\$ 7,32
40402096	Unidade de plasma	R\$ -	R\$ 10,98	R\$ -				R\$ 10,98
40402100	Unidade de sangue total	R\$ -	R\$ 26,82	R\$ -				R\$ 26,82
40402118	Deleucotização de unidade de concentrado de hemácias - por unidade	R\$ -	R\$ 36,58	R\$ -				R\$ 36,58
40402126	Deleucotização de unidade de concentrado de plaquetas - até 6 unidades	R\$ -	R\$ 36,58	R\$ -				R\$ 36,58
40402134	Irradiação de componentes hemoterápicos	R\$ -	R\$ 17,07	R\$ -				R\$ 17,07
40402142	Deleucotização de unidade de concentrado de plaquetas - entre 7 e 12 unidades	R\$ -	R\$ 36,58	R\$ -				R\$ 36,58
40402150	Unidade de concentrado de granulócitos	R\$ 25,68	R\$ 797,52	R\$ -				R\$ 823,20
40402169	Unidade de concentrado de plaquetas (dupla centrifugação)	R\$ 6,48	R\$ 39,84	R\$ -				R\$ 46,32
40403017	Acompanhamento hospitalar/dia do transplante de medula óssea por médico hematologista e/ou hemoterapeuta (com diretriz definida pela ANS - nº 70 e nº 71)	R\$ 81,19	R\$ 0,01	R\$ -				R\$ 81,20
40403025	Anticorpos eritrocitários naturais e imunes - titulação	R\$ -	R\$ 14,15	R\$ -				R\$ 14,15
40403033	Aplicação de medula óssea ou células tronco (com diretriz definida pela ANS - nº 70)	R\$ 71,19	R\$ 0,01	R\$ -				R\$ 71,20
40403041	Coleta de células tronco de sangue de cordão umbilical para transplante de medula óssea (com diretriz definida pela ANS - nº 70)	R\$ 162,63	R\$ 0,01	R\$ -				R\$ 162,64
40403050	Coleta de células tronco por processadora automática para transplante de medula óssea (com diretriz definida pela ANS - nº 70)	R\$ 101,67	R\$ 0,01	R\$ -				R\$ 101,68

CÓDIGO	DESCRIÇÃO	HM	CO	FILME	Nº AUXILIARES	VALOR AUXILIARES	VALOR ANESTESISTA	VALOR TOTAL
40403084	Determinação de células CD34, CD45 positivas - Citômetro de Fluxo (com diretriz definida pela ANS - nº 70 e nº 71)	R\$ -	R\$ 132,16	R\$ -				R\$ 132,16
40403092	Determinação de conteúdo de DNA - Citômetro de Fluxo	R\$ -	R\$ 81,20	R\$ -				R\$ 81,20
40403106	Eletroforese de hemoglobina por componente hemoterápico	R\$ -	R\$ 3,42	R\$ -				R\$ 3,42
40403122	Exsanguíneo transfusão	R\$ 73,14	R\$ 0,01	R\$ -				R\$ 73,15
40403130	Fenotipagem de outros sistemas eritrocitários - por fenótipo	R\$ -	R\$ 6,10	R\$ -				R\$ 6,10
40403149	Fenotipagem de outros sistemas eritrocitários - por fenótipo - gel teste	R\$ -	R\$ 9,27	R\$ -				R\$ 9,27
40403157	Fenotipagem do sistema RH-HR (D, C, E, C E C) gel teste	R\$ -	R\$ 20,24	R\$ -				R\$ 20,24
40403165	Fenotipagem do sistema RH-HR (D, C, E, C, E)	R\$ -	R\$ 20,24	R\$ -				R\$ 20,24
40403173	Grupo sanguíneo ABO e RH - pesquisa	R\$ -	R\$ 7,32	R\$ -				R\$ 7,32
40403181	Grupo sanguíneo ABO e RH - gel teste - pesquisa	R\$ -	R\$ 9,27	R\$ -				R\$ 9,27
40403190	Identificação de anticorpos séricos irregulares antieritrocitários - método de eluição	R\$ -	R\$ 27,56	R\$ -				R\$ 27,56
40403203	Identificação de anticorpos séricos irregulares antieritrocitários - painel de hemácias enzimático	R\$ -	R\$ 36,58	R\$ -				R\$ 36,58
40403211	Identificação de anticorpos séricos irregulares antieritrocitários com painel de hemácias	R\$ -	R\$ 27,07	R\$ -				R\$ 27,07
40403220	Identificação de anticorpos séricos irregulares antieritrocitários com painel de hemácias tratadas por enzimas	R\$ -	R\$ 28,53	R\$ -				R\$ 28,53
40403238	Identificação de anticorpos séricos irregulares antieritrocitários com painel de hemácias - gel liss	R\$ -	R\$ 27,07	R\$ -				R\$ 27,07
40403246	Imunofenotipagem de subpopulações linfocitárias - Citômetro de Fluxo	R\$ -	R\$ 142,16	R\$ -				R\$ 142,16
40403254	Imunofenotipagem para classificação de leucemias - Citômetro de Fluxo	R\$ -	R\$ 264,08	R\$ -				R\$ 264,08
40403262	NAT/HCV por componente hemoterápico - pesquisa e/ou dosagem	R\$ -	R\$ 28,00	R\$ -				R\$ 28,00
40403289	NAT/HIV por componente hemoterápico - pesquisa e/ou dosagem	R\$ -	R\$ 28,00	R\$ -				R\$ 28,00
40403300	Operação de processadora automática de sangue em aférese	R\$ -	R\$ 73,15	R\$ -				R\$ 73,15

CÓDIGO	DESCRIÇÃO	HM	CO	FILME	Nº AUXILIARES	VALOR AUXILIARES	VALOR ANESTESISTA	VALOR TOTAL
40403319	Operação de processadora automática de sangue em autotransusão intra-operatória	R\$ -	R\$ 121,92	R\$ -				R\$ 121,92
40403327	Pesquisa de anticorpos séricos antieritrocitários, anti-A e/ou anti-B - gel teste	R\$ -	R\$ 12,19	R\$ -				R\$ 12,19
40403335	Pesquisa de anticorpos séricos antieritrocitários, anti-A e/ou anti-B	R\$ -	R\$ 8,05	R\$ -				R\$ 8,05
40403343	Pesquisa de anticorpos séricos irregulares antieritrocitários	R\$ -	R\$ 9,76	R\$ -				R\$ 9,76
40403351	Pesquisa de anticorpos séricos irregulares antieritrocitários - gel teste	R\$ -	R\$ 12,19	R\$ -				R\$ 12,19
40403360	Pesquisa de anticorpos séricos irregulares antieritrocitários - método de eluição	R\$ -	R\$ 36,58	R\$ -				R\$ 36,58
40403378	Pesquisa de anticorpos séricos irregulares antieritrocitários a frio	R\$ -	R\$ 8,05	R\$ -				R\$ 8,05
40403386	Pesquisa de hemoglobina S por componente hemoterápico - gel teste	R\$ -	R\$ 3,17	R\$ -				R\$ 3,17
40403408	Prova de compatibilidade pré-transfusional completa	R\$ -	R\$ 7,32	R\$ -				R\$ 7,32
40403416	Prova de compatibilidade pré-transfusional completa - gel teste	R\$ -	R\$ 9,27	R\$ -				R\$ 9,27
40403424	S. Anti-HTLV-I + HTLV-II (determinação conjunta) por componente hemoterápico	R\$ -	R\$ 24,39	R\$ -				R\$ 24,39
40403440	S. Chagas EIE por componente hemoterápico - pesquisa e/ou dosagem	R\$ -	R\$ 7,32	R\$ -				R\$ 7,32
40403467	S. Hepatite B anti-HBC por componente hemoterápico - pesquisa e/ou dosagem	R\$ -	R\$ 7,32	R\$ -				R\$ 7,32
40403483	S. Hepatite C anti-HCV por componente hemoterápico - pesquisa e/ou dosagem	R\$ -	R\$ 24,39	R\$ -				R\$ 24,39
40403505	S. HIV EIE por componente hemoterápico - pesquisa e/ou dosagem	R\$ -	R\$ 18,29	R\$ -				R\$ 18,29
40403521	S. Malária IFI por componente hemoterápico - pesquisa e/ou dosagem	R\$ -	R\$ 3,66	R\$ -				R\$ 3,66
40403548	S. Sífilis EIE por componente hemoterápico - pesquisa e/ou dosagem	R\$ -	R\$ 6,10	R\$ -				R\$ 6,10
40403564	S. Sífilis FTA - ABS por componente hemoterápico - pesquisa e/ou dosagem	R\$ -	R\$ 3,66	R\$ -				R\$ 3,66
40403580	S. Sífilis HA por componente hemoterápico - pesquisa e/ou dosagem	R\$ -	R\$ 3,42	R\$ -				R\$ 3,42
40403602	S. Sífilis VDRL por componente hemoterápico - pesquisa e/ou dosagem	R\$ -	R\$ 1,22	R\$ -				R\$ 1,22
40403629	S. Chagas HA por componente hemoterápico - pesquisa e/ou dosagem	R\$ -	R\$ 2,68	R\$ -				R\$ 2,68

CÓDIGO	DESCRIÇÃO	HM	CO	FILME	Nº AUXILIARES	VALOR AUXILIARES	VALOR ANESTESISTA	VALOR TOTAL
40403645	S. Chagas IFI por componente hemoterápico - pesquisa e/ou dosagem	R\$ -	R\$ 3,66	R\$ -				R\$ 3,66
40403661	S. Hepatite B (HBsAg) RIE ou EIE por componente hemoterápico - pesquisa e/ou dosagem	R\$ -	R\$ 6,10	R\$ -				R\$ 6,10
40403688	Teste de Coombs direto	R\$ -	R\$ 4,88	R\$ -				R\$ 4,88
40403696	Teste de Coombs direto - gel teste	R\$ -	R\$ 6,10	R\$ -				R\$ 6,10
40403700	Teste de Coombs direto - mono específico (IgG, IgA, C3, C3D, Poliv. - AGH) - gel teste	R\$ -	R\$ 30,48	R\$ -				R\$ 30,48
40403718	Teste de Coombs indireto - mono específico (IgG, IgA, C3, C3D, Poliv. - AGH) - gel teste	R\$ -	R\$ 45,84	R\$ -				R\$ 45,84
40403726	TMO - congelamento de medula óssea ou células tronco perifericas (com diretriz definida pela ANS - nº 71)	R\$ 1,44	R\$ 201,68	R\$ -				R\$ 203,12
40403734	TMO - cultura de linfócitos doador e receptor (com diretriz definida pela ANS - nº 70)	R\$ 1,44	R\$ 323,60	R\$ -				R\$ 325,04
40403742	TMO - descongelamento de medula óssea ou células tronco (com diretriz definida pela ANS - nº 71)	R\$ 1,44	R\$ 49,28	R\$ -				R\$ 50,72
40403750	TMO - determinação de HLA transplantes de medula óssea loci DR e DQ (alta resolução) (com diretriz definida pela ANS - nº 70)	R\$ 1,44	R\$ 191,68	R\$ -				R\$ 193,12
40403769	TMO - determinação de HLA para transplantes de medula óssea loci A e B (com diretriz definida pela ANS - nº 70)	R\$ 1,44	R\$ 191,68	R\$ -				R\$ 193,12
40403777	TMO - determinação de HLA para transplantes de medula óssea - loci DR e DQ (baixa resolução) (com diretriz definida pela ANS - nº 70)	R\$ 0,64	R\$ 326,32	R\$ -				R\$ 326,96
40403785	TMO - determinação de unidades formadoras de colônias (com diretriz definida pela ANS - nº 70 e nº 71)	R\$ 1,44	R\$ 201,68	R\$ -				R\$ 203,12
40403793	TMO - determinação de viabilidade de medula óssea (com diretriz definida pela ANS - nº 71)	R\$ 1,44	R\$ 39,28	R\$ -				R\$ 40,72
40403807	TMO - manutenção de congelamento de medula óssea ou células tronco (até 2 anos) (com diretriz definida pela ANS - nº 71)	R\$ 1,44	R\$ 201,68	R\$ -				R\$ 203,12
40403815	TMO - preparo de medula óssea ou células tronco periféricas para congelamento (com diretriz definida pela ANS - nº 71)	R\$ 1,44	R\$ 100,24	R\$ -				R\$ 101,68
40403823	TMO - preparo e filtração de medula óssea ou células tronco na coleta (com diretriz definida pela ANS - nº 70 e nº 71)	R\$ 1,44	R\$ 90,00	R\$ -				R\$ 91,44
40403831	TMO - tratamento "in vitro" de medula óssea ou células tronco por anticorpos monoclonais (purging)(4) (com diretriz definida pela ANS - nº 71)	R\$ 28,84	R\$ 113,40	R\$ -				R\$ 142,24

CÓDIGO	DESCRIÇÃO	HM	CO	FILME	Nº AUXILIARES	VALOR AUXILIARES	VALOR ANESTESISTA	VALOR TOTAL
40403866	Transfusão fetal intra-uterina	R\$ 127,99	R\$ 0,01	R\$ -				R\$ 128,00
40403890	NAT/HBV - por componente hemoterápico - pesquisa e/ou dosagem	R\$ 0,72	R\$ 109,20	R\$ -				R\$ 109,92
40403912	Estimulação e mobilização de células CD34 positivas (com diretriz definida pela ANS - nº 70 e nº 71)	R\$ 40,08	R\$ 4.196,64	R\$ -				R\$ 4.236,72
40403920	Determinação do fator RH (D), incluindo prova para D-fraco no sangue do receptor	R\$ 0,72	R\$ 5,04	R\$ -				R\$ 5,76
40403939	Doação autóloga com recuperação intra-operatória	R\$ 160,08	R\$ 956,64	R\$ -				R\$ 1.116,72
40403947	Doação autóloga peri-operatória por hemodiluição normovolêmica	R\$ 19,20	R\$ 40,08	R\$ -				R\$ 59,28
40403955	Doação autóloga pré-operatória	R\$ 12,72	R\$ 259,44	R\$ -				R\$ 272,16
40403963	Exames imunohematológicos em recém-nascidos: tipificação ABO e RH, pesquisa de D fraco RH(D) e prova da antiglobulina direta	R\$ 1,20	R\$ 16,08	R\$ -				R\$ 17,28
40403971	Imuno-hematológicos: tipificação ABO, incluindo tipagem reversa e determinação do fator RH (D), incluindo prova para D-fraco e pesquisa e identificação de anticorpos séricos irregulares antieritrocitários	R\$ 1,92	R\$ 57,36	R\$ -				R\$ 59,28
40403980	Investigação da presença de anti-A ou anti-B, em soro ou plasma de neonato, com métodos que incluam uma fase antiglobulínica	R\$ 0,72	R\$ 19,92	R\$ -				R\$ 20,64
40403998	Tipificação ABO, incluindo tipagem reversa no sangue do receptor (sem tipagem reversa até 4 meses de idade)	R\$ 0,72	R\$ 5,04	R\$ -				R\$ 5,76
40404030	Antigenemia para diagnóstico de CMV pós transplante (com diretriz definida pela ANS - nº 70)	R\$ 1,60	R\$ 232,26	R\$ -				R\$ 233,86
40404048	Avaliação quimerismo - VNTR - doador - pré transplante (com diretriz definida pela ANS - nº 70)	R\$ 0,64	R\$ 574,08	R\$ -				R\$ 574,72
40404056	Avaliação quimerismo - VNTR - paciente - pré transplante (com diretriz definida pela ANS - nº 70)	R\$ 0,64	R\$ 574,08	R\$ -				R\$ 574,72
40404064	Avaliação quimerismo por STR - paciente - pós transplante (com diretriz definida pela ANS - nº 70)	R\$ 0,64	R\$ 574,08	R\$ -				R\$ 574,72
40404072	Coleta de linfócitos de sangue periférico por aférese para tratamento de recidivas pós TCTH alogênico (com diretriz definida pela ANS - nº 70)	R\$ 128,00	R\$ 929,20	R\$ -				R\$ 1.057,20

CÓDIGO	DESCRIÇÃO	HM	CO	FILME	Nº AUXILIARES	VALOR AUXILIARES	VALOR ANESTESISTA	VALOR TOTAL
40404080	Controle microbiológico da medula óssea no TCTH alogênico (com diretriz definida pela ANS - nº 70)	R\$ 0,64	R\$ 29,23	R\$ -				R\$ 29,87
40404099	Controle microbiológico das células tronco periféricas no TCTH alogênico (com diretriz definida pela ANS - nº 70)	R\$ 0,64	R\$ 29,23	R\$ -				R\$ 29,87
40404102	Depleção de plasma em TCTH alogênicos com incompatibilidade ABO menor (com diretriz definida pela ANS - nº 70)	R\$ -	R\$ 128,00	R\$ -				R\$ 128,00
40404129	PCR em tempo real para diagnóstico de EBV - pós transplante (com diretriz definida pela ANS - nº 70)	R\$ 1,60	R\$ 232,26	R\$ -				R\$ 233,86
40404137	PCR em tempo real para diagnóstico de Herpes virus 6 - pos transplante (com diretriz definida pela ANS - nº 70)	R\$ 1,60	R\$ 232,26	R\$ -				R\$ 233,86
40404145	PCR em tempo real para diagnóstico de Herpes virus 8 - pos transplante (com diretriz definida pela ANS - nº 70)	R\$ 1,60	R\$ 232,26	R\$ -				R\$ 233,86
40404170	Quantificação de CD14 da coleta de células tronco periféricas para TCTH alogênico (com diretriz definida pela ANS - nº 70)	R\$ 12,80	R\$ 138,00	R\$ -				R\$ 150,80
40404188	Quantificação de CD19 da coleta de células tronco periféricas para TCTH alogênico (com diretriz definida pela ANS - nº 70)	R\$ 12,80	R\$ 138,00	R\$ -				R\$ 150,80
40404196	Quantificação de CD3 da coleta de células tronco periféricas para TCTH alogênico (com diretriz definida pela ANS - nº 70)	R\$ 12,80	R\$ 138,00	R\$ -				R\$ 150,80
40404200	Quantificação de CD3 da coleta de linfócitos para tratamento de recidivas pós TCTH alogênico (com diretriz definida pela ANS - nº 70)	R\$ 12,80	R\$ 138,00	R\$ -				R\$ 150,80
40404218	Quantificação de CD4 da coleta de células tronco periféricas para TCTH alogênico (com diretriz definida pela ANS - nº 70)	R\$ 12,80	R\$ 138,00	R\$ -				R\$ 150,80
40404226	Quantificação de CD8 da coleta de células tronco periféricas para TCTH alogênico (com diretriz definida pela ANS - nº 70)	R\$ 12,80	R\$ 138,00	R\$ -				R\$ 150,80
40404234	Quantificação de leucócitos totais da coleta de células tronco periféricas para TCTH alogênico (com diretriz definida pela ANS - nº 70)	R\$ 0,06	R\$ 5,80	R\$ -				R\$ 5,86
40404242	Quantificação de leucócitos totais da Medula Óssea no TCTH alogênico (com diretriz definida pela ANS - nº 70)	R\$ 0,06	R\$ 5,80	R\$ -				R\$ 5,86
40404250	Sedimentação de hemácias em TCTH alogênicos com incompatibilidade ABO maior (com diretriz definida pela ANS - nº 70)	R\$ -	R\$ 128,00	R\$ -				R\$ 128,00
40404269	Viabilidade celular dos linfócitos periféricos por citometria de fluxo para tratamento das recidivas pós TCTH alogênico (com diretriz definida pela ANS - nº 70)	R\$ 12,80	R\$ 138,00	R\$ -				R\$ 150,80

CÓDIGO	DESCRIÇÃO	HM	CO	FILME	Nº AUXILIARES	VALOR AUXILIARES	VALOR ANESTESISTA	VALOR TOTAL
40404277	Viabilidade celular da medula óssea por citometria de fluxo após o descongelamento (com diretriz definida pela ANS - nº 70)	R\$ 12,80	R\$ 138,00	R\$ -				R\$ 150,80
40404285	Viabilidade celular das células tronco periféricas por citometria de fluxo após o descongelamento (com diretriz definida pela ANS - nº 70)	R\$ 12,80	R\$ 138,00	R\$ -				R\$ 150,80
40404404	Fenotipagem do sistema RH-HR (D, C, E, C, E) e Kell	R\$ -	R\$ 16,08	R\$ -				R\$ 16,08
40501019	Cariótipo com bandas de pele, tumor e demais tecidos	R\$ -	R\$ 168,00	R\$ -				R\$ 168,00
40501027	Cariótipo com pesquisa de troca de cromátides irmãs	R\$ -	R\$ 220,08	R\$ -				R\$ 220,08
40501035	Cariótipo com técnicas de alta resolução	R\$ -	R\$ 250,08	R\$ -				R\$ 250,08
40501043	Cariótipo de medula (técnicas com bandas)	R\$ -	R\$ 96,00	R\$ -				R\$ 96,00
40501051	Cariótipo de sangue (técnicas com bandas)	R\$ -	R\$ 60,00	R\$ -				R\$ 60,00
40501060	Cariótipo de sangue obtido por cordocentese pré-natal	R\$ -	R\$ 199,92	R\$ -				R\$ 199,92
40501078	Cariótipo de sangue-pesquisa de marcadores tumorais	R\$ -	R\$ 220,08	R\$ -				R\$ 220,08
40501086	Cariótipo de sangue-pesquisa de sítio frágil X	R\$ -	R\$ 220,08	R\$ -				R\$ 220,08
40501094	Cariótipo em vilosidades coriônicas (cultivo de trofoblastos)	R\$ -	R\$ 280,08	R\$ -				R\$ 280,08
40501108	Cariótipo para pesquisa de instabilidade cromossômica	R\$ -	R\$ 199,92	R\$ -				R\$ 199,92
40501116	Cromatina X ou Y	R\$ -	R\$ 19,92	R\$ -				R\$ 19,92
40501124	Cultura de material de aborto e obtenção de cariótipo	R\$ -	R\$ 220,08	R\$ -				R\$ 220,08
40501132	Cultura de tecido para ensaio enzimático e/ou extração de DNA	R\$ -	R\$ 360,00	R\$ -				R\$ 360,00
40501159	Fish em metáfase ou núcleo interfásico, por sonda (com diretriz definida pela ANS - nº 30 e nº 110)	R\$ 33,60	R\$ 176,09	R\$ -				R\$ 209,69
40501167	Fish pré-natal, por sonda (com diretriz definida pela ANS - nº 110)	R\$ 70,40	R\$ 159,99	R\$ -				R\$ 230,39
40501175	Líquido amniótico, cariótipo com bandas	R\$ -	R\$ 280,08	R\$ -				R\$ 280,08
40501183	Líquido amniótico, vilosidades coriônicas, subcultura para dosagens bioquímicas e/ou moleculares (adicional) (com diretriz definida pela ANS - nº 110)	R\$ -	R\$ 60,00	R\$ -				R\$ 60,00

CÓDIGO	DESCRIÇÃO	HM	CO	FILME	Nº AUXILIARES	VALOR AUXILIARES	VALOR ANESTESISTA	VALOR TOTAL
40501191	Subcultura de pele para dosagens bioquímicas e/ou moleculares (adicional) (com diretriz definida pela ANS - nº 110)	R\$ -	R\$ 60,00	R\$ -				R\$ 60,00
40501205	Estudo de alterações cromossômicas em leucemias por FISH (Fluorescence In Situ Hybridization)	R\$ 33,60	R\$ 176,09	R\$ -				R\$ 209,69
40501213	Pesquisa de translocação PML/RAR-a (com diretriz definida pela ANS - nº 110)	R\$ 19,20	R\$ 176,09	R\$ -				R\$ 195,29
40502015	Marcadores bioquímicos extras, além de BHCG, AFP e PAPP-A, para avaliação do risco fetal, por marcador, por amostra	R\$ 6,40	R\$ 82,80	R\$ -				R\$ 89,20
40502040	Baterias de testes químicos de triagem em urina para erros inatos do metabolismo (mínimo de seis testes)	R\$ -	R\$ 5,12	R\$ -				R\$ 5,12
40502058	Determinação do risco fetal, com elaboração de laudo	R\$ -	R\$ 26,34	R\$ -				R\$ 26,34
40502066	Dosagem quantitativa de ácidos orgânicos, carnitina, perfil de acilcarnitina, ácidos graxos de cadeia muito longa, para o diagnóstico de erros inatos do metabolismo (perfil em uma amostra)	R\$ 33,60	R\$ 322,08	R\$ -				R\$ 355,68
40502074	Dosagem quantitativa de aminoácidos para o diagnóstico de erros inatos do metabolismo (perfil de aminoácidos numa amostra)	R\$ 33,60	R\$ 1.150,00	R\$ -				R\$ 1.183,60
40502090	Eletroforese ou cromatografia (papel ou camada delgada) para identificação de aminoácidos ou glicídios ou oligossacarídeos ou sialoligossacarídeos glicosaminoglicanos ou outros compostos para detecção de erros inatos do metabolismo (cada)	R\$ -	R\$ 20,24	R\$ -				R\$ 20,24
40502104	Ensaio enzimático em células cultivadas para diagnóstico de EIM, incluindo preparo do material, dosagem de proteína e enzima de referência (cada)	R\$ -	R\$ 162,64	R\$ -				R\$ 162,64
40502112	Ensaio enzimático em leucócitos, eritrócitos ou tecidos para diagnóstico de EIM, incluindo preparo do material, dosagem de proteína e enzima de referência (cada)	R\$ -	R\$ 34,63	R\$ -				R\$ 34,63
40502120	Ensaio enzimático no plasma para diagnóstico de EIM, incluindo enzima de referência (cada)	R\$ 33,60	R\$ 70,80	R\$ -				R\$ 104,40
40502139	Teste duplo - 1 trimestre (PAPP-A+Beta-HCG) ou outros 2 em soro ou líquido amniótico com elaboração de laudo contendo cálculo de risco para anomalias fetais	R\$ -	R\$ 40,72	R\$ -				R\$ 40,72
40502147	Teste duplo - 2 trimestre (AFP+Beta-HCG) ou outros 2 em soro ou líquido amniótico com elaboração de laudo contendo cálculo de risco para anomalias fetais	R\$ -	R\$ 66,57	R\$ -				R\$ 66,57
40502155	Teste triplo (AFP+Beta-HCG+Estriol) ou outros 3 em soro ou líquido amniótico com elaboração de laudo contendo cálculo de risco para anomalias fetais	R\$ -	R\$ 65,11	R\$ -				R\$ 65,11

CÓDIGO	DESCRIÇÃO	HM	CO	FILME	Nº AUXILIARES	VALOR AUXILIARES	VALOR ANESTESISTA	VALOR TOTAL
40502163	Testes químicos de triagem em urina para erros inatos do metabolismo (cada)	R\$ -	R\$ 8,05	R\$ -				R\$ 8,05
40502171	Dosagem quantitativa de carnitina e perfil de acilcarnitina, para o diagnóstico de erros inatos do metabolismo (com diretriz definida pela ANS - nº 2)	R\$ 6,40	R\$ 1.533,36	R\$ -				R\$ 1.539,76
40502180	Dosagem quantitativa de ácidos graxos de cadeia muito longa para o diagnóstico de EIM	R\$ 6,40	R\$ 1.916,64	R\$ -				R\$ 1.923,04
40502198	Dosagem quantitativa de metabólitos por cromatografia / espectrometria de massa (CG/MS ou HPLC/MS) para o diagnóstico de EIM (com diretriz definida pela ANS - nº 2)	R\$ 6,40	R\$ 1.763,36	R\$ -				R\$ 1.769,76
40502201	Dosagem quantitativa de metabólitos por espectrometria de massa ou espectrometria de massa em TANDEM (MS OU MS/MS) para o diagnóstico de EIM (com diretriz definida pela ANS - nº 2)	R\$ 6,40	R\$ 1.763,36	R\$ -				R\$ 1.769,76
40502236	Dosagem quantitativa de ácidos orgânicos para o diagnóstico de erros inatos do metabolismo (perfil de ácidos orgânicos numa amostra)	R\$ 33,60	R\$ 1.380,00	R\$ -				R\$ 1.413,60
40503011	Análise de DNA com enzimas de restrição por enzima utilizada, por amostra (com diretriz definida pela ANS - nº 110)	R\$ -	R\$ 152,40	R\$ -				R\$ 152,40
40503020	Análise de DNA fetal por enzima de restrição, por enzima utilizada, por amostra (adicional nos exames em que já foi feito o PCR 4.05.03.06-2 e depende da enzima para estabelecer o diagnóstico) (com diretriz definida pela ANS - nº 110)	R\$ 79,92	R\$ 44,40	R\$ -				R\$ 124,32
40503038	Análise de DNA fetal por sonda ou PCR por locus, por amostra (com diretriz definida pela ANS - nº 110)	R\$ 55,20	R\$ 204,72	R\$ -				R\$ 259,92
40503046	Análise de DNA pela técnica multiplex por locus extra, por amostra (com diretriz definida pela ANS - nº 110)	R\$ -	R\$ 10,08	R\$ -				R\$ 10,08
40503054	Análise de DNA pela técnica multiplex por locus, por amostra (com diretriz definida pela ANS - nº 110)	R\$ -	R\$ 199,92	R\$ -				R\$ 199,92
40503062	Análise de DNA por sonda, ou PCR por locus, por amostra (com diretriz definida pela ANS - nº 110)	R\$ -	R\$ 199,92	R\$ -				R\$ 199,92
40503089	Extração de DNA (osso), por amostra (com diretriz definida pela ANS - nº 110)	R\$ -	R\$ 180,00	R\$ -				R\$ 180,00
40503097	Extração de DNA (sangue, urina, líquido amniótico, vilo trofoblástico etc.), por amostra (com diretriz definida pela ANS - nº 110)	R\$ -	R\$ 24,00	R\$ -				R\$ 24,00
40503100	Identificação de mutação por sequenciamento do DNA, por 100 pares de base sequenciadas, por amostra (com diretriz definida pela ANS - nº 110)	R\$ 25,60	R\$ 73,60	R\$ -				R\$ 99,20

CÓDIGO	DESCRIÇÃO	HM	CO	FILME	Nº AUXILIARES	VALOR AUXILIARES	VALOR ANESTESISTA	VALOR TOTAL
40503119	Processamento de qualquer tipo de amostra biológica para estabilização do ácido nucléico, por amostra (com diretriz definida pela ANS - nº 110)	R\$ 19,20	R\$ 52,56	R\$ -				R\$ 71,76
40503127	Extração, purificação e quantificação de ácido nucléico de qualquer tipo de amostra biológica, por amostra (com diretriz definida pela ANS - nº 110)	R\$ 118,32	R\$ 115,44	R\$ -				R\$ 233,76
40503143	Amplificação do material genético (por PCR, PCR em tempo Real, LCR, RT-PCR ou outras técnicas), por primer utilizado, por amostra (com diretriz definida pela ANS - nº 110)	R\$ 118,32	R\$ 300,24	R\$ -				R\$ 418,56
40503151	Análise de DNA por MLPA, por sonda de DNA utilizada, por amostra (com diretriz definida pela ANS - nº 110)	R\$ 118,32	R\$ 192,00	R\$ -				R\$ 310,32
40503160	Análise de DNA pela técnica de Southern Blot, por sonda utilizada, por amostra (com diretriz definida pela ANS - nº 110)	R\$ 118,32	R\$ 192,00	R\$ -				R\$ 310,32
40503178	Produção de DOT/SLOT-BLOT, por BLOT, por amostra (com diretriz definida pela ANS - nº 110)	R\$ 118,32	R\$ 115,44	R\$ -				R\$ 233,76
40503186	Separação do material genético por eletroforese capilar ou em gel (agarose, acrilamida), por gel utilizado, por amostra (com diretriz definida pela ANS - nº 110)	R\$ 118,32	R\$ 187,44	R\$ -				R\$ 305,76
40503194	Rastreamento de exon mutado (por gradiente de desnaturação ou conformação de polimorfismo de fita simples ou RNase ou Clivagem Química ou outras técnicas) para identificação de fragmento mutado, por fragmento analisado, por amostra (com diretriz definida pela ANS - nº 110)	R\$ 118,32	R\$ 192,00	R\$ -				R\$ 310,32
40503208	Coloração de gel e Fotodocumentação da análise molecular, por amostra (com diretriz definida pela ANS - nº 110)	R\$ 118,32	R\$ 5,04	R\$ -				R\$ 123,36
40503216	Interpretação e elaboração do laudo da análise genética, por amostra (com diretriz definida pela ANS - nº 110)	R\$ 160,08	R\$ 71,76	R\$ -				R\$ 231,84
40503224	Análise de expressão gênica por locus, por amostra, por CGH array, SNP array ou outras técnicas (com diretriz definida pela ANS - nº 110)	R\$ 70,32	R\$ 313,68	R\$ -				R\$ 384,00
40503232	Detecção pré-natal ou pós-natal de alterações cromossômicas submicroscópicas reconhecidas causadoras de síndrome de genes contíguos, por FISH, qPCR ou outra técnica, por locus, por amostra (com diretriz definida pela ANS - nº 110)	R\$ 70,32	R\$ 1.297,20	R\$ -				R\$ 1.367,52
40503240	Rastreamento pré-natal ou pós-natal de todo o genoma para identificar alterações cromossômicas submicroscópicas por CGH-array ou SNP-array ou outras técnicas, por clone ou oligo utilizado, por amostra (com diretriz definida pela ANS - nº 110)	R\$ 0,72	R\$ 0,92	R\$ -				R\$ 1,64
40503259	Validação pré-natal ou pós-natal de alteração cromossômica submicroscópica detectada no rastreamento genômico, por FISH ou qPCR ou outra técnica, por locus, por amostra (com diretriz definida pela ANS - nº 110)	R\$ 70,32	R\$ 1.297,20	R\$ -				R\$ 1.367,52

CÓDIGO	DESCRIÇÃO	HM	CO	FILME	Nº AUXILIARES	VALOR AUXILIARES	VALOR ANESTESISTA	VALOR TOTAL
40601013	Procedimento diagnóstico preoperatório sem deslocamento do patologista	R\$ 65,73	R\$ 0,01	R\$ -				R\$ 65,74
40601021	Procedimento diagnóstico peroperatório – peça adicional ou margem cirúrgica	R\$ 55,20	R\$ 53,28	R\$ -				R\$ 108,48
40601030	Procedimento diagnóstico peroperatório com deslocamento do patologista	R\$ 94,71	R\$ 0,01	R\$ -				R\$ 94,72
40601072	Ato de coleta de PAAF de órgãos ou estruturas superficiais sem deslocamento do patologista	R\$ 35,85	R\$ 0,01	R\$ -				R\$ 35,86
40601080	Ato de coleta de PAAF de órgãos ou estruturas profundas sem deslocamento do patologista	R\$ 65,73	R\$ 0,01	R\$ -				R\$ 65,74
40601099	Ato de coleta de PAAF de órgãos ou estruturas superficiais com deslocamento do patologista	R\$ 55,13	R\$ 94,28	R\$ -				R\$ 149,41
40601102	Ato de coleta de PAAF de órgãos ou estruturas profundas com deslocamento do patologista	R\$ 149,40	R\$ 0,01	R\$ -				R\$ 149,41
40601110	Procedimento diagnóstico em biópsia simples "imprint" e "cell block"	R\$ 41,82	R\$ 0,01	R\$ -				R\$ 41,83
40601129	Procedimento diagnóstico citopatológico oncótico de líquidos e raspados cutâneos	R\$ 29,87	R\$ 0,01	R\$ -				R\$ 29,88
40601137	Procedimento diagnóstico em citopatologia cérvico-vaginal oncótica	R\$ 20,91	R\$ 0,01	R\$ -				R\$ 20,92
40601145	Procedimento diagnóstico em citologia hormonal seriado	R\$ 41,35	R\$ 0,48	R\$ -				R\$ 41,83
40601153	Procedimento diagnóstico em revisão de lâminas ou cortes histológicos seriados	R\$ 41,82	R\$ 0,01	R\$ -				R\$ 41,83
40601161	Procedimento diagnóstico em citologia hormonal isolada	R\$ 13,78	R\$ 5,64	R\$ -				R\$ 19,42
40601170	Procedimento diagnóstico em painel de imunoistoquímica (duas a cinco reações)	R\$ 253,17	R\$ 58,19	R\$ -				R\$ 311,36
40601188	Procedimento diagnóstico em reação imunoistoquímica isolada	R\$ 149,40	R\$ 0,01	R\$ -				R\$ 149,41
40601196	Procedimento diagnóstico em fragmentos múltiplos de biópsias de mesmo órgão ou topografia, acondicionados em um mesmo frasco	R\$ 41,82	R\$ 0,01	R\$ -				R\$ 41,83
40601200	Procedimento diagnóstico em peça anatômica ou cirúrgica simples	R\$ 66,88	R\$ 15,60	R\$ -				R\$ 82,48
40601218	Procedimento diagnóstico em peça cirúrgica ou anatômica complexa	R\$ 66,88	R\$ 41,52	R\$ -				R\$ 108,40
40601226	Procedimento diagnóstico em grupos de linfonodos, estruturas vizinhas e margens de peças anatômicas simples ou complexas (por margem) – máximo de três margens	R\$ 31,11	R\$ 18,96	R\$ -				R\$ 50,07

CÓDIGO	DESCRIÇÃO	HM	CO	FILME	Nº AUXILIARES	VALOR AUXILIARES	VALOR ANESTESISTA	VALOR TOTAL
40601234	Procedimento diagnóstico em amputação de membros - sem causa oncológica	R\$ 25,68	R\$ 66,96	R\$ -				R\$ 92,64
40601242	Procedimento diagnóstico em amputação de membros - causa oncológica	R\$ 55,20	R\$ 134,32	R\$ -				R\$ 189,52
40601250	Procedimento diagnóstico em lâminas de PAAF até 5	R\$ 31,11	R\$ 18,96	R\$ -				R\$ 50,07
40601269	Coloração especial por coloração	R\$ 15,41	R\$ 9,60	R\$ -				R\$ 25,01
40601277	Procedimento diagnóstico em imunofluorescência	R\$ 118,32	R\$ 248,40	R\$ -				R\$ 366,72
40601285	Procedimento diagnóstico em painel de hibridização "in situ"	R\$ 253,14	R\$ 120,40	R\$ -				R\$ 373,55
40601293	Procedimento diagnóstico por captura híbrida	R\$ 23,26	R\$ 163,20	R\$ -				R\$ 186,46
40601307	Procedimento diagnóstico em citometria de fluxo (por monoclonal pesquisado)	R\$ 14,28	R\$ 78,03	R\$ -				R\$ 92,31
40601323	Procedimento diagnóstico citopatológico em meio líquido	R\$ 15,41	R\$ 23,04	R\$ -				R\$ 38,45
40601331	Citológico anatomia patológica, qualquer material	R\$ 24,63	R\$ 0,01	R\$ -				R\$ 24,64
40601340	Citológico em líquido ascítico	R\$ 0,57	R\$ 24,07	R\$ -				R\$ 24,64
40601358	Citológico em líquido pericárdio	R\$ 0,57	R\$ 24,07	R\$ -				R\$ 24,64
40601366	Citológico em líquido sinovial	R\$ 0,57	R\$ 24,07	R\$ -				R\$ 24,64
40601374	Citológico em outros materiais	R\$ 0,57	R\$ 24,07	R\$ -				R\$ 24,64
40601390	Imprint de gânglio	R\$ 1,43	R\$ 23,21	R\$ -				R\$ 24,64
40601404	Imprint de medula óssea	R\$ 0,57	R\$ 24,07	R\$ -				R\$ 24,64
40601439	Instabilidade de microssatélites (MSI), detecção por PCR, bloco de parafina (com diretriz definida pela ANS - nº 110)	R\$ 118,40	R\$ 1.132,34	R\$ -				R\$ 1.250,74
40701018	Angiografia radioisotópica	R\$ 24,39	R\$ 63,40	R\$ 7,37				R\$ 95,16
40701034	Cintilografia do miocárdio com duplo isótopo (perfusão + viabilidade) (com diretriz definida pela ANS - nº 10)	R\$ 70,32	R\$ 125,04	R\$ 11,06				R\$ 206,42
40701042	Cintilografia do miocárdio com FDG-18 F, em câmara híbrida	R\$ 24,39	R\$ 102,42	R\$ 7,37				R\$ 134,17

CÓDIGO	DESCRIÇÃO	HM	CO	FILME	Nº AUXILIARES	VALOR AUXILIARES	VALOR ANESTESISTA	VALOR TOTAL
40701050	Cintilografia do miocárdio necrose (infarto agudo)	R\$ 24,39	R\$ 102,42	R\$ 7,37				R\$ 134,17
40701069	Cintilografia do miocárdio perfusão - repouso (com diretriz definida pela ANS - nº 10)	R\$ 30,48	R\$ 163,38	R\$ 11,06				R\$ 204,91
40701077	Cintilografia sincronizada das câmaras cardíacas - esforço	R\$ 60,96	R\$ 141,43	R\$ 14,74				R\$ 217,13
40701085	Cintilografia sincronizada das câmaras cardíacas - repouso	R\$ 24,39	R\$ 117,05	R\$ 7,37				R\$ 148,80
40701093	Fluxo sanguíneo das extremidades	R\$ 24,39	R\$ 29,26	R\$ 9,31				R\$ 62,96
40701107	Quantificação de "shunt" da direita para a esquerda	R\$ 24,39	R\$ 60,96	R\$ 11,06				R\$ 96,40
40701115	Quantificação de "shunt" periférico	R\$ 24,39	R\$ 90,22	R\$ 11,06				R\$ 125,66
40701123	Venografia radioisotópica	R\$ 24,39	R\$ 87,78	R\$ 11,06				R\$ 123,22
40701131	Cintilografia do miocárdio perfusão - estresse farmacológico (com diretriz definida pela ANS - nº 10)	R\$ 70,32	R\$ 178,80	R\$ 11,06				R\$ 260,18
40701140	Cintilografia do miocárdio perfusão - estresse físico (com diretriz definida pela ANS - nº 10)	R\$ 30,48	R\$ 163,38	R\$ 11,06				R\$ 204,91
40701158	Cintilografia de perfusão do miocárdio, associada à Dobutamina (com diretriz definida pela ANS - nº 10)	R\$ 70,32	R\$ 125,04	R\$ 11,06				R\$ 206,42
40702014	Cintilografia das glândulas salivares com ou sem estímulo	R\$ 24,39	R\$ 63,40	R\$ 9,31				R\$ 97,10
40702022	Cintilografia do fígado e do baço	R\$ 24,39	R\$ 78,03	R\$ 11,06				R\$ 113,47
40702030	Cintilografia do fígado e vias biliares	R\$ 24,39	R\$ 141,43	R\$ 18,43				R\$ 184,24
40702049	Cintilografia para detecção de hemorragia digestória ativa	R\$ 24,39	R\$ 35,36	R\$ -				R\$ 59,74
40702057	Cintilografia para detecção de hemorragia digestória NÃO ativa	R\$ 24,39	R\$ 138,99	R\$ 18,43				R\$ 181,81
40702065	Cintilografia para determinação do tempo de esvaziamento gástrico	R\$ 24,39	R\$ 114,61	R\$ 14,74				R\$ 153,73
40702073	Cintilografia para estudo de trânsito esofágico (líquidos)	R\$ 24,39	R\$ 114,61	R\$ 14,74				R\$ 153,73
40702081	Cintilografia para estudo de trânsito esofágico (semi-sólidos)	R\$ 24,39	R\$ 114,61	R\$ 14,74				R\$ 153,73
40702090	Cintilografia para pesquisa de divertículo de Meckel	R\$ 24,39	R\$ 109,73	R\$ 11,06				R\$ 145,17

CÓDIGO	DESCRIÇÃO	HM	CO	FILME	Nº AUXILIARES	VALOR AUXILIARES	VALOR ANESTESISTA	VALOR TOTAL
40702103	Cintilografia para pesquisa de refluxo gastro-esofágico	R\$ 24,39	R\$ 114,61	R\$ 14,74				R\$ 153,73
40702111	Fluxo sanguíneo hepático (qualitativo e quantitativo)	R\$ 24,39	R\$ 64,62	R\$ 9,31				R\$ 98,32
40702146	Cintilografia, receptores da Somatostatina com lutécio - 177	R\$ 55,20	R\$ 169,92	R\$ 18,43				R\$ 243,55
40703010	Cintilografia da tireóide e/ou captação (iodo - 123)	R\$ 33,60	R\$ 116,16	R\$ 3,69				R\$ 153,45
40703029	Cintilografia da tireóide e/ou captação (iodo - 131)	R\$ 24,39	R\$ 60,96	R\$ 3,69				R\$ 89,03
40703037	Cintilografia da tireóide e/ou captação (tecnécio - 99m TC)	R\$ 24,39	R\$ 60,96	R\$ 3,69				R\$ 89,03
40703045	Cintilografia das paratireóides	R\$ 24,39	R\$ 73,15	R\$ 11,06				R\$ 108,59
40703053	Cintilografia de corpo inteiro para pesquisa de metástases (PCI)	R\$ 24,39	R\$ 151,18	R\$ 18,43				R\$ 194,00
40703061	Teste de estímulo com TSH recombinante	R\$ 24,39	R\$ 53,65	R\$ 3,69				R\$ 81,72
40703070	Teste de supressão da tireóide com T3	R\$ 24,39	R\$ 42,67	R\$ 3,69				R\$ 70,74
40703088	Teste do perclorato	R\$ 24,39	R\$ 42,67	R\$ -				R\$ 67,06
40703096	Cintilografia de corpo inteiro com metaiodobenzilguanidina - iodo-123	R\$ 24,77	R\$ 86,69	R\$ 18,43				R\$ 129,89
40703100	Cintilografia de corpo inteiro com MIBI marcada com tecnécio - 99m	R\$ 24,77	R\$ 86,69	R\$ 18,43				R\$ 129,89
40704017	Cintilografia renal dinâmica	R\$ 24,39	R\$ 87,78	R\$ 14,74				R\$ 126,91
40704025	Cintilografia renal dinâmica com diurético	R\$ 24,39	R\$ 117,05	R\$ 16,68				R\$ 158,11
40704033	Cintilografia renal estática (quantitativa ou qualitativa)	R\$ 24,39	R\$ 92,66	R\$ 11,06				R\$ 128,10
40704041	Cintilografia testicular (escrotal)	R\$ 24,39	R\$ 73,15	R\$ 14,94				R\$ 112,47
40704050	Cistocintilografia direta	R\$ 24,39	R\$ 85,35	R\$ 14,74				R\$ 124,47
40704068	Cistocintilografia indireta	R\$ 36,58	R\$ 78,03	R\$ 14,74				R\$ 129,35
40704076	Determinação da filtração glomerular	R\$ 12,19	R\$ 31,70	R\$ -				R\$ 43,89
40704084	Determinação do fluxo plasmático renal	R\$ 12,19	R\$ 21,95	R\$ -				R\$ 34,14

CÓDIGO	DESCRIÇÃO	HM	CO	FILME	Nº AUXILIARES	VALOR AUXILIARES	VALOR ANESTESISTA	VALOR TOTAL
40705013	Cintilografia do sistema retículo-endotelial (medula óssea)	R\$ 24,39	R\$ 70,72	R\$ 11,06				R\$ 106,16
40705021	Demonstração do sequestro de hemácias pelo baço	R\$ 12,19	R\$ 34,14	R\$ 11,06				R\$ 57,39
40705030	Determinação da sobrevivência de hemácias	R\$ 12,19	R\$ 34,14	R\$ -				R\$ 46,33
40705048	Determinação do volume eritrocitário	R\$ 12,19	R\$ 34,14	R\$ -				R\$ 46,33
40705056	Determinação do volume plasmático	R\$ 12,19	R\$ 34,14	R\$ -				R\$ 46,33
40705064	Teste de absorção de vitamina B12 com cobalto - 57 (teste de Schilling)	R\$ 12,19	R\$ 256,03	R\$ -				R\$ 268,22
40706010	Cintilografia óssea (corpo total)	R\$ 24,39	R\$ 85,35	R\$ 18,43				R\$ 128,16
40706028	Fluxo sanguíneo ósseo	R\$ 24,39	R\$ 54,87	R\$ 7,37				R\$ 86,62
40707016	Cintilografia cerebral	R\$ 24,39	R\$ 48,77	R\$ 11,06				R\$ 84,21
40707032	Cintilografia de perfusão cerebral	R\$ 60,96	R\$ 219,46	R\$ 11,06				R\$ 291,47
40707040	Cisternocintilografia (inclui estudo do trânsito líquido)	R\$ 73,15	R\$ 153,62	R\$ 18,43				R\$ 245,20
40707059	Cisternocintilografia para pesquisa de fístula líquida	R\$ 73,15	R\$ 34,14	R\$ 18,43				R\$ 125,72
40707067	Fluxo sanguíneo cerebral	R\$ 24,39	R\$ 29,26	R\$ 7,37				R\$ 61,02
40707075	Mielocintilografia	R\$ 73,15	R\$ 34,14	R\$ 18,43				R\$ 125,72
40707083	Ventrículo-cintilografia	R\$ 73,15	R\$ 34,14	R\$ 18,43				R\$ 125,72
40707091	Cintilografia de perfusão cerebral para avaliação de transportadores de dopamina (com diretriz definida pela ANS - nº 118)	R\$ 70,40	R\$ 128,78	R\$ 11,06				R\$ 210,24
40708012	Cintilografia com análogo de somatostatina	R\$ 55,20	R\$ 169,92	R\$ 18,43				R\$ 243,55
40708020	Cintilografia com gálio-67	R\$ 24,39	R\$ 185,32	R\$ 18,43				R\$ 228,14
40708039	Cintilografia com leucócitos marcados	R\$ 30,48	R\$ 142,16	R\$ -				R\$ 172,64
40708047	Cintilografia com MIBG (metaiodobenzilguanidina)	R\$ 36,58	R\$ 151,18	R\$ 18,43				R\$ 206,19
40708063	Cintilografia de mama (bilateral)	R\$ 25,36	R\$ 116,80	R\$ -				R\$ 142,16

CÓDIGO	DESCRIÇÃO	HM	CO	FILME	Nº AUXILIARES	VALOR AUXILIARES	VALOR ANESTESISTA	VALOR TOTAL
40708071	Demarcação radioisotópica de lesões tumorais	R\$ 40,08	R\$ 132,00	R\$ -				R\$ 172,08
40708080	Deteção intraoperatória radioguiada de lesões tumorais	R\$ 160,08	R\$ 132,00	R\$ -				R\$ 292,08
40708098	Deteção intraoperatória radioguiada de linfonodo sentinela	R\$ 160,08	R\$ 132,00	R\$ -				R\$ 292,08
40708101	Linfocintilografia	R\$ 24,39	R\$ 107,29	R\$ 11,06				R\$ 142,73
40708110	Quantificação da captação pulmonar com gálio-67	R\$ 24,39	R\$ 121,92	R\$ 11,06				R\$ 157,36
40708128	PET dedicado oncológico (com diretriz definida pela ANS - nº 60)	R\$ 160,08	R\$ 1.171,92	R\$ 48,50				R\$ 1.380,50
40709019	Cintilografia para deteção de aspiração pulmonar	R\$ 24,39	R\$ 107,29	R\$ 11,06				R\$ 142,73
40709027	Cintilografia pulmonar (inalação)	R\$ 24,39	R\$ 58,52	R\$ 11,06				R\$ 93,96
40709035	Cintilografia pulmonar (perfusão)	R\$ 24,39	R\$ 73,15	R\$ 11,06				R\$ 108,59
40710025	Tratamento com metaiodobenzilguanidina (MIBG)	R\$ 50,72	R\$ 101,93	R\$ -				R\$ 152,65
40710033	Tratamento da policitemia vera	R\$ 24,39	R\$ 41,46	R\$ -				R\$ 65,84
40710041	Tratamento de câncer da tireóide	R\$ 60,96	R\$ 121,92	R\$ -				R\$ 182,88
40710050	Tratamento de hipertireoidismo-bócio nodular tóxico (Graves)	R\$ 36,58	R\$ 12,19	R\$ -				R\$ 48,77
40710068	Tratamento de hipertireoidismo-bócio nodular tóxico (Plummer)	R\$ 36,58	R\$ 12,19	R\$ -				R\$ 48,77
40710076	Tratamento de metástases ósseas (estrôncio-90)	R\$ 60,96	R\$ 121,92	R\$ -				R\$ 182,88
40710084	Tratamento de metástases ósseas (samário-153)	R\$ 70,32	R\$ 86,88	R\$ -				R\$ 157,20
40710092	Tratamento de tumores neuroendócrinos	R\$ 127,92	R\$ 148,08	R\$ -				R\$ 276,00
40710106	Controle após terapia com lutécio	R\$ 24,77	R\$ 188,24	R\$ 18,43				R\$ 231,44
40711021	Imunocintilografia (anticorpos monoclonais)	R\$ 36,58	R\$ 214,58	R\$ 18,43				R\$ 269,59
40801012	RX - Crânio - 2 incidências	R\$ 11,60	R\$ 9,01	R\$ 2,79				R\$ 23,40
40801020	RX - Crânio - 3 incidências	R\$ 11,60	R\$ 9,28	R\$ 4,19				R\$ 25,06

CÓDIGO	DESCRIÇÃO	HM	CO	FILME	Nº AUXILIARES	VALOR AUXILIARES	VALOR ANESTESISTA	VALOR TOTAL
40801039	RX - Crânio - 4 incidências	R\$ 12,25	R\$ 9,81	R\$ 5,59				R\$ 27,64
40801047	RX - Orelha, mastóides ou rochedos - bilateral	R\$ 17,40	R\$ 11,93	R\$ 5,03				R\$ 34,35
40801055	RX - Órbitas - bilateral	R\$ 12,25	R\$ 9,81	R\$ 3,35				R\$ 25,40
40801063	RX - Seios da face	R\$ 11,60	R\$ 9,28	R\$ 2,51				R\$ 23,38
40801071	RX - Sela túrcica	R\$ 11,60	R\$ 9,28	R\$ 2,51				R\$ 23,38
40801080	RX - Maxilar inferior	R\$ 11,60	R\$ 9,28	R\$ 2,51				R\$ 23,38
40801098	RX - Ossos da face	R\$ 12,25	R\$ 9,81	R\$ 3,35				R\$ 25,40
40801101	RX - Arcos zigomáticos ou malar ou apófises estilóides	R\$ 11,60	R\$ 9,28	R\$ 2,51				R\$ 23,38
40801110	RX - Articulação temporomandibular - bilateral	R\$ 12,25	R\$ 9,81	R\$ 3,35				R\$ 25,40
40801128	RX - Adenóides ou cavum	R\$ 11,60	R\$ 8,48	R\$ 0,84				R\$ 20,91
40801136	RX - Panorâmica de mandíbula (ortopantomografia)	R\$ 11,60	R\$ 9,28	R\$ 5,03				R\$ 25,90
40801160	RX - Arcada dentária (por arcada)	R\$ 9,54	R\$ 7,10	R\$ 2,51				R\$ 19,15
40801195	RX - Planigrafia linear de crânio ou sela túrcica ou face ou mastóide	R\$ 18,69	R\$ 29,42	R\$ 13,41				R\$ 61,51
40801209	RX - Incidência adicional de crânio ou face	R\$ 5,08	R\$ 0,01	R\$ -				R\$ 5,09
40802019	RX - Coluna cervical - 3 incidências	R\$ 11,60	R\$ 9,01	R\$ 2,51				R\$ 23,12
40802027	RX - Coluna cervical - 5 incidências	R\$ 12,25	R\$ 9,81	R\$ 4,19				R\$ 26,24
40802035	RX - Coluna dorsal - 2 incidências	R\$ 11,60	R\$ 9,01	R\$ 4,66				R\$ 25,26
40802043	RX - Coluna dorsal - 4 incidências	R\$ 10,31	R\$ 9,28	R\$ 8,85				R\$ 28,43
40802051	RX - Coluna lombo-sacra - 3 incidências	R\$ 11,60	R\$ 9,81	R\$ 6,05				R\$ 27,45
40802060	RX - Coluna lombo-sacra - 5 incidências	R\$ 12,25	R\$ 10,87	R\$ 8,85				R\$ 31,96
40802078	RX - Sacro-coccix	R\$ 11,60	R\$ 9,81	R\$ 3,35				R\$ 24,75

CÓDIGO	DESCRIÇÃO	HM	CO	FILME	Nº AUXILIARES	VALOR AUXILIARES	VALOR ANESTESISTA	VALOR TOTAL
40802086	RX - Coluna dorso-lombar para escoliose	R\$ 12,25	R\$ 9,81	R\$ 5,98				R\$ 28,03
40802094	RX - Coluna total para escoliose (telespondilografia)	R\$ 14,18	R\$ 19,62	R\$ 11,95				R\$ 45,74
40802108	RX - Planigrafia de coluna vertebral (dois planos)	R\$ 19,01	R\$ 55,92	R\$ 10,06				R\$ 84,98
40802116	RX - Incidência adicional de coluna	R\$ 6,26	R\$ 0,01	R\$ -				R\$ 6,27
40803015	RX - Esterno	R\$ 11,60	R\$ 9,01	R\$ 4,19				R\$ 24,80
40803023	RX - Articulação esternoclavicular	R\$ 11,60	R\$ 9,01	R\$ 2,51				R\$ 23,12
40803031	RX - Costelas - por hemitórax	R\$ 11,60	R\$ 9,01	R\$ 4,66				R\$ 25,26
40803040	RX - Clavícula	R\$ 11,60	R\$ 9,01	R\$ 2,79				R\$ 23,40
40803058	RX - Omoplata ou escápula	R\$ 11,60	R\$ 9,01	R\$ 4,19				R\$ 24,80
40803066	RX - Articulação acromioclavicular	R\$ 11,60	R\$ 9,01	R\$ 1,68				R\$ 22,28
40803074	RX - Articulação escapuloumeral (ombro)	R\$ 11,60	R\$ 9,01	R\$ 1,68				R\$ 22,28
40803082	RX - Braço	R\$ 11,60	R\$ 9,01	R\$ 2,79				R\$ 23,40
40803090	RX - Cotovelo	R\$ 9,35	R\$ 7,95	R\$ 1,68				R\$ 18,97
40803104	RX - Antebraço	R\$ 9,35	R\$ 7,95	R\$ 2,79				R\$ 20,09
40803112	RX - Punho	R\$ 9,35	R\$ 7,95	R\$ 3,35				R\$ 20,65
40803120	RX - Mão ou quirodáctilo	R\$ 9,35	R\$ 7,95	R\$ 1,68				R\$ 18,97
40803139	RX - Mãos e punhos para idade óssea	R\$ 9,35	R\$ 7,95	R\$ 1,40				R\$ 18,69
40803147	RX - Incidência adicional de membro superior	R\$ 6,94	R\$ 0,01	R\$ -				R\$ 6,95
40804011	RX - Bacia	R\$ 9,99	R\$ 7,95	R\$ 2,99				R\$ 20,92
40804020	RX - Articulações sacroilíacas	R\$ 11,60	R\$ 9,01	R\$ 2,51				R\$ 23,12
40804038	RX - Articulação coxofemoral (quadril)	R\$ 11,60	R\$ 9,01	R\$ 3,72				R\$ 24,33

CÓDIGO	DESCRIÇÃO	HM	CO	FILME	Nº AUXILIARES	VALOR AUXILIARES	VALOR ANESTESISTA	VALOR TOTAL
40804046	RX - Coxa	R\$ 11,60	R\$ 9,01	R\$ 4,66				R\$ 25,26
40804054	RX - Joelho	R\$ 9,66	R\$ 7,95	R\$ 2,79				R\$ 20,40
40804062	RX - Patela	R\$ 9,66	R\$ 9,01	R\$ 3,63				R\$ 22,30
40804070	RX - Perna	R\$ 9,66	R\$ 7,95	R\$ 4,66				R\$ 22,27
40804089	RX - Articulação tibiotársica (tornozelo)	R\$ 9,35	R\$ 7,95	R\$ 1,68				R\$ 18,97
40804097	RX - Pé ou pododáctilo	R\$ 9,35	R\$ 7,95	R\$ 2,79				R\$ 20,09
40804100	RX - Calcâneo	R\$ 9,35	R\$ 7,95	R\$ 1,68				R\$ 18,97
40804119	RX - Escanometria	R\$ 11,60	R\$ 9,01	R\$ 2,99				R\$ 23,59
40804127	RX - Panorâmica dos membros inferiores	R\$ 13,53	R\$ 15,90	R\$ 6,18				R\$ 35,61
40804135	RX - Incidência adicional de membro inferior	R\$ 6,94	R\$ 0,01	R\$ -				R\$ 6,95
40805018	RX - Tórax - 1 incidência	R\$ 7,99	R\$ 6,01	R\$ 2,99				R\$ 16,98
40805026	RX - Tórax - 2 incidências	R\$ 8,65	R\$ 6,84	R\$ 5,98				R\$ 21,46
40805034	RX - Tórax - 3 incidências	R\$ 9,65	R\$ 7,11	R\$ 8,96				R\$ 25,72
40805042	RX - Tórax - 4 incidências	R\$ 10,32	R\$ 7,66	R\$ 11,95				R\$ 29,92
40805050	RX - Coração e vasos da base	R\$ 8,38	R\$ 6,63	R\$ 5,98				R\$ 20,98
40805069	RX - Planigrafia de tórax, mediastino ou laringe	R\$ 18,68	R\$ 21,73	R\$ 11,17				R\$ 51,58
40805077	RX - Laringe ou hipofaringe ou pescoço (partes moles)	R\$ 12,25	R\$ 21,73	R\$ 3,35				R\$ 37,33
40806014	RX - Deglutograma	R\$ 49,82	R\$ 22,63	R\$ 4,47				R\$ 76,91
40806022	RX - Videodeglutograma	R\$ 87,41	R\$ 38,62	R\$ 4,47				R\$ 130,49
40806030	RX - Esôfago	R\$ 17,40	R\$ 12,73	R\$ 4,47				R\$ 34,59

CÓDIGO	DESCRIÇÃO	HM	CO	FILME	Nº AUXILIARES	VALOR AUXILIARES	VALOR ANESTESISTA	VALOR TOTAL
40806049	RX - Estômago e duodeno	R\$ 25,78	R\$ 19,62	R\$ 7,54				R\$ 52,93
40806057	RX - Esôfago - hiato - estômago e duodeno	R\$ 28,68	R\$ 21,73	R\$ 11,17				R\$ 61,58
40806065	RX - Trânsito e morfologia do delgado	R\$ 25,78	R\$ 20,67	R\$ 11,58				R\$ 58,03
40806073	RX - Estudo do delgado com duplo contraste	R\$ 26,74	R\$ 19,88	R\$ 14,78				R\$ 61,40
40806081	RX - Clister ou enema opaco (duplo contraste)	R\$ 29,32	R\$ 22,26	R\$ 14,78				R\$ 66,36
40806090	RX - Defecograma	R\$ 70,07	R\$ 38,41	R\$ 8,38				R\$ 116,86
40806103	RX - Colangiografia intra-operatória	R\$ 21,59	R\$ 15,37	R\$ 5,59				R\$ 42,54
40806111	RX - Colangiografia pós-operatória (pelo dreno)	R\$ 21,59	R\$ 15,37	R\$ 5,59				R\$ 42,54
40806120	RX - Colangiografia pré-operatória	R\$ 17,29	R\$ 14,97	R\$ 5,59				R\$ 37,85
40807010	RX - Urografia venosa com bexiga pré e pós-miccional	R\$ 28,68	R\$ 24,65	R\$ 11,84				R\$ 65,17
40807029	RX - Pielografia ascendente	R\$ 17,76	R\$ 17,76	R\$ 9,31				R\$ 44,82
40807037	RX - Urografia venosa minutada 1-2-3	R\$ 23,59	R\$ 25,18	R\$ 16,96				R\$ 65,72
40807045	RX - Urografia venosa com nefrotomografia	R\$ 25,97	R\$ 34,45	R\$ 19,76				R\$ 80,18
40807053	RX - Uretrocistografia de adulto	R\$ 23,59	R\$ 19,62	R\$ 8,38				R\$ 51,58
40807061	RX - Uretrocistografia de criança (até 12 anos)	R\$ 23,59	R\$ 19,62	R\$ 8,38				R\$ 51,58
40807070	RX - Tomografia renal sem contraste	R\$ 17,38	R\$ 17,38	R\$ 8,38				R\$ 43,14
40807096	RX - Uretrocistografia retrógrada	R\$ 22,98	R\$ 19,10	R\$ 8,38				R\$ 50,46
40808017	RX - Abdome simples	R\$ 9,54	R\$ 8,48	R\$ 2,99				R\$ 21,01
40808025	RX - Abdome agudo	R\$ 11,13	R\$ 10,87	R\$ 11,95				R\$ 33,95
40808033	Mamografia convencional bilateral	R\$ 22,50	R\$ 18,71	R\$ 43,02				R\$ 84,23
40808041	Mamografia digital bilateral (com diretriz definida pela ANS - nº 52)	R\$ 40,08	R\$ 59,52	R\$ 23,28				R\$ 122,88

CÓDIGO	DESCRIÇÃO	HM	CO	FILME	Nº AUXILIARES	VALOR AUXILIARES	VALOR ANESTESISTA	VALOR TOTAL
40808050	RX - Ampliação ou magnificação de lesão mamária	R\$ 19,58	R\$ 0,01	R\$ -				R\$ 19,59
40808122	Densitometria óssea (um segmento)	R\$ 15,17	R\$ 63,20	R\$ -				R\$ 78,37
40808130	Densitometria óssea - rotina: coluna e fêmur (ou dois segmentos)	R\$ 31,60	R\$ 82,16	R\$ -				R\$ 113,76
40808149	Densitometria óssea - corpo inteiro (avaliação de massa óssea ou de composição corporal)	R\$ 25,28	R\$ 126,40	R\$ -				R\$ 151,68
40808157	RX - Avaliação de fraturas vertebrais por DXA	R\$ 21,42	R\$ 64,53	R\$ -				R\$ 85,95
40808165	Planigrafia de osso	R\$ 14,97	R\$ 17,29	R\$ 6,98				R\$ 39,24
40808190	Marcação pré-cirúrgica por nódulo - máximo de 3 nódulos por mama, por estereotaxia (NÃO inclui exame de imagem)	R\$ 45,17	R\$ 43,10	R\$ 46,56				R\$ 134,83
40808203	Marcação pré-cirúrgica por nódulo - máximo de 3 nódulos por mama, por US (NÃO inclui exame de imagem)	R\$ 45,17	R\$ 43,10	R\$ 46,56				R\$ 134,83
40808211	Marcação pré-cirúrgica por nódulo - máximo de 3 nódulos por mama, por RM (NÃO inclui exame de imagem)	R\$ 45,17	R\$ 43,10	R\$ 46,56				R\$ 134,83
40808289	Mamotomia por estereotaxia (NÃO inclui o exame de imagem) (com diretriz definida pela ANS - nº 7)	R\$ 140,27	R\$ 179,93	R\$ -				R\$ 320,20
40808297	Mamotomia por US (NÃO inclui o exame de imagem) (com diretriz definida pela ANS - nº 7)	R\$ 140,27	R\$ 173,57	R\$ -				R\$ 313,84
40809021	Sialografia (por glândula)	R\$ 22,98	R\$ 19,10	R\$ 5,03				R\$ 47,10
40809030	Histerossalpingografia	R\$ 28,91	R\$ 21,17	R\$ 5,03				R\$ 55,10
40809048	Artrografia ou pneumoartrografia	R\$ 23,75	R\$ 25,81	R\$ 5,03				R\$ 54,58
40809056	Fistulografia	R\$ 17,29	R\$ 15,23	R\$ 5,59				R\$ 38,11
40809064	Colangiografia transcutânea	R\$ 34,33	R\$ 35,37	R\$ 8,38				R\$ 78,07
40809072	Colangiopancreatografia retrógrada	R\$ 23,23	R\$ 25,81	R\$ 8,38				R\$ 57,42
40809080	Dacriocistografia	R\$ 20,65	R\$ 19,10	R\$ 4,19				R\$ 43,94

CÓDIGO	DESCRIÇÃO	HM	CO	FILME	Nº AUXILIARES	VALOR AUXILIARES	VALOR ANESTESISTA	VALOR TOTAL
40809102	Drenagem percutânea orientada por RX (acrescentar o exame de base)	R\$ 127,99	R\$ 0,01	R\$ -				R\$ 128,00
40810011	Mielografia segmentar (por segmento)	R\$ 45,25	R\$ 70,53	R\$ 8,38				R\$ 124,16
40810020	Teste de oclusão de artéria carótida ou vertebral	R\$ 101,12	R\$ 101,12	R\$ 22,35				R\$ 224,58
40810046	Avaliação hemodinâmica por cateterismo (aferimento de pressão ou fluxo arterial ou venoso)	R\$ 118,32	R\$ 133,68	R\$ -				R\$ 252,00
40811018	Radioscopia diagnóstica	R\$ 40,08	R\$ 20,16	R\$ -				R\$ 60,24
40811026	Radioscopia para acompanhamento de procedimento cirúrgico (por hora ou fração)	R\$ 27,30	R\$ 22,75	R\$ -				R\$ 50,05
40812014	Aortografia abdominal por punção translombar	R\$ 67,75	R\$ 70,53	R\$ 12,32				R\$ 150,60
40812022	Angiografia por punção	R\$ 64,64	R\$ 0,01	R\$ -				R\$ 64,65
40812030	Angiografia por cateterismo NÃO seletivo de grande vaso	R\$ 135,25	R\$ 140,81	R\$ 29,57				R\$ 305,62
40812049	Angiografia por cateterismo seletivo de ramo primário - por vaso	R\$ 135,25	R\$ 140,81	R\$ 29,57				R\$ 305,62
40812057	Angiografia por cateterismo superseletivo de ramo secundário ou distal - por vaso	R\$ 146,62	R\$ 159,77	R\$ 24,64				R\$ 331,02
40812065	Angiografia transoperatória de posicionamento	R\$ 40,00	R\$ 75,53	R\$ 9,70				R\$ 125,23
40812073	Angiografia pós-operatória de controle	R\$ 40,00	R\$ 75,53	R\$ 9,70				R\$ 125,23
40812081	Flebografia por punção venosa unilateral	R\$ 56,38	R\$ 70,53	R\$ 24,64				R\$ 151,54
40812090	Flebografia retrógrada por cateterismo - unilateral	R\$ 135,25	R\$ 140,81	R\$ 24,64				R\$ 300,69
40812103	Portografia trans-hepática	R\$ 112,75	R\$ 94,04	R\$ 24,64				R\$ 231,42
40812111	Esplenoportografia percutânea	R\$ 67,75	R\$ 70,53	R\$ 24,64				R\$ 162,92
40812120	Linfangiadenografia unilateral	R\$ 112,75	R\$ 75,08	R\$ 23,90				R\$ 211,73
40812138	Cavernosografia	R\$ 60,67	R\$ 63,20	R\$ 12,32				R\$ 136,19
40812146	Fármaco-cavernosografia (dinâmica)	R\$ 75,84	R\$ 63,20	R\$ 12,32				R\$ 151,36
40901017	US - Globo ocular - bilateral	R\$ 30,11	R\$ 23,47	R\$ 3,69				R\$ 57,26
40901025	US - Globo ocular com Doppler colorido - bilateral	R\$ 55,20	R\$ 76,08	R\$ 6,60				R\$ 137,88

CÓDIGO	DESCRIÇÃO	HM	CO	FILME	Nº AUXILIARES	VALOR AUXILIARES	VALOR ANESTESISTA	VALOR TOTAL
40901033	US - Glândulas salivares (todas)	R\$ 28,52	R\$ 23,47	R\$ 3,69				R\$ 55,68
40901041	US - Torácico extracardíaco	R\$ 17,43	R\$ 14,35	R\$ 3,69				R\$ 35,46
40901050	Ecodopplercardiograma com contraste intracavitário	R\$ 25,68	R\$ 161,52	R\$ 6,60				R\$ 193,80
40901068	Ecodopplercardiograma com contraste para perfusão miocárdica - em repouso	R\$ 96,00	R\$ 340,32	R\$ 6,60				R\$ 442,92
40901076	Ecodopplercardiograma com estresse farmacológico	R\$ 159,62	R\$ 22,78	R\$ -				R\$ 182,40
40901084	Ecodopplercardiograma fetal com mapeamento de fluxo em cores - por feto (com diretriz definida pela ANS - nº 20)	R\$ 58,60	R\$ 133,40	R\$ -				R\$ 192,00
40901092	Ecodopplercardiograma transesofágico (inclui transtorácico)	R\$ 159,62	R\$ 104,38	R\$ -				R\$ 264,00
40901106	Ecodopplercardiograma transtorácico	R\$ 51,79	R\$ 78,83	R\$ -				R\$ 130,62
40901114	US - Mamas	R\$ 29,44	R\$ 24,21	R\$ 3,69				R\$ 57,33
40901122	US - Abdome total (abdome superior, rins, bexiga, aorta, veia cava inferior e adrenais)	R\$ 57,25	R\$ 43,03	R\$ 14,74				R\$ 115,02
40901130	US - Abdome superior (fígado, vias biliares, vesícula, pâncreas e baço)	R\$ 35,99	R\$ 29,59	R\$ 11,06				R\$ 76,63
40901149	US - Retroperitônio (grandes vasos ou adrenais)	R\$ 33,62	R\$ 33,62	R\$ 7,37				R\$ 74,61
40901173	US - Abdome inferior masculino (bexiga, próstata e vesículas seminais)	R\$ 24,53	R\$ 20,17	R\$ 3,69				R\$ 48,39
40901181	US - Abdome inferior feminino (bexiga, útero, ovário e anexos)	R\$ 22,31	R\$ 16,57	R\$ 3,69				R\$ 42,56
40901190	US - Dermatológico - pele e subcutâneo	R\$ 32,59	R\$ 21,59	R\$ 6,60				R\$ 60,78
40901203	US - Órgãos superficiais (tireóide ou escroto ou pênis ou crânio)	R\$ 29,44	R\$ 24,21	R\$ 3,69				R\$ 57,33
40901211	US - Estruturas superficiais (cervical ou axilas ou músculo ou tendão)	R\$ 29,44	R\$ 24,21	R\$ 3,69				R\$ 57,33
40901220	US - Articular (por articulação)	R\$ 29,44	R\$ 24,21	R\$ 7,37				R\$ 61,02
40901238	US - Obstétrica	R\$ 23,94	R\$ 19,66	R\$ 3,69				R\$ 47,28
40901246	US - Obstétrica com Doppler colorido	R\$ 37,80	R\$ 37,80	R\$ 9,89				R\$ 85,49
40901254	US - Obstétrica com translucência nugal (com diretriz definida pela ANS - nº 76)	R\$ 59,48	R\$ 51,47	R\$ 6,60				R\$ 117,54
40901262	US - Obstétrica morfológica (com diretriz definida pela ANS - nº 75)	R\$ 63,07	R\$ 24,15	R\$ 6,60				R\$ 93,81

CÓDIGO	DESCRIÇÃO	HM	CO	FILME	Nº AUXILIARES	VALOR AUXILIARES	VALOR ANESTESISTA	VALOR TOTAL
40901270	US - Obstétrica gestação múltipla: cada feto	R\$ 23,94	R\$ 19,66	R\$ 3,69				R\$ 47,28
40901289	US - Obstétrica gestação múltipla com Doppler colorido: cada feto	R\$ 33,60	R\$ 30,00	R\$ 3,30				R\$ 66,90
40901297	US - Obstétrica 1º trimestre (endovaginal)	R\$ 83,92	R\$ 37,05	R\$ 6,60				R\$ 127,56
40901300	US - Transvaginal (útero, ovário, anexos e vagina)	R\$ 33,07	R\$ 27,18	R\$ 3,69				R\$ 63,94
40901319	US - Transvaginal para controle de ovulação (3 ou mais exames)	R\$ 52,17	R\$ 78,25	R\$ 11,06				R\$ 141,47
40901335	US - Próstata transretal (NÃO inclui abdome inferior masculino)	R\$ 47,54	R\$ 39,12	R\$ 7,37				R\$ 94,03
40901351	Doppler colorido transfontanela	R\$ 42,72	R\$ 43,20	R\$ 9,89				R\$ 95,81
40901360	Doppler colorido de vasos cervicais arteriais bilateral (carótidas e vertebrais)	R\$ 86,40	R\$ 86,40	R\$ 17,69				R\$ 190,49
40901378	Doppler colorido de vasos cervicais venosos bilateral (subclávias e jugulares)	R\$ 86,40	R\$ 86,40	R\$ 17,69				R\$ 190,49
40901386	Doppler colorido de órgão ou estrutura isolada	R\$ 42,72	R\$ 43,20	R\$ 9,89				R\$ 95,81
40901394	Doppler colorido de aorta e artérias renais	R\$ 86,40	R\$ 86,40	R\$ 17,69				R\$ 190,49
40901408	Doppler colorido de aorta e ilíacas	R\$ 79,92	R\$ 76,08	R\$ 6,60				R\$ 162,60
40901416	Doppler colorido de artérias viscerais (mesentéricas superior e inferior e tronco celíaco)	R\$ 86,40	R\$ 86,40	R\$ 17,69				R\$ 190,49
40901424	Doppler colorido de hemangioma	R\$ 34,32	R\$ 43,20	R\$ 6,60				R\$ 84,12
40901432	Doppler colorido de veia cava superior ou inferior	R\$ 34,32	R\$ 43,20	R\$ 6,60				R\$ 84,12
40901440	Doppler colorido peniano com fármaco-indução	R\$ 118,32	R\$ 52,32	R\$ 6,60				R\$ 177,24
40901459	Doppler colorido arterial de membro superior - unilateral	R\$ 86,40	R\$ 86,40	R\$ 17,69				R\$ 190,49
40901467	Doppler colorido venoso de membro superior - unilateral	R\$ 86,40	R\$ 86,40	R\$ 17,69				R\$ 190,49
40901475	Doppler colorido arterial de membro inferior - unilateral	R\$ 86,40	R\$ 86,40	R\$ 17,69				R\$ 190,49
40901483	Doppler colorido venoso de membro inferior - unilateral	R\$ 86,40	R\$ 86,40	R\$ 17,69				R\$ 190,49
40901505	US - Obstétrica: perfil biofísico fetal	R\$ 57,11	R\$ 18,81	R\$ 6,60				R\$ 82,51
40901513	Doppler colorido de artérias penianas (sem fármaco indução)	R\$ 79,92	R\$ 34,80	R\$ 6,60				R\$ 121,32
40901521	Ultrassonografia biomicroscópica - monocular	R\$ 69,87	R\$ 0,01	R\$ -				R\$ 69,88

CÓDIGO	DESCRIÇÃO	HM	CO	FILME	Nº AUXILIARES	VALOR AUXILIARES	VALOR ANESTESISTA	VALOR TOTAL
40901530	Ultrassonografia diagnóstica - monocular	R\$ 52,40	R\$ 0,01	R\$ -				R\$ 52,41
40901556	Ecocardiografia fetal gestação múltipla (com diretriz definida pela ANS - nº 20)	R\$ 199,15	R\$ 0,01	R\$ -				R\$ 199,16
40901602	Doppler transcraniano	R\$ 96,00	R\$ 138,00	R\$ 6,60				R\$ 240,60
40901610	US - Crânio para criança	R\$ 22,87	R\$ 22,87	R\$ 3,69				R\$ 49,43
40901661	US - Ecodoppler de carótidas	R\$ 89,63	R\$ 89,63	R\$ 17,69				R\$ 196,94
40901696	US - Ecodopplercardiograma com estresse físico	R\$ 70,32	R\$ 257,52	R\$ 6,60				R\$ 334,44
40901700	Ecodopplercardiograma sob estresse físico ou farmacológico com contraste	R\$ 96,00	R\$ 414,00	R\$ 6,60				R\$ 516,60
40901718	Ecodopplercardiograma para ajuste de marca-passo	R\$ 70,40	R\$ 460,00	R\$ 6,60				R\$ 537,00
40901734	US - Peça cirúrgica	R\$ 25,68	R\$ 31,44	R\$ 3,30				R\$ 60,42
40901742	US - Transretal Radial	R\$ 37,35	R\$ 37,35	R\$ 7,37				R\$ 82,06
40901750	US - Próstata (via abdominal)	R\$ 23,77	R\$ 19,56	R\$ 3,69				R\$ 47,01
40901769	US - Aparelho urinário (rins, ureteres e bexiga)	R\$ 35,99	R\$ 29,59	R\$ 7,37				R\$ 72,94
40901793	Elastografia hepática ultrassônica (com diretriz definida pela ANS - nº 119)	R\$ 128,00	R\$ 198,91	R\$ 9,89				R\$ 336,80
40902013	US - Obstétrica: com amniocentese	R\$ 65,66	R\$ 23,31	R\$ 6,60				R\$ 95,56
40902021	US - Obstétrica 1º trimestre com punção: biópsia ou aspirativa	R\$ 134,32	R\$ 39,31	R\$ 9,89				R\$ 183,52
40902030	US - Próstata transretal com biópsia - até 8 fragmentos	R\$ 97,81	R\$ 37,82	R\$ 6,60				R\$ 142,22
40902048	US - Próstata transretal com biópsia - mais de 8 fragmentos	R\$ 143,85	R\$ 82,09	R\$ 6,60				R\$ 232,54
40902056	US - Intra-operatório	R\$ 96,00	R\$ 55,68	R\$ 6,60				R\$ 158,28
40902064	Doppler colorido intra-operatório	R\$ 137,52	R\$ 76,08	R\$ 6,60				R\$ 220,20
40902072	Ecodopplercardiograma transoperatório (transesofágico ou epicárdico) (1ª hora)	R\$ 213,42	R\$ 31,38	R\$ -				R\$ 244,80
40902080	Ecodopplercardiograma transoperatório (transesofágico ou epicárdico) - por hora suplementar	R\$ 26,10	R\$ 0,01	R\$ 3,30				R\$ 29,41
40902129	Redução de invaginação intestinal por enema, orientada por US (acrescentar o exame de base)	R\$ 56,30	R\$ 0,01	R\$ -				R\$ 56,31

CÓDIGO	DESCRIÇÃO	HM	CO	FILME	Nº AUXILIARES	VALOR AUXILIARES	VALOR ANESTESISTA	VALOR TOTAL
41001010	TC - Crânio ou sela túrcica ou órbitas	R\$ 38,40	R\$ 142,80	R\$ 20,27				R\$ 201,47
41001028	TC - Mastóides ou orelhas	R\$ 38,40	R\$ 178,80	R\$ 30,42				R\$ 247,62
41001036	TC - Face ou seios da face	R\$ 38,40	R\$ 142,80	R\$ 20,27				R\$ 201,47
41001044	TC - Articulações temporomandibulares	R\$ 38,40	R\$ 142,80	R\$ 20,27				R\$ 201,47
41001052	TC - Dental (dentascan)	R\$ 55,20	R\$ 175,68	R\$ 19,40				R\$ 250,28
41001060	TC - Pescoço (partes moles, laringe, tireóide, faringe e glândulas salivares)	R\$ 38,40	R\$ 178,80	R\$ 30,42				R\$ 247,62
41001079	TC - Tórax	R\$ 38,40	R\$ 178,80	R\$ 30,42				R\$ 247,62
41001095	TC - Abdome total (abdome superior, pelve e retroperitônio)	R\$ 79,92	R\$ 344,64	R\$ 48,50				R\$ 473,06
41001109	TC - Abdome superior	R\$ 38,40	R\$ 178,80	R\$ 30,42				R\$ 247,62
41001117	TC - Pelve ou bacia	R\$ 38,40	R\$ 178,80	R\$ 30,42				R\$ 247,62
41001125	TC - Coluna cervical ou dorsal ou lombo-sacra (até 3 segmentos)	R\$ 38,40	R\$ 142,80	R\$ 20,27				R\$ 201,47
41001133	TC - Coluna - segmento adicional	R\$ 8,64	R\$ 28,80	R\$ 6,69				R\$ 44,13
41001141	TC - Articulação (esternoclavicular ou ombro ou cotovelo ou punho ou sacroilíacas ou coxofemoral ou joelho ou tornozelo) - unilateral	R\$ 38,40	R\$ 178,80	R\$ 30,42				R\$ 247,62
41001150	TC - Segmento apendicular (braço ou antebraço ou mão ou coxa ou perna ou pé) - unilateral	R\$ 38,40	R\$ 178,80	R\$ 30,42				R\$ 247,62
41001176	Angiotomografia de aorta torácica	R\$ 79,92	R\$ 205,92	R\$ 29,10				R\$ 314,94
41001184	Angiotomografia de aorta abdominal	R\$ 79,92	R\$ 205,92	R\$ 29,10				R\$ 314,94
41001222	TC para PET dedicado oncológico (com diretriz definida pela ANS - nº 60)	R\$ 127,92	R\$ 405,60	R\$ 29,10				R\$ 562,62
41001230	TC - Angiotomografia coronariana (com diretriz definida pela ANS - nº 3)	R\$ 80,00	R\$ 308,48	R\$ 48,50				R\$ 436,98
41001273	TC - Mandíbula	R\$ 38,40	R\$ 142,80	R\$ 20,27				R\$ 201,47
41001281	TC - Maxilar	R\$ 38,40	R\$ 142,80	R\$ 20,27				R\$ 201,47
41001338	TC - Radiocirurgia esterotáxica	R\$ 38,40	R\$ 142,80	R\$ 20,27				R\$ 201,47
41001370	Angiotomografia arterial de crânio	R\$ 79,92	R\$ 205,92	R\$ 29,10				R\$ 314,94

CÓDIGO	DESCRIÇÃO	HM	CO	FILME	Nº AUXILIARES	VALOR AUXILIARES	VALOR ANESTESISTA	VALOR TOTAL
41001389	Angiotomografia venosa de crânio	R\$ 79,92	R\$ 205,92	R\$ 29,10				R\$ 314,94
41001397	Angiotomografia arterial de pescoço	R\$ 79,92	R\$ 205,92	R\$ 29,10				R\$ 314,94
41001400	Angiotomografia venosa de pescoço	R\$ 79,92	R\$ 205,92	R\$ 29,10				R\$ 314,94
41001419	Angiotomografia arterial de tórax	R\$ 79,92	R\$ 205,92	R\$ 29,10				R\$ 314,94
41001427	Angiotomografia venosa de tórax	R\$ 79,92	R\$ 205,92	R\$ 29,10				R\$ 314,94
41001435	Angiotomografia arterial de abdome superior	R\$ 79,92	R\$ 205,92	R\$ 29,10				R\$ 314,94
41001443	Angiotomografia venosa de abdome superior	R\$ 79,92	R\$ 205,92	R\$ 29,10				R\$ 314,94
41001451	Angiotomografia arterial de pelve	R\$ 79,92	R\$ 205,92	R\$ 29,10				R\$ 314,94
41001460	Angiotomografia venosa de pelve	R\$ 79,92	R\$ 205,92	R\$ 29,10				R\$ 314,94
41001478	Angiotomografia arterial de membro inferior (com diretriz definida pela ANS - nº 116)	R\$ 80,00	R\$ 205,90	R\$ 29,10				R\$ 315,00
41001516	Angiotomografia arterial pulmonar	R\$ 79,92	R\$ 205,92	R\$ 29,10				R\$ 314,94
41001524	Angiotomografia venosa pulmonar	R\$ 79,92	R\$ 205,92	R\$ 29,10				R\$ 314,94
41001532	TC para planejamento oncológico	R\$ 70,40	R\$ 236,78	R\$ 29,10				R\$ 336,28
41002016	Tomomielografia (até 3 segmentos) - acrescentar a TC da coluna e incluir a punção	R\$ 17,27	R\$ 0,01	R\$ -				R\$ 17,28
41002059	Arthro-TC	R\$ 38,40	R\$ 178,80	R\$ 30,42				R\$ 247,62
41101014	RM - Crânio (encéfalo)	R\$ 38,40	R\$ 393,60	R\$ 91,26				R\$ 523,26
41101022	RM - Sela túrcica (hipófise)	R\$ 38,40	R\$ 393,60	R\$ 91,26				R\$ 523,26
41101030	RM - Base do crânio	R\$ 38,40	R\$ 393,60	R\$ 91,26				R\$ 523,26
41101057	Perfusão cerebral por RM	R\$ 70,32	R\$ 109,92	R\$ 19,40				R\$ 199,64
41101065	Espectroscopia por RM	R\$ 70,32	R\$ 109,92	R\$ 19,40				R\$ 199,64
41101073	RM - Órbita bilateral	R\$ 38,40	R\$ 393,60	R\$ 91,26				R\$ 523,26
41101081	RM - Ossos temporais bilateral	R\$ 38,40	R\$ 393,60	R\$ 91,26				R\$ 523,26
41101090	RM - Face (inclui seios da face)	R\$ 38,40	R\$ 393,60	R\$ 91,26				R\$ 523,26

CÓDIGO	DESCRIÇÃO	HM	CO	FILME	Nº AUXILIARES	VALOR AUXILIARES	VALOR ANESTESISTA	VALOR TOTAL
41101103	RM - Articulação temporomandibular (bilateral)	R\$ 38,40	R\$ 393,60	R\$ 91,26				R\$ 523,26
41101111	RM - Pescoço (nasofaringe, orofaringe, laringe, traquéia, tireóide, paratireóide)	R\$ 38,40	R\$ 393,60	R\$ 91,26				R\$ 523,26
41101120	RM - Tórax (mediastino, pulmão, parede torácica)	R\$ 38,40	R\$ 408,00	R\$ 91,26				R\$ 537,66
41101138	RM - Coração - morfológico e funcional	R\$ 48,00	R\$ 480,00	R\$ 91,26				R\$ 619,26
41101146	RM - Coração - morfológico e funcional + perfusão + estresse	R\$ 79,92	R\$ 494,88	R\$ 97,00				R\$ 671,80
41101154	RM - Coração - morfológico e funcional + perfusão + viabilidade miocárdica	R\$ 48,00	R\$ 480,00	R\$ 91,26				R\$ 619,26
41101170	RM - Abdome superior (fígado, pâncreas, baço, rins, supra-renais, retroperitônio)	R\$ 38,40	R\$ 408,00	R\$ 91,26				R\$ 537,66
41101189	RM - Pelve (NÃO inclui articulações coxofemorais)	R\$ 38,40	R\$ 408,00	R\$ 91,26				R\$ 537,66
41101197	RM - Fetal	R\$ 79,92	R\$ 467,28	R\$ 77,60				R\$ 624,80
41101200	RM - Pênis	R\$ 38,40	R\$ 408,00	R\$ 91,26				R\$ 537,66
41101219	RM - Bolsa escrotal	R\$ 38,40	R\$ 408,00	R\$ 91,26				R\$ 537,66
41101227	RM - Coluna cervical ou dorsal ou lombar	R\$ 38,40	R\$ 400,80	R\$ 91,26				R\$ 530,46
41101235	RM - Fluxo liquórico (como complementar) (com diretriz definida pela ANS - nº 123)	R\$ 72,00	R\$ 93,60	R\$ 18,43				R\$ 184,03
41101243	RM - Plexo braquial (desfiladeiro torácico) ou lombossacral (NÃO inclui coluna cervical ou lombar)	R\$ 38,40	R\$ 400,80	R\$ 91,26				R\$ 530,46
41101251	RM - Membro superior unilateral (NÃO inclui mão e articulações)	R\$ 38,40	R\$ 400,80	R\$ 91,26				R\$ 530,46
41101260	RM - Mão (NÃO inclui punho)	R\$ 38,40	R\$ 400,80	R\$ 91,26				R\$ 530,46
41101278	RM - Bacia (articulações sacroilíacas)	R\$ 38,40	R\$ 408,00	R\$ 91,26				R\$ 537,66
41101286	RM - Coxa (unilateral)	R\$ 38,40	R\$ 400,80	R\$ 91,26				R\$ 530,46
41101294	RM - Perna (unilateral)	R\$ 38,40	R\$ 400,80	R\$ 91,26				R\$ 530,46
41101308	RM - Pé (antepé) - NÃO inclui tornozelo	R\$ 38,40	R\$ 400,80	R\$ 91,26				R\$ 530,46
41101316	RM - Articular (por articulação)	R\$ 38,40	R\$ 400,80	R\$ 91,26				R\$ 530,46
41101332	Angio-RM de aorta torácica	R\$ 38,40	R\$ 393,60	R\$ 91,26				R\$ 523,26

CÓDIGO	DESCRIÇÃO	HM	CO	FILME	Nº AUXILIARES	VALOR AUXILIARES	VALOR ANESTESISTA	VALOR TOTAL
41101340	Angio-RM de aorta abdominal	R\$ 38,40	R\$ 393,60	R\$ 91,26				R\$ 523,26
41101359	Hidro-RM (colângio-RM ou uro-RM ou mielo-RM ou sialo-RM ou cistografia por RM)	R\$ 79,92	R\$ 434,64	R\$ 77,60				R\$ 592,16
41101480	RM - Mama (bilateral)	R\$ 160,08	R\$ 739,44	R\$ 77,60				R\$ 977,12
41101499	Angio-RM arterial pulmonar	R\$ 38,40	R\$ 393,60	R\$ 91,26				R\$ 523,26
41101502	Angio-RM venosa pulmonar	R\$ 38,40	R\$ 393,60	R\$ 91,26				R\$ 523,26
41101510	Angio-RM arterial de abdome superior	R\$ 38,40	R\$ 393,60	R\$ 91,26				R\$ 523,26
41101529	Angio-RM venosa de abdome superior	R\$ 38,40	R\$ 393,60	R\$ 91,26				R\$ 523,26
41101537	Angio-RM arterial de crânio	R\$ 38,40	R\$ 393,60	R\$ 91,26				R\$ 523,26
41101545	Angio-RM venosa de crânio	R\$ 38,40	R\$ 393,60	R\$ 91,26				R\$ 523,26
41101553	Angio-RM arterial de membro inferior (unilateral) (com diretriz definida pela ANS - nº 115)	R\$ 80,00	R\$ 434,61	R\$ 77,60				R\$ 592,21
41101596	Angio-RM arterial de pelve	R\$ 38,40	R\$ 393,60	R\$ 91,26				R\$ 523,26
41101600	Angio-RM venosa de pelve	R\$ 38,40	R\$ 393,60	R\$ 91,26				R\$ 523,26
41101618	Angio-RM arterial de pescoço	R\$ 38,40	R\$ 393,60	R\$ 91,26				R\$ 523,26
41101626	Angio-RM venosa de pescoço	R\$ 38,40	R\$ 393,60	R\$ 91,26				R\$ 523,26
41101669	RM para planejamento oncológico	R\$ 80,00	R\$ 537,25	R\$ 77,60				R\$ 694,85
41102010	Arthro-RM (incluir a punção articular) - por articulação	R\$ 79,92	R\$ 467,28	R\$ 77,60				R\$ 624,80
41203011	Betaterapia (placa de estrôncio) - por campo	R\$ 6,09	R\$ 0,01	R\$ -				R\$ 6,10
41203020	Radiocirurgia (RTC) - nível 1, lesão única e/ou um isocentro - por tratamento	R\$ 3.110,70	R\$ 3.188,42	R\$ -				R\$ 6.299,12
41203038	Radiocirurgia (RTC) - nível 2, duas lesões e/ou dois a quatro isocentros - por tratamento	R\$ 3.384,52	R\$ 4.174,42	R\$ -				R\$ 7.558,94
41203046	Radiocirurgia (RTC) - nível 3, três lesões e/ou de mais de quatro isocentros - por tratamento	R\$ 3.733,10	R\$ 5.085,67	R\$ -				R\$ 8.818,77
41203054	Radioterapia com Modulação da Intensidade do Feixe (IMRT) - por tratamento	R\$ 1.680,00	R\$ 13.581,12	R\$ -				R\$ 15.261,12

CÓDIGO	DESCRIÇÃO	HM	CO	FILME	Nº AUXILIARES	VALOR AUXILIARES	VALOR ANESTESISTA	VALOR TOTAL
41203062	Radioterapia Conformada Tridimensional (RCT-3D) com Acelerador Linear - por tratamento	R\$ 1.680,00	R\$ 9.817,68	R\$ -				R\$ 11.497,68
41203070	Radioterapia Convencional de Megavoltagem com Acelerador Linear com Fótons e Elétrons - por campo	R\$ 19,20	R\$ 33,12	R\$ -				R\$ 52,32
41203089	Radioterapia Convencional de Megavoltagem com Acelerador Linear só com Fótons - por campo	R\$ 19,20	R\$ 30,72	R\$ -				R\$ 49,92
41203097	Radioterapia Convencional de Megavoltagem com Unidade de Telecobalto - por campo	R\$ 6,48	R\$ 21,12	R\$ -				R\$ 27,60
41203100	Radioterapia de Corpo Inteiro - por tratamento	R\$ 234,08	R\$ 0,01	R\$ -				R\$ 234,09
41203119	Radioterapia de Meio Corpo (HBI) - por dia de tratamento	R\$ 180,00	R\$ 54,09	R\$ -				R\$ 234,09
41203127	Radioterapia de Pele Total (TSI) - por tratamento	R\$ 1.680,00	R\$ 9.817,68	R\$ -				R\$ 11.497,68
41203135	Radioterapia Estereotáctica - 1º dia de tratamento	R\$ 1.519,92	R\$ 4.825,68	R\$ -				R\$ 6.345,60
41203143	Radioterapia Estereotáctica - por dia subsequente	R\$ 105,60	R\$ 214,32	R\$ -				R\$ 319,92
41203151	Radioterapia Externa de Ortovoltagem (Roentgenerapia) - por campo	R\$ 6,09	R\$ 0,01	R\$ -				R\$ 6,10
41204018	Colimação individual - 1 por incidência planejada	R\$ 79,92	R\$ 89,52	R\$ -				R\$ 169,44
41204026	Filme de verificação (cheque-filme) - 1 por incidência planejada/semana - filme a parte	R\$ 3,65	R\$ 0,01	R\$ -				R\$ 3,66
41204034	Planejamento de tratamento computadorizado - 1 por volume tratado	R\$ 121,91	R\$ 0,01	R\$ -				R\$ 121,92
41204042	Planejamento de tratamento computadorizado tridimensional - 1 por volume tratado	R\$ 326,40	R\$ 664,80	R\$ -				R\$ 991,20
41204050	Planejamento de tratamento simples (NÃO computadorizado) - 1 por volume tratado	R\$ 55,20	R\$ 115,20	R\$ -				R\$ 170,40
41204069	Simulação de tratamento complexa (com tomografia e com contraste) - 1 por volume tratado	R\$ 79,92	R\$ 150,72	R\$ -				R\$ 230,64
41204077	Simulação de tratamento intermediária (com tomografia) - 1 por volume tratado	R\$ 55,20	R\$ 128,40	R\$ -				R\$ 183,60
41204085	Simulação de tratamento simples (sem tomografia computadorizada) - 1 por volume tratado	R\$ 81,19	R\$ 0,01	R\$ -				R\$ 81,20
41204093	Sistemas de imobilização - cabeça (máscaras) ou membros - 1 por tratamento	R\$ 40,08	R\$ 89,52	R\$ -				R\$ 129,60
41204107	Sistemas de imobilização - tórax, abdome ou pélvis - 1 por tratamento	R\$ 127,92	R\$ 256,08	R\$ -				R\$ 384,00
41205014	Braquiterapia endoluminal de alta taxa de dose (BATD) - por inserção	R\$ 1.016,07	R\$ 0,01	R\$ -				R\$ 1.016,08

CÓDIGO	DESCRIÇÃO	HM	CO	FILME	Nº AUXILIARES	VALOR AUXILIARES	VALOR ANESTESISTA	VALOR TOTAL
41205022	Braquiterapia endoluminal de baixa taxa de dose (BBTD) - por inserção	R\$ 348,72	R\$ 675,36	R\$ -				R\$ 1.024,08
41205030	Braquiterapia intersticial de alta taxa de dose (BATD) - por inserção	R\$ 572,88	R\$ 1.122,96	R\$ -				R\$ 1.695,84
41205049	Braquiterapia intersticial de baixa taxa de dose (BBTD) - com Césio - por inserção	R\$ 348,72	R\$ 675,36	R\$ -				R\$ 1.024,08
41205057	Braquiterapia intersticial de baixa taxa de dose (BBTD) permanente de próstata - por tratamento	R\$ 1.519,92	R\$ 6.912,00	R\$ -				R\$ 8.431,92
41205065	Braquiterapia intersticial de baixa taxa de dose (BBTD) com ouro, irídio ou iodo - por tratamento	R\$ 768,00	R\$ 1.224,00	R\$ -				R\$ 1.992,00
41205073	Braquiterapia intracavitária de alta taxa de dose (BATD) - por inserção	R\$ 572,88	R\$ 1.122,96	R\$ -				R\$ 1.695,84
41205081	Braquiterapia intracavitária de baixa taxa de dose (BBTD) com Césio - por inserção	R\$ 348,72	R\$ 675,36	R\$ -				R\$ 1.024,08
41205090	Braquiterapia oftálmica de baixa taxa de dose (BBTD) - por inserção	R\$ 448,08	R\$ 831,84	R\$ -				R\$ 1.279,92
41205103	Braquiterapia por moldagem ou contato de baixa taxa de dose (BBTD) com Césio - por inserção	R\$ 348,72	R\$ 675,36	R\$ -				R\$ 1.024,08
41205111	Braquiterapia por moldagem ou contato de baixa taxa de dose (BBTD) com ouro, irídio ou iodo - por tratamento	R\$ 1.519,92	R\$ 6.912,00	R\$ -				R\$ 8.431,92
41205120	Braquiterapia por moldagem ou contato, de alta taxa de dose (BATD) - por inserção	R\$ 572,88	R\$ 1.122,96	R\$ -				R\$ 1.695,84
41206010	Filme de verificação (cheque-filme) de braquiterapia - 2 por inserção - filme à parte	R\$ 6,48	R\$ 16,56	R\$ -				R\$ 23,04
41206029	Colocação ou retirada da placa oftálmica - 1 colocação e 1 retirada por tratamento	R\$ 127,92	R\$ 256,08	R\$ -				R\$ 384,00
41206037	Colocação ou retirada dos cateteres - 1 colocação e 1 retirada por inserção	R\$ 127,92	R\$ 256,08	R\$ -				R\$ 384,00
41206045	Planejamento computadorizado de braquiterapia - 1 por inserção	R\$ 79,92	R\$ 188,88	R\$ -				R\$ 268,80
41206053	Planejamento computadorizado tridimensional de braquiterapia - 1 por inserção	R\$ 326,40	R\$ 664,80	R\$ -				R\$ 991,20
41206061	Planejamento NÃO-computadorizado de braquiterapia - 1 por inserção	R\$ 55,20	R\$ 115,20	R\$ -				R\$ 170,40
41206070	Simulação de braquiterapia - 1 por inserção	R\$ 146,30	R\$ 0,01	R\$ -				R\$ 146,31
41301013	Angiofluoresceinografia - monocular	R\$ 33,52	R\$ 0,01	R\$ -				R\$ 33,53
41301021	Angiografia com indocianina verde - monocular	R\$ 55,20	R\$ 138,72	R\$ -				R\$ 193,92
41301030	Avaliação órbito-palpebral-exoftalmometria - binocular	R\$ 20,11	R\$ 0,01	R\$ -				R\$ 20,12

CÓDIGO	DESCRIÇÃO	HM	CO	FILME	Nº AUXILIARES	VALOR AUXILIARES	VALOR ANESTESISTA	VALOR TOTAL
41301048	Bioimpedanciometria (ambulatorial) exame	R\$ 22,46	R\$ 0,01	R\$ -				R\$ 22,47
41301056	Biópsia do viló corial	R\$ 41,90	R\$ 0,01	R\$ -				R\$ 41,91
41301064	Calorimetria indireta (ambulatorial) exame	R\$ 28,83	R\$ 4,70	R\$ -				R\$ 33,53
41301072	Campimetria manual - monocular	R\$ 26,81	R\$ 0,01	R\$ -				R\$ 26,82
41301080	Ceratoscopia computadorizada - monocular	R\$ 43,44	R\$ 0,01	R\$ -				R\$ 43,45
41301099	Coleta de material cérvico-vaginal	R\$ 6,80	R\$ 0,01	R\$ -				R\$ 6,81
41301102	Colposcopia (cérvix uterina e vagina)	R\$ 21,92	R\$ 0,01	R\$ -				R\$ 21,93
41301110	Cordocentese	R\$ 41,90	R\$ 0,01	R\$ -				R\$ 41,91
41301129	Curva tensional diária - binocular	R\$ 50,28	R\$ 0,01	R\$ -				R\$ 50,29
41301145	Ereção fármaco-induzida	R\$ 33,52	R\$ 0,01	R\$ -				R\$ 33,53
41301153	Estéreo-foto de papila - monocular	R\$ 26,81	R\$ 0,01	R\$ -				R\$ 26,82
41301161	Estesimetria (por membro)	R\$ 6,48	R\$ 2,40	R\$ -				R\$ 8,88
41301170	Avaliação de vias lacrimais (Teste de Schirmer) - monocular	R\$ 27,82	R\$ 0,01	R\$ -				R\$ 27,83
41301188	Exame a fresco do conteúdo vaginal e cervical	R\$ 6,70	R\$ 0,01	R\$ -				R\$ 6,71
41301200	Exame de motilidade ocular (teste ortóptico) - binocular	R\$ 13,40	R\$ 0,01	R\$ -				R\$ 13,41
41301218	Exame micológico - cultura e identificação de colônia	R\$ 10,05	R\$ 0,01	R\$ -				R\$ 10,06
41301226	Exame micológico direto (por local)	R\$ 10,05	R\$ 0,01	R\$ -				R\$ 10,06
41301242	Gonioscopia - binocular	R\$ 26,81	R\$ 0,01	R\$ -				R\$ 26,82
41301250	Mapeamento de retina (oftalmoscopia indireta) - monocular	R\$ 26,81	R\$ 0,01	R\$ -				R\$ 26,82
41301269	Microscopia especular de córnea - monocular	R\$ 90,00	R\$ 27,35	R\$ -				R\$ 117,35
41301277	Oftalmodinamometria - monocular	R\$ 13,40	R\$ 0,01	R\$ -				R\$ 13,41
41301285	Peniscopia (inclui bolsa escrotal)	R\$ 20,11	R\$ 0,01	R\$ -				R\$ 20,12
41301307	Potencial de acuidade visual - monocular	R\$ 16,76	R\$ 0,01	R\$ -				R\$ 16,77

CÓDIGO	DESCRIÇÃO	HM	CO	FILME	Nº AUXILIARES	VALOR AUXILIARES	VALOR ANESTESISTA	VALOR TOTAL
41301315	Retinografia (só honorário) monocular	R\$ 20,11	R\$ 0,01	R\$ -				R\$ 20,12
41301323	Tonometria - binocular	R\$ 8,37	R\$ 0,01	R\$ -				R\$ 8,38
41301331	Tricograma	R\$ 16,76	R\$ 0,01	R\$ -				R\$ 16,77
41301340	Urodinâmica completa	R\$ 138,87	R\$ 0,01	R\$ -				R\$ 138,88
41301358	Urofluxometria	R\$ 33,52	R\$ 0,01	R\$ -				R\$ 33,53
41301366	Visão subnormal - monocular	R\$ 50,28	R\$ 0,01	R\$ -				R\$ 50,29
41301374	Vulvoscopia (vulva e períneo)	R\$ 20,82	R\$ 0,01	R\$ -				R\$ 20,83
41301382	Capilaroscopia periungueal	R\$ 55,19	R\$ 0,01	R\$ -				R\$ 55,20
41301390	Coleta de raspado dérmico em lesões e sítios específicos para baciloscopia (por sítio)	R\$ 3,11	R\$ 0,01	R\$ -				R\$ 3,12
41301420	Biomicroscopia de fundo	R\$ 10,21	R\$ 0,01	R\$ -				R\$ 10,22
41301439	Fundoscopia sob medrúses - binocular	R\$ 10,05	R\$ 0,01	R\$ -				R\$ 10,06
41301463	Triagem auditiva neonatal/infantil	R\$ 41,90	R\$ 0,01	R\$ -				R\$ 41,91
41301471	Teste do reflexo vermelho em recém nato (teste do olhinho)	R\$ 21,59	R\$ 0,01	R\$ -				R\$ 21,60
41301528	Cauterização de alta frequência em sistema genital e reprodutor feminino	R\$ 97,53	R\$ 0,01	R\$ -				R\$ 97,54
41301536	Colposcopia anal	R\$ 33,60	R\$ 25,68	R\$ -				R\$ 59,28
41301544	Colposcopia por vídeo	R\$ 19,20	R\$ 43,44	R\$ -				R\$ 62,64
41401069	Provas imuno-alérgicas para bactérias (por antígeno)	R\$ 14,62	R\$ 0,01	R\$ -				R\$ 14,63
41401077	Provas imuno-alérgicas para fungos (por antígeno)	R\$ 14,62	R\$ 0,01	R\$ -				R\$ 14,63
41401085	Teste da histamina (duas áreas testadas)	R\$ 6,47	R\$ 0,01	R\$ -				R\$ 6,48
41401107	Teste de broncoprovocação	R\$ 46,02	R\$ 0,01	R\$ -				R\$ 46,03
41401131	Teste de equilíbrio peritoneal (PET)	R\$ 27,82	R\$ 0,01	R\$ -				R\$ 27,83
41401166	Teste de exercício em ergômetro com realização de gasometria arterial	R\$ 47,02	R\$ 0,01	R\$ -				R\$ 47,03

CÓDIGO	DESCRIÇÃO	HM	CO	FILME	Nº AUXILIARES	VALOR AUXILIARES	VALOR ANESTESISTA	VALOR TOTAL
41401174	Teste de exercício em ergômetro com monitorização da frequência cardíaca (com diretriz definida pela ANS - nº 68)	R\$ 25,68	R\$ 8,64	R\$ -				R\$ 34,32
41401182	Teste de exercício em ergômetro com monitorização do eletrocardiograma (com diretriz definida pela ANS - nº 68)	R\$ 31,11	R\$ 8,64	R\$ -				R\$ 39,75
41401190	Teste de exercício em ergômetro com medida de gases expirados (teste cardiopulmonar de exercício) com qualquer ergômetro	R\$ 84,07	R\$ 111,70	R\$ -				R\$ 195,77
41401204	Teste de exercício em ergômetro com medida de gases expirados e eletrocardiograma	R\$ 31,75	R\$ 0,01	R\$ -				R\$ 31,76
41401212	Teste de glicérol (com audiometria tonal limiar pré e pós)	R\$ 40,23	R\$ 0,01	R\$ -				R\$ 40,24
41401220	Teste de glicérol (com eletrococleografia pré e pós)	R\$ 157,15	R\$ 77,55	R\$ -				R\$ 234,70
41401239	Teste de Hilger para paralisia facial	R\$ 27,04	R\$ 0,32	R\$ -				R\$ 27,37
41401247	Teste de Huhner	R\$ 15,67	R\$ 0,01	R\$ -				R\$ 15,68
41401255	Teste de Mitsuda	R\$ 6,47	R\$ 0,01	R\$ -				R\$ 6,48
41401263	Teste de prótese auditiva	R\$ 50,28	R\$ 0,01	R\$ -				R\$ 50,29
41401271	Teste de sensibilidade de contraste ou de cores - monocular	R\$ 22,46	R\$ 0,01	R\$ -				R\$ 22,47
41401298	Teste para broncoespasmo de exercício	R\$ 70,32	R\$ 29,52	R\$ -				R\$ 99,84
41401301	Teste provocativo para glaucoma - binocular	R\$ 26,81	R\$ 0,01	R\$ -				R\$ 26,82
41401360	Testes cutâneo-alérgicos para alérgenos da poeira	R\$ 16,13	R\$ 0,01	R\$ -				R\$ 16,14
41401379	Testes cutâneo-alérgicos para alimentos	R\$ 16,13	R\$ 0,01	R\$ -				R\$ 16,14
41401387	Testes cutâneo-alérgicos para fungos	R\$ 16,13	R\$ 0,01	R\$ -				R\$ 16,14
41401395	Testes cutâneo-alérgicos para insetos hematófagos	R\$ 16,13	R\$ 0,01	R\$ -				R\$ 16,14
41401409	Testes cutâneo-alérgicos para pólenes	R\$ 16,13	R\$ 0,01	R\$ -				R\$ 16,14
41401425	Testes de contato - até 30 substâncias	R\$ 29,25	R\$ 0,01	R\$ -				R\$ 29,26
41401433	Testes de contato - por substância, acima de 30	R\$ 0,97	R\$ 0,01	R\$ -				R\$ 0,98
41401441	Testes de contato por fotossensibilização - até 30 substâncias	R\$ 48,76	R\$ 0,01	R\$ -				R\$ 48,77

CÓDIGO	DESCRIÇÃO	HM	CO	FILME	Nº AUXILIARES	VALOR AUXILIARES	VALOR ANESTESISTA	VALOR TOTAL
41401450	Testes de contato por fotossensibilização - por substância, acima de 30	R\$ 1,70	R\$ 0,01	R\$ -				R\$ 1,71
41401476	Testes vestibulares, com prova calórica, com eletronistagmografia	R\$ 67,05	R\$ 0,01	R\$ -				R\$ 67,06
41401484	Testes vestibulares, com prova calórica, sem eletronistagmografia	R\$ 40,23	R\$ 0,01	R\$ -				R\$ 40,24
41401492	Testes vestibulares, com vecto-eletronistagmografia	R\$ 100,58	R\$ 0,01	R\$ -				R\$ 100,59
41401514	Oximetria NÃO invasiva	R\$ 7,31	R\$ 0,01	R\$ -				R\$ 7,32
41401522	Teste cutâneo-alérgicos para látex	R\$ 20,15	R\$ 0,01	R\$ -				R\$ 20,16
41401530	Teste cutâneo-alérgicos Epitelis de Animais	R\$ 20,15	R\$ 0,01	R\$ -				R\$ 20,16
41401581	Teste de Heald	R\$ 9,75	R\$ 0,01	R\$ -				R\$ 9,76
41401654	Teste de fluxo salivar	R\$ 33,59	R\$ 0,01	R\$ -				R\$ 33,60
41401751	Teste de contato bateria cosméticos	R\$ 59,38	R\$ 0,01	R\$ -				R\$ 59,39
41401760	Teste de contato bateria regional	R\$ 59,38	R\$ 0,01	R\$ -				R\$ 59,39
41401778	Teste de contato bateria capilar	R\$ 59,38	R\$ 0,01	R\$ -				R\$ 59,39
41401786	Teste de contato bateria unhas	R\$ 59,38	R\$ 0,01	R\$ -				R\$ 59,39
41401794	Teste de contato bateria medicamentos/corticoides	R\$ 59,38	R\$ 0,01	R\$ -				R\$ 59,39
41401808	Teste de contato bateria agentes ocupacionais	R\$ 59,38	R\$ 0,01	R\$ -				R\$ 59,39
41501012	Biometria ultrassônica - monocular	R\$ 67,05	R\$ 0,01	R\$ -				R\$ 67,06
41501020	Cavernosometria	R\$ 43,27	R\$ 23,79	R\$ -				R\$ 67,06
41501047	Dopplermetria dos cordões espermáticos	R\$ 20,11	R\$ 0,01	R\$ -				R\$ 20,12
41501063	Investigação ultrassônica com registro gráfico (qualquer área)	R\$ 40,23	R\$ 0,01	R\$ -				R\$ 40,24
41501071	Investigação ultrassônica com teste de stress e com registro gráfico	R\$ 28,84	R\$ 21,45	R\$ -				R\$ 50,29
41501080	Investigação ultrassônica com teste de stress e sem registro gráfico	R\$ 28,83	R\$ 4,70	R\$ -				R\$ 33,53
41501098	Investigação ultrassônica com teste de stress em esteira e com registro gráfico	R\$ 57,69	R\$ 9,36	R\$ -				R\$ 67,06
41501101	Investigação ultrassônica sem registro gráfico (qualquer área)	R\$ 20,11	R\$ 0,01	R\$ -				R\$ 20,12

CÓDIGO	DESCRIÇÃO	HM	CO	FILME	Nº AUXILIARES	VALOR AUXILIARES	VALOR ANESTESISTA	VALOR TOTAL
41501128	Paquimetria ultrassônica - monocular	R\$ 50,28	R\$ 0,01	R\$ -				R\$ 50,29
41501144	Tomografia de coerência óptica -monocular (com diretriz definida pela ANS - nº 69)	R\$ 55,20	R\$ 80,88	R\$ -				R\$ 136,08
41501195	Pletismografia (qualquer tipo) por lateralidade ou território	R\$ 53,64	R\$ 0,01	R\$ -				R\$ 53,65
41501209	Medida de pressão hepática	R\$ 118,32	R\$ 105,84	R\$ -				R\$ 224,16
41501268	Pressão arterial peniana	R\$ 19,79	R\$ 0,01	R\$ -				R\$ 19,80
50000055	Consulta individual ambulatorial, em terapia ocupacional (com diretriz definida pela ANS - nº 106 e 107)	R\$ -	R\$ 30,36	R\$ -				R\$ 30,36
50000071	Consulta individual hospitalar, em terapia ocupacional	R\$ -	R\$ 30,36	R\$ -				R\$ 30,36
50000080	Sessão individual ambulatorial, em terapia ocupacional (com diretriz definida pela ANS - nº 106 e 107)	R\$ -	R\$ 30,36	R\$ -				R\$ 30,36
50000101	Sessão individual hospitalar, em terapia ocupacional	R\$ -	R\$ 30,36	R\$ -				R\$ 30,36
50000136	Sessão de terapia ocupacional para treinamento orteses, próteses e adaptações (com diretriz definida pela ANS - nº 106 e 107)	R\$ -	R\$ 30,36	R\$ -				R\$ 30,36
50000144	Consulta ambulatorial em fisioterapia (com diretriz definida pela ANS - nº 102)	R\$ -	R\$ 30,36	R\$ -				R\$ 30,36
50000349	Consulta hospitalar em fisioterapia	R\$ -	R\$ 30,36	R\$ -				R\$ 30,36
50000462	Consulta em psicologia (com diretriz definida pela ANS - nº 105, 106 e 108)	R\$ -	R\$ 30,36	R\$ -				R\$ 30,36
50000470	Sessão de psicoterapia individual por psicólogo (com diretriz definida pela ANS - nº 105, 106 e 108)	R\$ -	R\$ 30,36	R\$ -				R\$ 30,36
50000560	Consulta ambulatorial por nutricionista (com diretriz definida pela ANS - nº 103)	R\$ -	R\$ 30,36	R\$ -				R\$ 30,36
50000586	Consulta individual ambulatorial de fonoaudiologia (com diretriz definida pela ANS - nº 104)	R\$ -	R\$ 30,36	R\$ -				R\$ 30,36
50000608	Consulta individual hospitalar de fonoaudiologia	R\$ -	R\$ 30,36	R\$ -				R\$ 30,36
50000616	Sessão individual ambulatorial de fonoaudiologia (com diretriz definida pela ANS - nº 104)	R\$ -	R\$ 30,36	R\$ -				R\$ 30,36
50000632	Sessão individual hospitalar de fonoaudiologia	R\$ -	R\$ 30,36	R\$ -				R\$ 30,36

4.1 REMUNERAÇÃO

DESTAQUES

Valor - Honorários Médicos - HM

Deverá ser utilizada a 5ª edição da CBHPM com deflator de 14,73%, ou a próxima edição da CBHPM em que serviço constar mantendo-se o mesmo deflator.

Taxas - Valorização de acordo com a UCO do procedimento que originou a taxa, UCO = R\$ 5,75.

Valor Exames - Rol estadual versão 2020.02 com deflator de 20%

Hemocomponentes - Composições abrangem honorários da transfusão, os procedimentos e processamentos inerentes ao hemoterápicos, bolsa e equipo para transfusão.

Filme radiológico - m2 - R\$ 19,40

Medicamentos - Tabela própria Unimed Guarulhos - Precificada

Materiais - Tabela própria Unimed Guarulhos - Precificada

Materiais Especiais - Órteses e Próteses - NF + 15% - TX Comercialização

4.2 DIÁRIAS E TAXAS

CÓDIGO	DIÁRIAS	VALOR
60000554	Diária De Apartamento Simples	R\$ 1.464,45
60000503	Diária De Apartamento Com Alojamento Conjunto	R\$ 1.753,48
60000805	Diária De Quarto Coletivo De 2 Leitos Com Banheiro Privativo	R\$ 846,46
60000635	Diária De Enfermaria Com Alojamento Conjunto Com Banheiro Privativo	R\$ 1.135,48
60034424	Diária De Hospital Dia, Independente De Acomodação	R\$ 474,77

CÓDIGO	DIÁRIAS	VALOR
60000619	Diária De Berçário Normal	R\$ 578,00
60001038	Diária De Uti Adulto Geral	R\$ 3.682,15
60001054	Diária De Uti Infantil/Pediátrica	R\$ 3.201,83
60001062	Diária De Uti Neonatal	R\$ 3.682,15
60000929	Diária De Semi-Uti Adulto Geral	R\$ 2.122,66
60000945	Diária De Semi-Uti Infantil/Pediátrica	R\$ 2.122,66
60000953	Diária De Semi-Uti Neonatal	R\$ 2.122,66
60001216	Diária De Isolamento De Apartamento Simples	R\$ 1.655,63
60001330	Diária De Isolamento De Uti Adulto Geral	R\$ 4.162,47
60001356	Diária De Isolamento De Uti Infantil/Pediátrica	R\$ 4.162,47
60001364	Diária De Isolamento De Uti Neonatal	R\$ 4.162,47

CÓDIGO	TAXAS	VALOR
60034009	Taxa Por Unidade De Curativo Grande	R\$ 29,18
60034017	Taxa Por Unidade De Curativo Médio	R\$ 24,31
60034025	Taxa Por Unidade De Curativo Pequeno	R\$ 20,49
60033975	Taxa Por Unidade De Curativo De Queimados Grande	R\$ 80,57
60033983	Taxa Por Unidade De Curativo De Queimados Médio	R\$ 38,82
60033991	Taxa Por Unidade De Curativo De Queimados Pequeno	R\$ 26,14
60022965	Taxa De Sala/Sessão De Inalação/Nebulização	R\$ 47,03
60023090	Taxa De Sala Cirúrgica, Porte Anestésico 0	R\$ 489,98
60023104	Taxa De Sala Cirúrgica, Porte Anestésico 1	R\$ 691,11
60023112	Taxa De Sala Cirúrgica, Porte Anestésico 2	R\$ 965,87
60023120	Taxa De Sala Cirúrgica, Porte Anestésico 3	R\$ 1.125,33

CÓDIGO	TAXAS	VALOR
60023139	Taxa De Sala Cirúrgica, Porte Anestésico 4	R\$ 1.742,77
60023147	Taxa De Sala Cirúrgica, Porte Anestésico 5	R\$ 2.223,11
60023155	Taxa De Sala Cirúrgica, Porte Anestésico 6	R\$ 2.570,96
60023163	Taxa De Sala Cirúrgica, Porte Anestésico 7	R\$ 2.743,39
60023171	Taxa De Sala Cirúrgica, Porte Anestésico 8	R\$ 3.237,23
60022256	TAXA DE IMOBILIZAÇÃO GESSADA POR USO	R\$ 152,48
60022264	TAXA DE IMOBILIZAÇÃO NÃO GESSADA POR USO	R\$ 39,56
60033681	Taxa De Sala De Observação, Até 6 Horas	R\$ 150,80
60023180	Taxa De Sala Cirúrgica, Recuperação Pós Anestésica	R\$ 151,63
60023287	Taxa Por Uso/Sessão De Sala De Endoscopia Digestiva Alta	R\$ 224,54
60023244	Taxa Por Uso/Sessão De Sala De Colonoscopia	R\$ 224,54
60023406	Taxa Por Uso/Sessão De Sala De Quimioterapia	R\$ 333,41
60023384	Taxa Por Uso/Sessão De Sala De Procedimento Ambulatorial	R\$ 169,04
60033746	Taxa De Sala Para Aplicação De Medicação	R\$ 11,30
60027169	Aluguel / Taxa De Intensificador De Imagem, Por Uso	R\$ 137,58
60027428	Aluguel / Taxa De Microscópio Cirúrgico, Por Uso	R\$ 277,87
60027436	Taxa De Microscópio Oftalmológico, Por Uso	R\$ 241,64
60027738	TAXA DE RESPIRADOR BIPAP / CPAP, POR DIA	R\$ 1.243,22

CÓDIGO	TAXAS	VALOR
60027452	ALUGUEL/TAXA DE MONITOR DE VIDEO, POR USO	
60024313	Aluguel/Taxa De Aparelho / Equipamento Para Ecoendoscopia Com Video, Por Uso	
60024151	Aluguel/taxa De Aparelho / Equipamento Para Artrosopia Para Cirurgia, Por Uso	
60024160	Aluguel/Taxa De Aparelho / Equipamento Para Artrosopia Para Diagnóstico, Por Uso	
60024356	Aluguel/Taxa De Aparelho / Equipamento Para Histeroscopia Com Video, Por Uso	
60033843	Taxa De Uso De Aparelho De Endoscopia Respiratória, Por Uso	
60033860	Taxa De Uso De Aparelho De Endoscopia Urológica, Por Uso	
60024380	Aluguel/Taxa De Aparelho / Equipamento Para Laparoscopia Para Cirurgia, Por Uso	
60024399	Aluguel/Taxa De Aparelho / Equipamento Para Laparoscopia Para Diagnóstico, Por Uso	
60024453	Aluguel/Taxa De Aparelho / Equipamento Para Nasolaringoscopia Com Video, Por Uso	
60024607	Aluguel/Taxa De Aparelho / Equipamento Para Toracosopia Para Cirurgia, Por Uso	
60024275	Aluguel/Taxa De Aparelho / Equipamento Para Endoscopia Digestiva Alta Com Video, Por Uso	
60024330	Aluguel/Taxa De Aparelho / Equipamento Para Endoscopia Digestiva Alta Com Video, Por Uso	
60024178	Aluguel/Taxa De Aparelho / Equipamento Para Broncosopia Com Video, Por Uso	

“Valorização de acordo com a UCO do procedimento que originou a taxa, UCO = R\$ 5,75”

4.3 COMPOSIÇÃO DAS DIÁRIAS E TAXAS

Diárias e Taxas hospitalares

Composição:

Itens inclusos nas diárias e taxas:

- Espaço físico (de acordo com as especificações da RDC nº 50/2002, da ANVISA);
- Atendimento médico por plantonista para intercorrências clínicas à beira do leito;
- Colchão para prevenção de lesões cutâneas de qualquer tipo ou modelo;
- Cuidados, materiais e soluções de uso na higiene e desinfecção ambiental, higienização concorrente e terminal;
- Dieta via oral de acordo com a prescrição médica e fórmulas infantis;
- Avaliação e orientação nutricional no momento da alta;
- Fitas adesivas de qualquer tipo ou modelo em qualquer situação (internação, exames, procedimentos, consultas, etc). Materiais para fixação de sondas, drenos e tubos, de qualquer tipo, modelo e finalidade;
- Materiais e soluções de assepsia e antisepsia de qualquer tipo ou modelo em qualquer situação (internação, exames, procedimentos, consultas etc.) do paciente e da equipe médica e multiprofissional, inclui: bolas de algodão, álcool, povidine (tópico, alcoólico e degermante), éter, asseptol, cloxedina qualquer tipo, água oxigenada, iodo, sabonete líquido, escova para assepsia, descartáveis ou não descartáveis;
- Dosador para medicação via oral; copos descartáveis; seringa dosadora descartável;
- Leito próprio comum ou especial (cama, berço/berço aquecido/incubadoras qualquer tipo ou modelo, sensor de temperatura);
- Pulseira de identificação do paciente e acompanhante, qualquer tipo ou modelo;
- Rouparia permanente e descartável (exemplos: avental cirúrgico, campo cirúrgico de qualquer tipo e modelo, inclusive adesivos iodoforados, máscara facial cirúrgica, gorro, prope e botas);
- Troca de roupa de cama e banho do paciente e acompanhante;
- Taxa administrativa do hospital;
- Cânula de guedel, qualquer tipo ou modelo;
- Cortador de frascos de soro;
- Máscara facial silicone com coxim inflável, qualquer tipo ou modelo;
- Máscara de venturi e máscara de reservatório (incluso todos os acessórios);
- Máscara laríngea qualquer tipo ou modelo;
- Tubo de silicone, látex (prolongamento) qualquer tipo ou modelo para o transporte de gases e fluidos;
- Lixa cirúrgica permanente ou descartável, qualquer tipo ou modelo;
- Bisturi elétrico, placa, eletrodo, caneta e prolongador qualquer modelo, incluindo gel;
- Capnógrafo, qualquer tipo ou modelo;
- Marcador cirúrgico tipo caneta estéril qualquer tipo ou modelo;
- Aspirador elétrico e/ou a vácuo inclui tubo de silicone/látex;
- Bomba de infusão/bomba de seringa, qualquer tipo ou modelo;
- Conjunto de nebulização/inalação (nebulizador, inalador, máscara, extensão e reservatório para o medicamento), descartável ou não;
- Oxímetro qualquer tipo ou modelo inclui sensor e cabo;
- Equipamentos de monitorização hemodinâmica em geral, incluindo os cabos;
- Carrinho de emergência (incluso todos os equipamentos que compõe o carrinho): cal sodada, circuitos e sensores, traqueias descartáveis ou não, ambú;
- Desfibrilador/cardioversor, qualquer tipo ou modelo que inclui cabos e gel;
- Filtro umidificador/antibacteriano para ventilação;
- Perneiras de compressão pneumáticas;
- Eletrocardiógrafo o equipamento e a taxa do aparelho para o eletrocardiograma – ECG: incluso o papel e os eletrodos descartáveis, bem como todos os insumos necessários para realização do exame de eletrocardiograma;
- Kits-bandejas descartáveis para anestesia;
- Qualquer taxa para transporte de equipamentos;
- Aparelho/equipamento para fototerapia convencional ou tipo biliberço e bilispot;
- Equipamento de proteção individual – EPI (luva de procedimento não estéril, máscara descartável ou cirúrgica, máscara nº 95, avental descartável, propé, tocas ou turbantes, dispositivo para descarte de material perfurocortante e óculos de proteção ou dispositivo de proteção facial) segundo a NR 32;

- Kits e materiais descartáveis para CPAP/BIPAP, como circuito, máscara, qualquer tipo ou modelo, e conexões, inclui todos os materiais reprocessáveis, descartáveis ou não;
- Quaisquer serviços e cuidados de enfermagem;
- Preparo e administração de medicamentos por todas as vias, assim como o ato de realizar trocas de frascos para soroterapia ou para dietas enterais ou parenterais;
- Controle de sinais vitais (pressão arterial não invasiva, frequência cardíaca e respiratória, temperatura por qualquer via);
- Controle de balanço hídrico, de drenos, de diurese, antropométrico, de PVC e de gerador de marca passo, dentre outros;
- Banho no leito, de imersão ou de aspersão;
- Instalação e controle de monitorização cardíaca, mensuração de glicemia, irrigações vesicais, sondagens, aspirações, inalações;
- Mudanças de decúbito;
- Esterilização/desinfecção de instrumentais;
- Preparo do paciente para procedimentos médicos de qualquer tipo (alguns exemplos: enteroclisma, lavagem gástrica, tricotomia, preparo cirúrgico);
- Cuidados e higiene pessoal do paciente e desinfecção ambiental (está incluído o material utilizado como: espátula, absorventes, hidratantes, dentífrico, sabonete de qualquer tipo e higienizante bucal, hastes de algodão);
- Preparo de corpo em caso de óbito, incluso todo material utilizado para o preparo, descartável ou não;
- Prescrição/anotação de enfermagem;
- Realização de curativos inclui: instrumental, invólucros para o instrumental, fita teste, esparadrapo ou micropore, fita crepe, algodão e soluções de assepsia e antisepsia como: álcool, povidine tópico e degermante, éter, água oxigenada, clorexidina de qualquer tipo;
- Todas as medidas de prevenção de lesão de pele, incluindo os materiais e medicamentos utilizados, como cremes, óleos, ácidos graxos essenciais, pomadas e outros produtos para hidratação da pele; coxins; placas para preservação da integridade da pele, colchões, almofadas;
- Locomoção do paciente ou transferência de leito ou unidades;
- Preparo e instalação de dieta; não inclui o frasco e equipo descartável;
- Sondagens em geral;
- Tricotomia - inclui tricotomizador elétrico e a lâmina do tricotomizador, inclui aparelho descartável de barbear;
- Punção e manutenção de acesso venoso pérvio, inclui tampa oclusora qualquer tipo ou modelo;

- Gerador de marcapasso-provisório;
- Monitorização invasiva contínua (alguns exemplos: pressão invasiva, PVC, PAM, temperatura, PIC) inclui cabos;
- Taxa de equipamento cpap/bipap e todos os materiais reprocessáveis, descartáveis ou não como: circuito, máscara qualquer tipo ou modelo, conexões e gorro;
- Suporte ventilatório: inclui cabos, circuito respiratório, máscaras nasais, bocais e faciais, com ou sem coxim, ambú e macronebulização;
- Faixa de Smarch;

Itens excluídos das diárias:

- Respirom, será remunerado apenas 1 por internação;
- Cateter nasal tipo óculos será remunerado apenas 1 por internação;
- Filtro Barreira Bacteriológico: Filtro umidificador/antibacteriano para ventilação mecânica: remunerado somente nos casos de suspeita ou confirmado Tuberculose;
- Taxa de refeição do acompanhante conforme legislação vigente;
- Honorários médicos;
- SADT;
- Gasoterapia;
- Hemocomponentes e hemoderivados;
- Eletrodos de qualquer tipo ou modelo, exceto para eletrocardiografia;
- Dietas enterias industrializadas administradas por SNE, SNG, SNO, gastrostomia, jejunostomia ou ileostomia.
- Bomba elastomérica;
- Taxa de refeição do acompanhante conforme legislação vigente;
- Curativo filme transparente; Cobertura de acesso venoso periférico em pronto atendimento somente remunerado IV FIX;
- Compressa cirúrgica estéril;
- Agulha e cateter. Quando os mesmos não compuserem o Kit/bandeja, serão pagos separadamente;
- Gasoterapia;
- Taxa de aparelho para fototerapia por dia para tratamento ambulatorial;
- Protetor ocular em fototerapia - 1 por internação;
- Fraldas descartáveis;

- Opme;
- Nutrição Parenteral;
- Remoção;
- Material descartável para monitorização invasiva;
- Manta Térmica remunerada a 1/10 do preço “cheio” e mediante os seguintes critérios: Cirurgias de porte > ou = 6 para pacientes acima de 60 anos; Per e pós-operatório em neonatos; Pacientes politraumatizados; Grandes queimados; CTI – pacientes com hipotermia e com baixo débito com disfunção de múltiplos órgãos (primeiras 72 horas) à exceção de falência orgânica; quadros de sepse; Paciente em estado de choque;

1. DIÁRIAS

Aplicação: Diária de enfermaria, Diária de quarto coletivo, Diária de quarto privativo, Diária de suíte (simples, padrão, Semi-luxo e luxo), Diária de apartamento, Diária de berçário, Diária de berçário patológico, Diária de hospital-dia, Diária de isolamento, Diária de Unidade de Terapia Intensiva – UTI (adulta e pediátrica), Diária de Unidade de Terapia Semi-intensiva – (adulta e pediátrica), Diária de UTI neonatal, Diária de acompanhante com refeição completa e Diária de acompanhante somente com café da manhã, entre outras.

Regras:

Na acomodação apartamento, não cabe cobrança de diária de acompanhante, apenas de refeição, pois a acomodação apartamento já prevê o acompanhante;

- A diária da alta não será remunerada, exceto em caso de óbito, alta administrativa ou quando clinicamente indicado, desde que previamente autorizado;
- Não cabe a cobrança de alojamento conjunto e diária de berçário simultaneamente;
- Diária de isolamento só poderá ser cobrada para pacientes em acomodação enfermaria e quando indicado pelo médico ou equipe de CCIH;
- Hospital- Dia: É considerada hospital dia uma internação hospitalar de curta duração, de caráter intermediário entre a assistência ambulatorial e a hospitalização/internação, para a realização de procedimentos clínicos, cirúrgicos, diagnósticos e terapêuticos, eletivos, com um período de internação de até 12 horas (portaria 44/GM/2001).

2. TAXAS HOSPITALARES

Havendo taxa específica para cobrança, não há pertinência de outra taxa para realização do procedimento.

2.1 TAXA DE SALA DE OBSERVAÇÃO

Taxa de sala de observação até 6 horas, Taxa de sala de observação, até 12 horas.

Compreende o período entre a solicitação e o término da observação médica em leito destinado nas unidades de pronto atendimento a pacientes sob supervisão médica ou de enfermagem com as devidas evoluções em prontuário (de acordo com Resolução CFM nº 1.638/2002) para fins diagnósticos ou terapêuticos, por período de até 12 horas para que seja observado o efeito de um tratamento ou tomada uma decisão sobre a internação ou não.

Itens inclusos:

- Todos os itens descritos na relação de “itens inclusos” referentes a diárias e taxas hospitalares.

Itens não inclusos:

- Todos os itens descritos na relação de “itens exclusivos” referentes a diárias e taxas hospitalares.

2.2 TAXA DE APLICAÇÃO DE MEDICAMENTO

Taxa de aplicação de injeção EV, fora da UTI/semi-UTI e do centro cirúrgico, por uso/sessão, Taxa de aplicação de injeção IM, fora da UTI/semi-UTI e do centro cirúrgico, por uso/sessão, Taxa de aplicação de injeção subcutânea, fora da UTI/semi-UTI e do centro cirúrgico, por uso/sessão, Taxa de sala para aplicação de medicação e Taxa compacta de sala de medicamentos via IM ou EV.

Regras:

- Não se aplica a atendimento do paciente/cliente internado;
- Não aplicada para casos de medicações por via oral;
- Taxa única, limitada a uma cobrança, independentemente do número de medicações, vias ou codificação utilizada;
- Não poderá ser cobrada com outra taxa, exceto taxas de nebulização e curativo;

Itens inclusos:

- Todos os itens descritos na relação de “itens inclusos” referentes a diárias e taxas hospitalares.

Itens não inclusos:

- Todos os itens descritos na relação de “itens exclusivos” referentes a diárias e taxas hospitalares.

2.3 TAXA POR SALA DE PROCEDIMENTO AMBULATORIAL

Compreende a utilização de sala destinada à realização de procedimentos ambulatoriais, executados por profissional médico e de enfermagem que não demandem internação hospitalar,

realizadas fora do centro cirúrgico.

Regras:

- Não se aplica para cobrança em paciente internado;
- Pertinente o pagamento de apenas 1 taxa de sala, independentemente do número de procedimentos realizados;

A referida taxa NÃO deve ser cobrada associada a outras taxas;

Itens inclusos:

- Todos os itens descritos na relação de “itens inclusos” referentes a diárias e taxas hospitalares.

Itens não inclusos:

- Todos os itens descritos na relação de “itens exclusivos” referentes a diárias e taxas hospitalares.

2.4 TAXAS DE SALAS CIRÚRGICAS

Para efeitos de reembolso será adotada a metodologia de remuneração por porte anestésico, cabendo a remuneração de apenas 01 taxa de sala cirúrgica com o porte compatível com o maior porte anestésico dentre todos os procedimentos executados e quando pertinente pode ser associada a cobrança da taxa de sala de recuperação pós-anestésica.

Aplicação: Taxa de sala cirúrgica, porte anestésico (0 a 8)/Taxa de sala cirúrgica e taxa de recuperação pós-anestésica.

Regras:

- Para efeitos de reembolso será adotada a metodologia de remuneração por porte anestésico, cabendo a remuneração de apenas 01 taxa de sala cirúrgica com o porte compatível com o maior porte anestésico dentre todos os procedimentos executados e quando pertinente pode ser associada a cobrança da taxa de sala de recuperação pós-anestésica;
- Somente poderá ser cobrada quando o procedimento for efetivamente realizado nas dependências do centro cirúrgico;

Itens inclusos:

- Todos os itens descritos na relação de “itens inclusos” referentes a diárias e taxas hospitalares.
- Mobiliários para a cirurgia (mesas, hamper, focos cirúrgicos);
- Filtro HEPA, fluxo laminar;
- Iluminação (focos) de qualquer tipo ou modelo;
- Instrumentador;
- Instrumental/equipamento básico para a cirurgia e também aqueles que são permanen–tes na

unidade; inclui desinfecção e esterilização;

- Instrumental/equipamentos de anestesia e também aqueles que são permanentes na unidade; inclui desinfecção e esterilização;
- Instrumental para realização de curativos (inclui desinfecção e esterilização);
- Mesa operatória;
- Bomba de circulação extracorpórea;
- Equipamentos de monitoração hemodinâmica e suporte ventilatório, incluem ca–bos, circuito respiratório, máscaras nasais, bocais e faciais, com ou sem coxim, ambú e macronebulizador; traqueias, co–nexões, descartáveis ou não;
- Monitor de vídeo;
- Os instrumentais cirúrgicos como drill, garrote pneumático, trépano, frezas, brocas, ser–ras, lâminas de serras, lavagem pulsátil e bico de aspirador;
- Monitorização invasiva contínua do paciente (alguns exemplos: pressão–invasiva, PVC, PAM, temperatura, pressão intracraniana), inclui cabos;

Itens não inclusos:

- Todos os itens descritos na relação de composição “itens exclusivos” referentes a diárias e taxas hospitalares;
- Material descartável para monitorização invasiva;

2.5 TAXA DE VÍDEO E TAXA DE EQUIPAMENTO

Regras:

- Válido para procedimentos cirúrgicos e em procedimento diagnóstico;
- Cobrança de taxa de vídeo – paga–se 100% para a primeira taxa de vídeo e 50% para o segundo procedimento (desde sejam procedimentos em regiões anatômicas diferentes) limitadas a duas taxas;
- Equipamentos de uso comum e contínuo no tratamento dos pacientes estão incluídos na composição dos valores das diárias, taxas de sala em centro cirúrgico ou salas fora do centro cirúrgico ou de exames de diagnósticos;
- Não cabe cobrança concomitante de taxa de vídeo e taxa de uso de equipamento, uma vez que ambas têm a mesma finalidade. A valorização deve ser feita pelo custo total com o equipamento;

2.6 TAXA DE SERVIÇOS DE ARMAZENAMENTO, MANIPULAÇÃO, ESTERILIZAÇÃO, DISPENSAÇÃO, CONTROLE E AQUISIÇÃO DE OPME

Visando atender a taxa de comercialização de OPME sobre o valor da OPME, devendo ser cobrada somente sobre material efetivamente utilizado em qualquer procedimento efetuado.

Regras:

- A referida taxa não deve/pode ser remunerada para reprocessamento de materiais, sendo específica para comercialização de OPME;
- Deve ser cobrada somente sobre o OPME efetivamente utilizado em centro cirúrgico, sala cirúrgica ambulatorial e hemodinâmica;
- Essa taxa só cabe para materiais de uso único não reprocessáveis desde que efetivamente utilizados mediante apresentação da etiqueta de rastreabilidade;

2.7 TAXA DE SALA PARA PROCEDIMENTOS ENDOSCÓPICOS

Taxa por uso/sessão de sala de BRONCOSCOPIA, Taxa de sala por uso/sessão de sala de COLONOSCOPIA, Taxa por uso/sessão de sala de ENDOSCOPIA DIGESTIVA ALTA, Taxa por uso/sessão de sala de ENDOSCOPIA GINECOLÓGICA e Taxa por uso/sessão de sala de ENDOSCOPIA UROLÓGICA

Esta taxa se refere à utilização de sala apropriada para realização de procedimentos endoscópicos diagnósticos e intervencionistas, independente da via de acesso.

Regras:

Para procedimentos endoscópicos realizados sob anestesia cabe a cobrança de taxa de sala de procedimentos endoscópicos, independentemente do local de realização (centro cirúrgico ou ambulatorial);

A pinça de biópsia descartável e/ou permanente endoscópica não será remunerada de forma;

Itens inclusos:

- Todos os itens descritos na relação de “itens inclusos” referentes a diárias e taxas hospitalares.

Itens não inclusos:

- Todos os itens descritos na relação de “itens exclusivos” referentes a diárias e taxas hospitalares.

2.8 TAXA DE SALA DE QUIMIOTERAPIA

Taxa de sala destinada para a realização de quimioterapia que requeira ambiente e técnicas especiais em ambulatório fora da acomodação hospitalar.

Regras:

- Não se aplica para cobrança em paciente internado, devendo haver a cobrança apenas de materiais e medicamentos;

- Não poderá qualquer outra taxa concomitantemente para a realização do procedimento;
- Para administração dos medicamentos hormonioterápicos, bifosfonados ou outras aplicações de produtos que não sejam quimioterápicos a taxa definida para estes casos é a taxa de aplicação;

Itens inclusos:

- Todos os itens descritos na relação de “itens inclusos” referentes a diárias e taxas hospitalares; Capela fluxo laminar;

Itens não inclusos:

- Todos os itens descritos na relação de “itens exclusivos” referentes a diárias e taxas hospitalares.

2.9 TAXA DE PERMEABILIZAÇÃO DE CATETER DE LONGA PERMANÊNCIA

Taxa destinada para realização de procedimentos de permeabilização de cateteres de longa permanência, em local especializado fora da acomodação hospitalar.

Regras:

- Não se aplica para cobrança em pacientes internados;
- Não se aplica para cobrança em casos de administração de quimioterapia;
- Não poderá ser cobrado taxa de permeabilização de cateter + taxa de sala de quimioterapia ou qualquer outra taxa concomitantemente para a realização do procedimento;
- Taxa única independentemente do número de procedimentos realizados;

Itens inclusos:

- Todos os itens descritos na relação de “itens inclusos” referentes a diárias e taxas hospitalares.

Itens não inclusos:

- Todos os itens descritos na relação de “itens exclusivos” referentes a diárias e taxas hospitalares.

2.10 TAXA DE IMOBILIZAÇÃO GESSADA E TAXA DE IMOBILIZAÇÃO NÃO GESSADA, POR USO/SESSÃO

Regras:

- Taxa pertinente somente para atendimento ambulatorial, para pacientes internados não cabe a cobrança desta taxa;

Itens inclusos:

- Todos os itens descritos na relação de “itens inclusos” referentes a diárias e taxas hospitalares.

Itens não inclusos:

- Todos os itens descritos na relação de “itens excluídos” referentes a diárias e taxas hospitalares.

2.11 TAXA DE SALA DE ANGIOGRAFIA E HEMODINÂMICA

Taxa destinada a atender os procedimentos de hemodinâmica e angiografias.

Regras:

- Os produtos médicos utilizados em procedimentos de hemodinâmica/angiografia deverão seguir os critérios descritos na resolução vigente;

Itens inclusos:

- Todos os itens descritos na relação de “itens inclusos” referentes a diárias e taxas hospitalares.

Itens não inclusos:

- Todos os itens descritos na relação de “itens excluídos” referentes a diárias e taxas hospitalares.

2.12 TAXA DE SALA/SESSÃO DE HEMODIÁLISE

Taxa destinada para realização de procedimentos de hemodiálise ambulatorial (pacientes crônicos e agudos).

Regras:

- A taxa de sala de hemodiálise não será remunerada em casos de internação (Enf/Apt/UTI), exceto nas situações em que o cliente seja deslocado ao serviço especializado (outro ambiente no mesmo serviço ou terceiro) para realização do procedimento fora do leito hospitalar;
- Em casos onde a cobrança ocorrer em forma de pacote, a referida taxa não será remunerada separadamente;

Itens inclusos:

- Todos os itens descritos na relação de “itens inclusos” referentes a diárias e taxas hospitalares.

Itens não inclusos:

- Todos os itens descritos na relação de “itens excluídos” referentes a diárias e taxas hospitalares.

2.13 TAXA DE SALA/SESSÃO DE HEMOTERAPIA

Taxa parametrizada para realização de atendimento ambulatorial para procedimentos de hemoterapia transfusional.

Regras:

- Não se aplica para cobrança em paciente internado, coleta e reserva de sangue;

Itens inclusos:

- Todos os itens descritos na relação de “itens inclusos” referentes a diárias e taxas hospitalares.

Itens não inclusos:

- Todos os itens descritos na relação de “itens excluídos” referentes a diárias e taxas hospitalares.

2.14 TAXA DE SALA DE POLISSONOGRAFIA

Visa cobrir despesas referentes à permanência em acomodação específica (de acordo com as especificações da RDC nº 50/2002, da ANVISA), recursos humanos, materiais, medicamentos, CPAP, se necessário, e equipamento polissonógrafo.

Regras:

- Todos os itens descritos na relação de “itens inclusos” referentes a diárias e taxas hospitalares.
- Equipamento polissonógrafo

Itens não inclusos:

- Todos os itens descritos na relação de “itens excluídos” referentes a diárias e taxas hospitalares.

2.15 TAXA DE EQUIPAMENTO CPAP/BIPAP

Taxa de respirador BIPAP/CPAP por dia, Taxa de respirador BIPAP/CPAP por hora e Taxa de respirador BIPAP/CPAP por uso.

Taxa destinada para a remuneração do uso do equipamento em apartamento e enfermaria quando clinicamente justificado.

Regras:

- A taxa do equipamento inclui todos os materiais reprocessáveis descartáveis ou não. Não cabe cobrança de materiais separadamente, somente a cobrança de taxa;

Não cabe cobrança da taxa em pacientes em acomodações UTI e SEMI UTI;

Itens inclusos:

- Todos os itens descritos na relação de “itens inclusos” referentes a diárias e taxas hospitalares.

Itens não inclusos:

- Todos os itens descritos na relação de “itens excluídos” referentes a diárias e taxas hospitalares.

2.16 TAXA PARA FOTOTERAPIA AMBULATORIAL

Esta taxa está prevista para atender pacientes em tratamento de doenças dermatológicas associado com 2.01.04.12-0 – Fototerapia com UVA (PUVA) (por sessão) ambulatorial.

Itens inclusos:

- Todos os itens descritos na relação de “itens inclusos” referentes a diárias e taxas hospitalares.

Itens não inclusos:

- Todos os itens descritos na relação de “itens exclusivos” referentes a diárias e taxas hospitalares.

2.17 TAXA DE ACOMPANHANTE

Taxa de refeição de acompanhante (almoço ou jantar), Taxa de refeição de acompanhante (café da manhã ou café da tarde) e Taxa de acompanhante em centro obstétrico.

Regras:

- Não cabe remuneração para atendimento de clientes não internados;
- Não poderá haver cobrança de refeições à parte, nos casos de cobrança com código de diária de acompanhante com refeição completa;
- Taxa de refeição para acompanhante em UTI habitual, cabendo a remuneração apenas em UTI humanizada;

2.18 TAXA DE SALA/SESSÃO DE INALAÇÃO/NEBULIZAÇÃO

Taxa destinada para realização do procedimento de inalação dentro ou fora de internação hospitalar e se refere a cada sessão do procedimento de acordo com a quantidade de sessões realizadas.

Itens incluídos:

- Todos os itens descritos na relação de “itens inclusos” referentes a diárias e taxas hospitalares.

SF 0,9%, independente do volume;

Água destilada, independente do volume;

Broncodilatadores inalatórios (bromidrato de fenoterol e brometo de ipratrópio).

Gases (ar comprimido, oxigênio e misturas);

Materiais descartáveis inerentes ao procedimento;

Itens não inclusos:

Todos os itens descritos na relação de “itens exclusivos” referentes a diárias e taxas hospitalares.

2.19 TAXAS DE CURATIVO AMBULATORIAL

Taxa por unidade de curativo grande, Taxa por unidade de curativo médio, Taxa por unidade de curativo pequeno, Taxa por unidade de curativo de queimados pequeno, médio e grande.

Itens incluídos:

- Todos os itens descritos na relação de “itens inclusos” referentes a diárias e taxas hospitalares.

SF 0,9%, independente do volume;

Gazes (qualquer quantidade);

Atadura de crepe/crepom;

Itens não inclusos:

Todos os itens descritos na relação de “itens exclusivos” referentes a diárias e taxas hospitalares.

Regras:

- Não cabe a cobrança item a item mais cobrança de taxas de sala apenas para a realização de curativos, sem outros procedimentos;
- A cobrança não se aplica para pacientes internados;

2.20 UTILIZAÇÃO DE BANDEJA PARA RETIRADA DE PONTOS

Taxa destinada a atender os procedimentos de retirada de pontos em ambiente ambulatorial.

Itens incluídos:

Bandeja;

Carro de curativos ou mesa auxiliar ou superfície fixa;

Lâmina de bisturi;

Gaze estéril ou não;

Frasco/ampola de Soro Fisiológico a 0,9%;

Saco plástico ou forro impermeável;

Agulha ou acessório de transferência;

Regras:

Taxa contempla a totalidade do procedimento, não sendo pertinente cobrança de insumos a parte;

Não pode ser cobrada concomitante com outras taxas;

Não cabe à cobrança item a item mais cobrança de TAXAS DE SALA;

Regra não se aplica para pacientes internados;

Itens não inclusos:

Todos os itens descritos na relação de “itens excluídos” referentes a diárias e taxas hospitalares.

5. GLOSSÁRIO

ANS – Agência Nacional de Saúde Suplementar

BRASÍNDICE – Guia Farmacêutico para consultas relacionadas a medicamentos, soluções e materiais hospitalares.

CBHPM – Classificação Brasileira Hierarquizada de Procedimentos Médicos

CO – Custo Operacional

DIÁRIAS – Ocupação de um leito de internação por qualquer período de tempo até no máximo 24 (vinte e quatro) horas.

DIRETRIZ – critérios estabelecidos para nortear uma liberação.

HEMOCOMPONENTES – São os produtos gerados em serviços de hemoterapia através de técnicas de centrifugação que permitem o fracionamento da bolsa de sangue total em concentrado de hemácias, concentrado de plaquetas, plasma fresco congelado e crioprecipitado.

HM – Honorário Médico

ÓRTESES – É um dispositivo externo, aplicado a um membro danificado do corpo humano, utilizado para modificar aspectos de funcionamento ou estrutura dos sistemas nervoso, muscular ou esquelético.

PLANO – É o produto registrado na ANS que a empresa (no caso de pessoa jurídica) ou indivíduo (no caso de pessoa física) contrata de uma operadora de saúde.

PRÓTESES – É o componente artificial que tem por finalidade suprir necessidades e funções de indivíduos sequelados por amputações, traumas ou deficiências físicas de nascença.

REMUNERAÇÃO – Retribuição por serviço ou favor prestado.

SADT – Serviço de Apoio Diagnóstico Terapêutico

SINGULAR – Termo usado para definir as Unimed que são constituídas, por médicos cooperados e que podem ter área de atuação em um ou mais municípios.

TABELA AMB 92 – Trata-se da relação de procedimentos médicos consolidados em uma tabela com edição em 1992

TABELA DE REFERÊNCIA – é a tabela utilizada para a efetivação do pagamento do reembolso ao usuário, nos casos exclusivos de urgência ou emergência, quando não for comprovadamente possível a utilização de serviços próprios, contratados ou credenciados pelo Sistema Unimed, também é utilizada como base de cálculo para os planos co-participativos.

TABELA SIMPRO – Referencial de preços de medicamentos e produtos para a saúde.

TAXA DE SALA – É o custo do espaço físico e acomodação para o paciente.

TUSS – Terminologia Unificada da Saúde Suplementar

UCO – Unidade de Custo Operacional

URGÊNCIA – Casos resultantes de acidentes pessoais (por exemplo, uma fratura causada por uma queda) ou de complicações na gravidez.

EMERGÊNCIA – Casos em que há risco imediato de morte ou de lesões irreparáveis para o paciente. Por exemplo, um infarto do coração.

Guarulhos, _____ de _____ de 20____.

Horário: ____:____

Local: _____

UNIMED DE GUARULHOS
Dr. Francisco Seiidi Nishi
Diretor Presidente

UNIMED DE GUARULHOS
Dr. Claudio Bazzo
Diretor de Relações Associativas

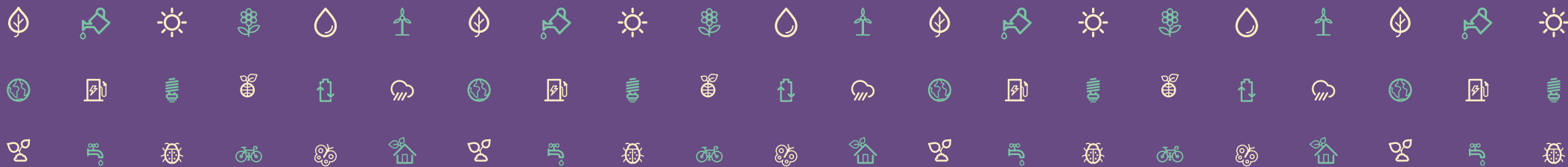

www.unimedguarulhos.coop.br
Central de Relacionamento com o Cliente:
0800 770 2500

Avenida Paulo Faccini, nº 900
Jardim Barbosa - Guarulhos - SP



somoscoop

ANS - Nº 333051

V003.05.2023