

FIQUE POR DENTRO!



DESCARREGOU ou (DES)GRAMPEOU?



Apesar de pequenos, os grampos se transformam em um grande problema para o meio ambiente, já que a decomposição do metal é extremamente lenta e o volume desses itens acaba sendo bem grande.

Para ajudar na correta destinação de grampos, pilhas e baterias descarregadas, a Unimed Franca e o SJHM possuem locais específicos para descarte. O material recolhido é enviado à Fundação Allan Kardec, que utiliza para a revenda e captação de recursos.

PARA ONDE LEVAR AS PILHAS E BATERIAS:

NO SJHM: PRÓXIMO AO ALMOXARIFADO;
NA OPERADORA: PRÓXIMO AO RELÓGIO DE PONTO;
NO CMU: PRÓXIMO AO RELÓGIO DE PONTO;
NO ESPAÇO VIVER BEM: PRÓXIMO À ENTRADA DE AMBULÂNCIA;

ONDE LEVAR OS COLETORES DE GRAMPOS:

NO SJHM: NO ADMINISTRATIVO (NOVO PRÉDIO ANEXO) E NO ALMOXARIFADO;
NA OPERADORA: PRÓXIMO AO SETOR DE APOIO.
NO CMU: ENCAMINHE POR MALOTE À EDUCAÇÃO CORPORATIVA (A/C DAMIANÉ);

Auditoria Externa: ONA e Qmentum

Entre os dias 08 e 17 de agosto teremos dois processos de auditoria externa no SJHM, no Espaço Viver Bem e na Unilar. **Confira as datas:**



ONA:

SJHM	08 E 09/08	HÍBRIDO
ESPAÇO VIVER BEM	10/08	PRESENCIAL
UNILAR	11/08	PRESENCIAL



QMENTUM:

SJHM	15 E 16/08
ESPAÇO VIVER BEM	17/08
UNILAR	17/08

INOVAÇÃO

Fluxo digital de Contratos Pessoa Física

Implantado desde 16/05/2023 o fluxo de envio ao cadastro e armazenamento dos contratos Pessoa Física via Neutron.

A ideia da implantação surgiu dentro do projeto Elos e partiu da nossa colega Elisângela, do setor Comercial.

A visão de melhoria contínua e parceria entre os setores Comercial, Loja de Vendas e Cadastro possibilitou

a implementação desse fluxo com a colaboração dos setores de Inovação e GI, diminuindo o número de impressões nos setores, a movimentação e a conferência de protocolos de entrega. O novo processo também garantiu maior rastreabilidade e segurança.

Parabéns às colegas que foram essenciais para o sucesso dessa implantação: Daiana (Cadastro), Elisa (Cadastro), Elisângela (Comercial), Jacqueline (Cadastro), Karina (Loja de Vendas), Luana (Cadastro), Priscila (Comercial), Sandra (Loja de Vendas), Vanessa (Comercial), Verônica (Loja de Vendas).



Educação Corporativa



Agenda SESCOOP:

Inteligência Emocional Aplicada ao Trabalho	11/07	14h - 15h
Global Reporting Initiative	06 e 07/07	13h - 17h
Trabalho Sob Pressão	26 e 27/07	13h - 17h

Curso de Libras Intermediário:

Indicado para quem possui o curso de Libras Básico.

Inscrições podem ser feitas diretamente no setor de Educação:
viviana.bettarello@sjh.com.br ou damiane.lima@sjh.com.br. Ramal 7617.

Agenda FESP:

Curso Seletividade Nutricional – Inscrições até 11/08	24/08 a 19/10	9h - 12h
Curso Avaliador VB – MAPP e proposta terapêutica ABA – Inscrições até 31/07	10/08 a 26/10	14h - 17h

Time de Cuidados Paliativos

A quarta palestra do programa Time de Cuidados Paliativos será realizada no dia 19 de julho, às 11 horas, no anfiteatro do SJHM. O tema do encontro será “abordagem da dispneia”, com os médicos Rodolfo Moraes e Rogério Volpe.

Os temas anteriores estão na Plataforma. Participe e divulgue para suas equipes.

Tem gente nova por aqui!



ESPAÇO GESTÃO DE PESSOAS



ANA JULIA DE CASSIA
RECEPCIONISTA -
LAB ANALISES CLINICAS



ANA PAULA SILVA
RECEPCIONISTA -
RECEPCAO CENTRAL/
INTERNAÇÃO



ANA PAULA SABATINE
TECNICO DE
ENFERMAGEM - ALA 5



AURELIA
ASSISTENTE ADM.
RECEPCAO CMU



CINTIA SULINO GOMES
FISIOTERAPEUTA
FISIOTERAPIA HOSPITALAR



CRISTIAINE R GIMENES SOUZA
TECNICO DE
ENFERMAGEM - ALA 5



DANIELI MOREIRA
TECNICO DE
ENFERMAGEM -
MATERNIDADE



DENISE AP DE OLIVEIRA
TECNICO DE
ENFERMAGEM - CENTRAL
MAT. ESTERILIZADO

ESPAÇO GESTÃO DE PESSOAS



ELOA HONORIO PENHA
APRENDIZ - RECEPÇÃO CDI



ESTER NERES
DESIGNER GRÁFICO -
MARKETING



FLAVIA MEDEIROS
CAMAREIRA - HOTELARIA



GABRIELA COSTA RIBEIRO
RECEPCIONISTA - LAB
ANALISES CLINICAS



GABRIELI APARECIDA
TECNICO DE FARMACIA
FARMACIA E LOGISTICA (UI)



GLEICE APARECIDA GOMES
TECNICO DE ENFERMAGEM
ALA 5



ISABELA LIMA LEAL
FISIOTERAPEUTA -
FISIOTERAPIA CLINICA



JOYCE RODRIGUES
TECNICO DE ENFERMAGEM
ALA 5



JULIANA SANDIN
FISIOTERAPEUTA -
FISIOTERAPIA HOSPITALAR



KARINA PIROZZI
TECNICO DE ENFERMAGEM
ALA 5



KATIUCIA ANDRADE
RECEPCIONISTA -
RECEPCAO UTI/QUI/
INTERNAÇÃO



LAVINIA OLIVEIRA FERREIRA
TECNICO DE ENFERMAGEM
MATERNIDADE



MARIA EDUARDA DIAS
APRENDIZ - LAB
ANALISES CLINICAS



MARIA PAULA TREVISANI
TECNICO DE ENFERMAGEM
CENTRO CIRURGICO



MARINA NEVES
APLICADOR ABA
AMBULATORIO ADA



MONICA PEREIRA
TECNICO DE ENFERMAGEM
UNILAR



NATALIA LORRANY SILVA
TECNICO DE ENFERMAGEM
CENTRO CIRURGICO



RAFAEL DOS SANTOS
TECNICO DE ENFERMAGEM
ALA 5



RAQUEL MOREIRA
RECEPCIONISTA
LAB ANALISES CLINICAS



RENARITA PIMENTA SOUZA
RECEPCIONISTA - RECEPÇÃO
CENTRAL/INTERNAÇÃO



SABRINA ROSA RODRIGUES
TECNICO DE
ENFERMAGEM - CENTRO
CIRURGICO



TARCELISA TALITA
TECNICO DE ENFERMAGEM
UNIDADE DE EMERGENCIA



VITORIA ALVES MEDRADO
TECNICO DE ENFERMAGEM
- UNID. DE ENFERMAGEM
ALA 2



VITORIA ASSIS
ASSISTENTE FINANCEIRO -
FINANCEIRO



WILLIAN MIRANDA
TECNICO DE
ENFERMAGEM - CENTRO
CIRURGICO



**Boas-vindas aos
novos colaboradores!**

Nova parceria com AEC Castelinho

Fechamos uma **nova parceria com o AEC Castelinho**, com desconto para todos os colaboradores Unimed Franca e SJHM, com possibilidade de desconto em folha (análise prévia realizada pelo Departamento Pessoal).

A nova parceria inclui uso das dependências do clube, como piscinas, sauna, campo de futebol, quadra de beach tênis e Happy Hour toda sexta-feira, sem taxas para entrar.

O plano não inclui o uso da academia e qualquer outra atividade ou modalidade em que sejam ou venham a ser previstas contrapartida e/ou taxas, com pagamento à parte.

Conheça os planos disponíveis:

Adesão Plano Individual:	Valor Mensal:
R\$250,00	R\$130,00
Adesão Plano Familiar:	Valor Mensal:
R\$500,00	R\$220,00

Para adquirir ou saber mais sobre a parceria, entre em contato com o Clube pelo **WhatsApp (16) 99998-6751** ou telefone fixo **(16) 3707-4800**, informe que você é colaborador da Unimed Franca ou São Joaquim Hospital e Maternidade e o seu interesse em se tornar associado.

ANIVERSARIANTES
DO

MÊS

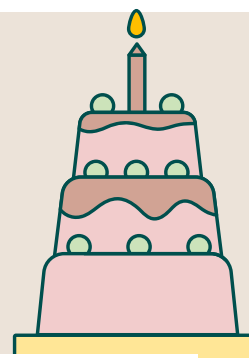

ANIVERSARIANTES
DO

MÊS

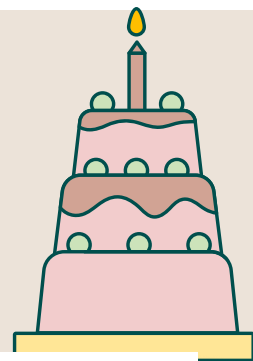

Informativo técnico da Unimed Franca e São Joaquim Hospital e Maternidade

Edição: Equipe de Comunicação e Marketing | Diretoria de Desenvolvimento de Mercado

Contato: (16) 3711-6767 | marketing@unimedfranca.com.br

ANS - Nº 354783

Diretor Técnico: Dr. Daniel Martiniano Haber | CRM 116782

Diretor Técnico: Dr. Paulo Sérgio Faleiros | CRM 24.033