

# Unimed do Estado de São Paulo

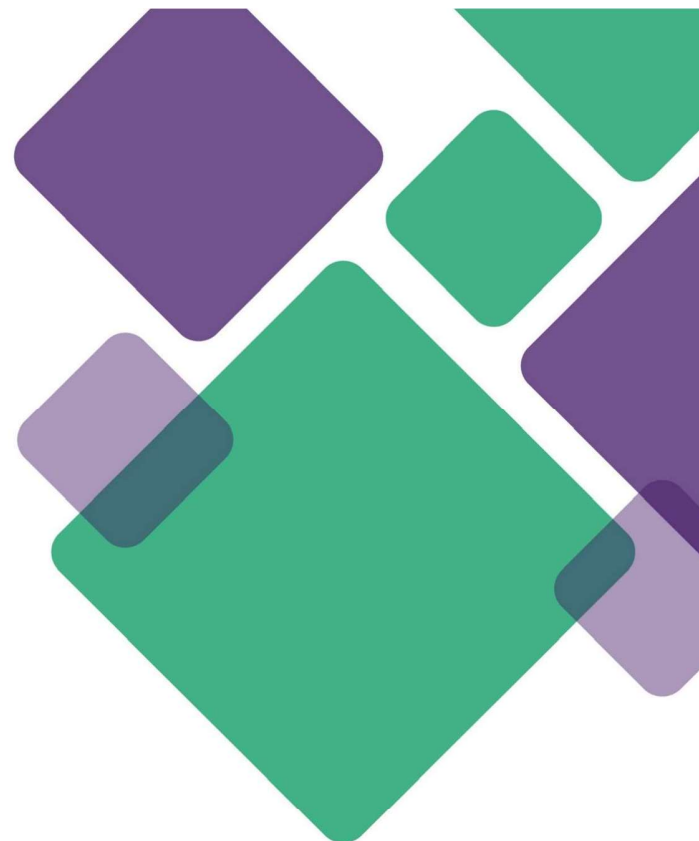

## Índices

### Referente o Mês

- Março/2022

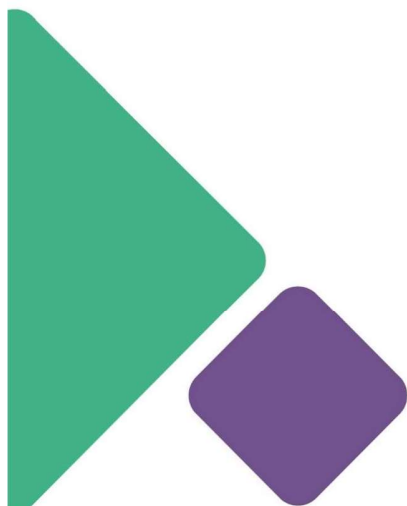

CUIDAR DE VOCÊ. ESSE É O PLANO



**Mês Base dos Índices**  
**março-22**

**NORMA DERIVADA 11**

**ILC - Índice de Liquidez Corrente:** Mostra a relação entre os ativos conversíveis em dinheiro no curto prazo e as dívidas de curto

<b>ILC - Índice de Liquidez Corrente</b>	$\frac{\text{Ativo Circulante}}{\text{Passivo Circulante}}$	=	<b>2,3</b>
--	---	---	------------

**ISL- Índice de Suficiência de Lastro:**

<b>ISL- Índice de Suficiência de Lastro</b>	$\frac{\text{Total de Ativos Garantidores (Lastro)}}{\text{Total Provisões Técnicas - Exigência de (Lastro)}}$	=	<b>145,12%</b>
---	--	---	----------------

**IMS- Índice de Margem de Solvência:**

<b>IMS- Índice de Margem de Solvência</b>	$\frac{\text{Patrimônio Líquido Ajustado}}{\text{Margem de Solvência Exigida no Mês}}$	=	<b>279,7%</b>
---	--	---	---------------

**ICA- Índice Combinado Ampliado:**

<b>ICA- Índice Combinado Ampliado</b>	$\frac{\text{Eventos indenizáveis Líquido (Ajuste corresponsabilidade) + Despesas Administrativa + Comissões}}{\text{Receitas Operações Assist.Saúde (Ajuste Corresponsabilidade) - Tributos Diretos + Receita Financeira - Desp. Financeira}}$	=	<b>94%</b>
---------------------------------------	---	---	------------

**MRL - Margem de Resultado Líquido:** Mostra a relação entre o resultado líquido e o total das receitas com operação de planos de saúde

<b>MRL - Margem de Resultado Líquido =</b>	$\frac{\text{Receitas (-) Despesas (-) Impostos e Participações sobre o Lucro}}{\text{Contraprestações Efetivas (+) CCT (-) CCA}}$	=	<b>4,5%</b>
--	--	---	-------------

**IEG - Índice de Endividamento Geral:**

<b>IEG - Índice de Endividamento Geral</b>	$\frac{\text{Passivo Circulante + Passivo não Circulante}}{\text{Ativo}}$	=	<b>42,2%</b>
--	---	---	--------------

**ISV - Índice de Suficiência de Vínculo:**

<b>ISV - Índice de Suficiência de Vínculo</b>	$\frac{\text{Total de Ativos Garantidores (Vínculo)}}{\text{Total Provisões Técnicas - Exigência de (Vínculo)}}$	=	<b>128,1%</b>
---	--	---	---------------



CUIDAR DE VOCÊ. ESSE É O PLANO



 [instagram.com/unimed.fesp](https://www.instagram.com/unimed.fesp)

 [facebook.com/unimedfesp](https://www.facebook.com/unimedfesp)

 [linkedin.com/company/unimedfesp](https://www.linkedin.com/company/unimedfesp)