

ANS - nº 354295



Celebrando o desenvolvimento

Hospital Unimed Chapecó completa 23 anos de história. **p. 08**



RESIDENCIAL

la vie

50% vendido no lançamento.

Geração de energia solar
com painéis fotovoltaico

Edifício 100% residencial

Todos os apartamentos
de frente para a rua

Fachada envidraçada

Construtora
catarinense



MAIS VIDA
POR M²



Visite os
apartamentos
decorados.



lavie

Farmácia
(Panvel)

Escola
(Adventista)

Garanta já o seu.



residência
lavie

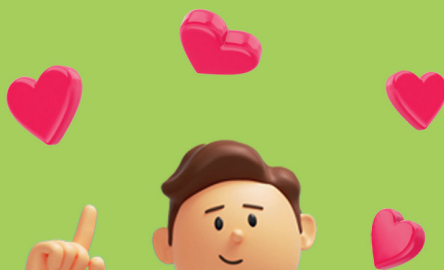

**NAPS agora
chama-se:**

Unimed

Personal

Chapecó

Com o Plano Personal Unimed,
você e sua família garantem
um cuidado mais próximo com
um médico e uma equipe
multiprofissional exclusiva
que conhecerá todo seu
histórico de saúde.

Totalmente focado em você.

Quem cuida de perto,
cuida melhor.

- ♥ Atendimento personalizado.
- ♥ Médico exclusivo para sua família.
- ♥ Unidade especial para atendimento.
- ♥ Equipe multiprofissional.

Unimed 
Chapecó

 Rua Barão do Rio Branco, 60E
Esquina com Av. General Osório

Contrate agora
(49) 3361-1818

É tempo de celebrar

Fundado em dezembro de 1998, o Hospital Unimed Chapecó transformou o setor médico-hospitalar de Chapecó e região com qualidade, excelência e profissionalismo. Hoje, com 23 anos de história recém-completos, nos tornamos referência nacional em saúde, estrutura e atendimento, reforçando a sinceridade e a efetividade do que nos trouxe até aqui: o desejo constante de evoluir.

Neste contexto, a edição que marca o aniversário do Complexo Unimed Chapecó relembra desafios, conquistas e avanços marcantes, sublinhando a integridade e a magnitude de nossa equipe, estrutura e abrangência tecnológica.

Princípio essencial à Unimed Chapecó, o fornecimento de cuidados completos e qualificados também pauta a apresentação da Unimed Personal, plano que passou a contar com um núcleo de atendimento no município de Pinhalzinho e recebe atenção exclusiva em nossa reportagem especial.

Fazendo jus ao comprometimento que dedicamos ao bem-estar e à qualidade de vida da comunidade ao longo das últimas décadas, os assuntos que selecionamos para compor a revista Vida Mais neste bimestre abordam as ações desenvolvidas pelo Núcleo de Governança Corporativa da Unimed Chapecó em prol da segurança de nossos usuários, a importância do diagnóstico precoce na detecção de doenças, procedimentos médicos marcantes para a instituição e muito mais.

Além disso, você poderá manter-se informado acerca de ações internas, hábitos saudáveis e pautas relacionadas. Confira também as atualizações do guia médico de prestadores.

Boa leitura!

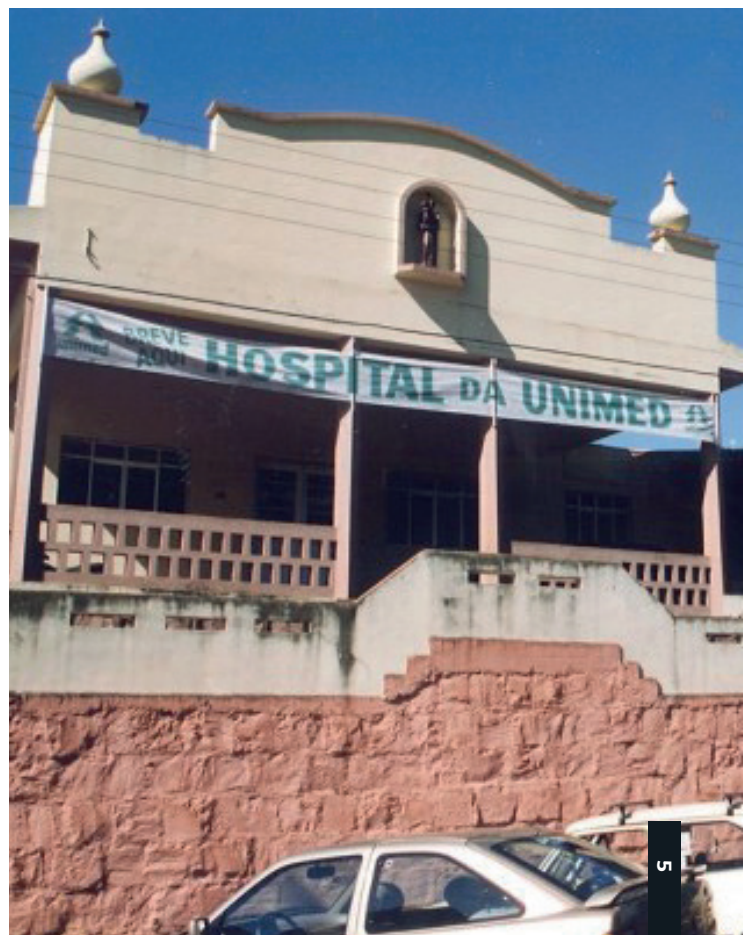

Sumário

05 / Editorial

Hospital Unimed Chapecó celebra novo ciclo com os olhos no futuro.

07 / Interatividade

Confira os depoimentos de pessoas que fazem parte da história da Unimed Chapecó.

08 / Capa

Hospital Unimed Chapecó completa 23 anos de história.

14 / Especial

Unimed Personal propõe atendimento integrado a beneficiários.

18 / Institucional

Projetos, novidades e mais: confira os últimos acontecimentos na Unimed Chapecó.

26 / Artigo

Cólica renal: como identificar, tratar e prevenir.

28 / Guia Médico

Telefones e endereços dos prestadores de serviços hospitalares e emergência.

PRESIDENTE

DR. JOSÉ PEGORARO FORESTI

CONSELHO EDITORIAL

MARCOS BEDIN

MARGARIDA WINCKLER

MARI CASSOL

MARISTELA BONGIOVANNI

NEIDA BORGHARDT

ROVANI J. RINALDI CAMARGO

PROJETO GRÁFICO E EDITORAÇÃO

AGÊNCIA T12.

JORNALISTA RESPONSÁVEL

JOÃO FERNANDO LUCAS / MTE 02454/SC

COLABORADOR

MB COMUNICAÇÃO

IMPRESSÃO

ARCUS INDÚSTRIA GRÁFICA



COOPERATIVA UNIMED CHAPECÓ

AV. PORTO ALEGRE, 132D – CENTRO

(49) 3361-1800

 @UNIMED.CHAPECO

 @UNIMED.CHAPECO



ESPAÇO INTERATIVO

Gostaria de elogiar o atendimento prestado na Unimed Chapecó pelos colaboradores Volnete Rodrigues, Cristian Marin, Cleci Dalberto, Paula Gregório e demais membros da equipe do Pronto Atendimento. Tenho uma doença autoimune e há três anos preciso comparecer à Unimed para atendimento com muita frequência. No momento, fiz uma cirurgia de colectomia total e necessito de troca de bolsas de colostomia.

O atendimento destes profissionais é de excelência. Além do conhecimento técnico, destaco a dedicação e o carinho com que sou atendida. Colaboradores com esta qualificação e empenho fazem a diferença em nossas vidas. Obrigada.

Marina Mazzutti Macedo e Família

Agradecimentos ao 4º andar e PA (setor Covid). Para todos que trabalham no combate à Covid-19, nossos sinceros agradecimentos pelos cuidados recebidos. Seremos eternamente gratos pelo amor, empatia, respeito, dedicação e educação com que fomos tratados.

Desejamos que vocês permaneçam com muita saúde e disposição para levar adiante tanta esperança aos que necessitarem de auxílio. Somos gratos a todos, por cada detalhe e preocupação.

Anacleto Baldissera e Noives Baldissera

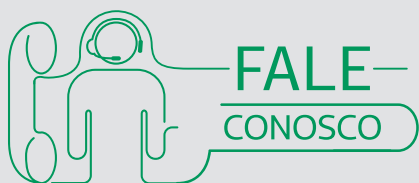

Você pode entrar em contato e interagir com a **Unimed Chapecó** através dos nossos canais de atendimento. Esperamos sua opinião para melhorar ainda mais.

Call center: **0800 644 1800**



Celebrando o desenvolvimento

Hospital Unimed Chapecó completa 23 anos de história

Fundado com o objetivo de prestar atendimento médico-hospitalar de qualidade à população de Chapecó e região, o Hospital Unimed Chapecó completa 23 anos em dezembro de 2021. Com duas décadas de história, a organização coleciona marcos, desafios e avanços memoráveis, além de fazer parte ativa da vida de milhares de cooperados, colaboradores e beneficiários.

Referência nacional

Movido pelo objetivo de assegurar maior qualidade de vida à população de Chapecó e região, o Hospital Unimed Chapecó tornou-se conhecido por sua qualidade e excelência, conquistando respaldo regional, estadual e até mesmo nacional. Parte do corpo de fundação do Hospital, o médico anestesiológico Dr. Marcos Tadeu Cury lembra os primeiros passos do empreendimento, frisando sua evolução: “Fui coordenador médico das primeiras mudanças do Hospital Santo Antônio para o Hospital Unimed Chapecó. Desde a inauguração, em dezembro de 1998, a evolução foi considerável, gigan-

tesca, tanto estrutural como na tecnologia. Tudo isso gerou novos serviços, criando um atendimento cada vez mais especializado, proporcionando à população uma qualidade de vida muito maior”, pontua.

Alinhado às principais tendências do setor de saúde, a instituição celebrou um novo marco em outubro de 2019, quando inaugurou sua estrutura mais recente. O Hospital, com 13 mil metros quadrados de área construída, é tido como um dos centros médicos mais modernos do Sul do país.

Planejado de acordo com os principais avanços tecnológicos do setor, o novo Hospital Unimed Cha-

UMA VIAGEM AO PASSADO

Relembre os acontecimentos que antecederam a fundação do Hospital Unimed Chapecó.

1993

A Unimed Chapecó passa a trilhar um futuro promissor na cidade, **firmando contratos com 65 empresas, atendendo 11 mil clientes** e abrangendo outros nove municípios do Oeste de Santa Catarina.



Foto: Victorino Biázio Zolet

1992

Concebida a partir da união de **86 médicos sócios-fundadores**, a Unimed Chapecó (Cooperativa de Trabalho Médico da Região Oeste Catarinense) surge com o objetivo de transformar o setor de saúde em Chapecó e região.



1996

A Unimed Chapecó adquire a estrutura da antiga **Fundação Hospitalar e Assistencial Santo Antônio (FHASA)**.

pecó contou com mais de R\$100 milhões investidos, aliando automação, inovação e sustentabilidade. Além disso, o empreendimento viabiliza comodidade e atenção integral a colaboradores e beneficiários, acolhendo pacientes e profissionais através de espaços sistematizados, acessíveis e convidativos.

Hoje, o Hospital Unimed Chapecó oferece 75 leitos projetados e decorados exclusivamente para proporcionar bem-estar, assistência, segurança e qualidade no atendimento. Beneficiária há mais de dez anos, Luiza Neves* compartilha sua experiência durante a estadia na instituição: “Meu pai é idoso, fra-

turou o fêmur e teve complicações devido a um quadro de osteoporose. Ele precisou ficar internado no Hospital Unimed por dois meses, e eu o acompanhei neste período. O Hospital tem uma estrutura que proporciona conforto e acolhimento aos pacientes. Ficamos tranquilos, pois recebemos todo o apoio de que precisávamos naquele momento difícil”, conta.

Referência nacional em atendimento médico-hospitalar, o Hospital Unimed Chapecó é acreditado com as certificações ONA Nível 3 e Qmentum International Diamond – marcos de excelência internacionalmente reconhecidos pelo setor.

Planejado de acordo com os principais avanços tecnológicos do setor, o novo Hospital Unimed Chapecó contou com mais de R\$ 100 milhões investidos

*O nome do paciente entrevistado foi preservado.

1997

Iniciam-se as obras de ampliação e reforma da estrutura recém-adquirida.

O projeto inicial, que possuía 650 metros quadrados, passa a 4.750 metros quadrados.



Foto: MB Comunicação



Foto: MB Comunicação

1998

O Hospital Unimed Chapecó é inaugurado em **05 de dezembro de 1998**, iniciando suas atividades com a aspiração de transformar a história da assistência médico-hospitalar da região.

Movido por pessoas

Muito mais que uma estrutura planejada e amplamente tecnológica, o Hospital Unimed Chapecó preocupa-se com a humanização do atendimento e ambiente hospitalar. Composta por colaboradores cautelosamente treinados, a equipe do Hospital busca, além de proporcionar atenção e carinho aos seus pacientes, valorizar o conhecimento técnico e o crescimento profissional.

Enfermeira Nefrologista e Intensivista, Paola Braz de Abreu fez parte da equipe do Hospital Unimed Chapecó por um período de dois anos: “Passamos por muitos treinamentos que nos transformaram em pessoas melhores, profissionais mais zelosos e cuidadosos, sendo que todo esse aprendizado tem impacto direto na segurança do paciente, promovendo competência técnica, humanizando o cuidado e o zelo pela vida de todos”, recorda.

Atualmente, o Complexo Unimed conta com mais de 900 co-

laboradores capacitados – corpo que faz a diferença na recuperação de pacientes como o pai de Luiza: “Meu pai contou com uma equipe de quatro profissionais: cirurgião, fisioterapeuta, fonoaudióloga e nutricionista, além de todos os enfermeiros envolvidos. Isso influenciou no tratamento de maneira muito positiva, permitindo que ele fosse para casa mais cedo e se recuperasse mais rápido. Além disso, a equipe se mostrou muito preocupada após a alta, entrando em contato conosco frequentemente para saber como meu pai está”, compartilha.

Responsável por proporcionar cuidado especializado a pacientes de 25 municípios do Sul, a equipe do Hospital Unimed visa a evolução e o crescimento conjuntos: “A Unimed Chapecó me proporcionou, além de uma liderança humanizada, um ambiente acolhedor, uma experiência única. Aprendi a valorizar o cuidado, as pessoas. Conheci pessoas que me incentivaram, valorizaram meu trabalho, que me desenvolveram pro-

fissionalmente”, partilha Paola.

Para Dr. Marcos, a infraestrutura da instituição garante ambientes propícios ao amadurecimento profissional: “O Hospital Unimed proporciona para nós anesthesiologistas um ambiente de excelência, onde podemos desenvolver um trabalho no nível dos grandes centros médicos de nosso país”, complementa.

**Atualmente,
o Complexo
Unimed
conta com
mais de 1300
colaboradores
capacitados.**



Estrutura Completa

O HOSPITAL UNIMED CHAPECÓ DISPÕE DE RECURSOS PRÓPRIOS QUE FACILITAM E FAVORECEM A EXPERIÊNCIA DE SEUS BENEFICIÁRIOS.

- * Laboratório de Análises Clínicas
- * **Unimagem – Centro de Diagnóstico por Imagem**
- * CDDS – Centro de Diagnóstico dos Distúrbios do Sono
- * **Centro Cardioneurovascular**
- * Centro de Oncologia
- * **Serviço de Nutrição e Dietética**
- * Medicina Preventiva
- * **Fisioterapia Unimed**
- * Transporte
- * **Medicina Ocupacional**

Os impactos da pandemia

Reconhecidos e oficializados em março de 2020, os primeiros casos de Covid-19 no Brasil requisitaram mudanças significativas ao setor médico-hospitalar. No Hospital Unimed Chapecó, não foi diferente. Implantada em 21 de março de 2020, a UTI Covid foi inaugurada com 10 leitos. No ápice da pandemia, em março de 2021, a estrutura chegou a atender 36 pacientes simultaneamente.

Médico anestesiológista e plantonista na UTI Covid do Hospital Unimed Chapecó, Dr. Fernando Henrique Machado dedicou-se inteiramente ao tratamento de pacientes contaminados pelo coronavírus: “Atendemos pacientes de todo o estado e de estados vizinhos”, comenta.

Composta por dezenas de profissionais e colaboradores, a equipe responsável pela UTI Covid da instituição foi extensamente orientada: “Vivenciei a equipe trabalhando com dedicação ímpar para providenciar o melhor cuidado disponível, vi pessoas aprendendo e utilizando habilidades com as quais não estavam habituadas numa situação pré-pandemia, com um esforço memorável para prestar o melhor atendimento possível. Graças a este esmero na atenção ao próximo, as nossas UTIs tiveram um desempenho fantástico, que as colocou como uma das menores taxas de mortalidade de toda a nação”, relembra Dr. Fernando.

Para o Dr. Geraldo Cordova, médico nefrologista e Diretor Corporativo do Hospital, as adaptações operacionais fizeram a diferença ao longo do enfrentamento da pandemia: “Operacionalmente, o Hospital separou totalmente o atendimento dos pacientes com Covid-19, desde o pronto atendimento, e a infraestrutura disponibilizada contribuiu muito para os excelentes resultados que tivemos na evolução destes pacientes”, pontua.

De olho no futuro

Movido pelo progresso e fortalecimento constantes, o Complexo Unimed Chapecó projeta um futuro brilhante a partir dos princípios que guiam a instituição há mais de duas décadas. “No momento, a Unimed Chapecó está realizando o planejamento estratégico para os próximos cinco anos, com investimentos em novas estruturas e ampliações no atual Hospital”, anuncia Dr. Geraldo.

Incentivado pelo suporte e pela confiança de uma equipe altamente mobilizada, o Hospital Unimed Chapecó vislumbra as próximas décadas com esperança, revigorando o desejo de continuar fazendo o que trouxe a instituição até aqui: cuidar com excelência, ética e profissionalismo.



Vem aí, mais um Hospital Unimed

Mais saúde na grande Efapi

A Unimed Chapecó construirá um novo hospital no bairro Efapi, em Chapecó. **Em fase de projeto, a estrutura conta com área inicial estimada em mais de 14 mil metros quadrados.**

Adquirido há mais de seis anos, o terreno que comportará o Hospital Unimed Efapi está localizado às margens da rodovia Chapecó-Guatambu, junto ao acesso do campus da Universidade Federal Fronteira Sul (UFFS). A ampliação do serviço hospitalar da Cooperativa Unimed, prevista em seu planejamento, reforça o compromisso da mesma para com a saúde e qualidade de vida da comunidade regional.



NAPS AGORA CHAMA-SE *Unimed Personal*

**Com núcleos de atendimento
em Chapecó e Pinhalzinho,
Unimed Personal propõe
atendimento integrado a
beneficiários**



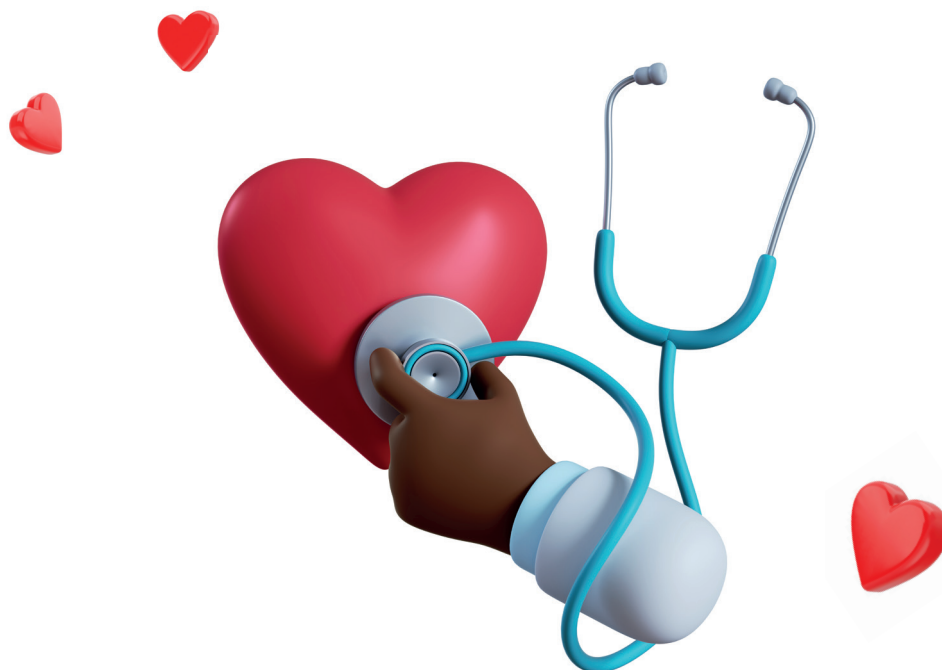

“Um médico para chamar de seu!” é muito mais do que um slogan para a Unimed Chapecó. É um modelo que busca proporcionar um atendimento cada vez mais próximo do paciente, criando vínculos e acompanhamento ao longo da vida e não apenas em situações pontuais. O diferencial está, justamente, na promoção da saúde e na prevenção de doenças, ao invés de apenas o tratamento de enfermidades. Como estratégia para enfatizar esse posicionamento a cooperativa médica alterou o nome do Núcleo de Atendimento Personalizado à Saúde (NAPS) – localizado na Rua Barão do Rio Branco nº 460 – E, esquina com a Rua General Osório – para Unimed Personal Chapecó.

De acordo com a enfermeira coordenadora do Unimed Personal, Fabiele Farina, esse reposicionamento de marca reforça aos pacientes desse plano de saúde específico que possuem um atendimento diferenciado. “A atenção está voltada ao beneficiário e sua família, com o acompanhamento de uma equipe multiprofissional que cuida de todos de maneira integral, resolutiva e ao longo do tempo”, explica. Fabiele lembra que por muitos anos foi utilizada a denominação de NAPS para a estrutura na qual são

Além de maior integridade e proximidade, a equipe completa da Unimed Personal viabiliza a prestação de inúmeros serviços de saúde qualificados, incluindo:

- * Consulta médica com um médico de referência;
- * Consulta de enfermagem com enfermeiros de referência;
- * Atendimento ginecológico e obstétrico especializado (pré-natal, puerpério, encaixes);
- * Telemonitoramento de pacientes em condições crônicas de saúde;
- * Verificação de sinais vitais (temperatura, frequência cardíaca, frequência respiratória, pressão arterial e pulso);
- * Rastreamento para prevenção de câncer de mama;
- * Coleta de exame preventivo e rastreamento para prevenção de câncer do colo do útero;
- * Realização de eletrocardiograma;
- * Administração de medicamentos prescritos pelo médico de referência da Unimed Personal;
- * Prevenção, busca ativa, diagnóstico, tratamento e acompanhamento de doenças pela equipe médica e de enfermagem.

realizados os atendimentos aos pacientes do plano de saúde Unimed Personal, mas para enaltecer a percepção de valor dessa prestação de serviço optou-se agora em utilizar a mesma nomenclatura para ambos.

O Unimed Personal é baseado nos planos de saúde mais bem-sucedidos da Europa. Conta com médicos especialistas em saúde da família que acompanham o paciente e seus familiares ao longo da vida, buscam conhecer o estado de saúde de cada um, monitoram as doenças crônicas e procuram com o auxílio de uma equipe multiprofissional altamente qualificada as melhores soluções e tratamentos. “Importante ressaltar que essa atualização no nome não afeta os serviços prestados aos clientes, pelo contrário visa destacar sua importância e o atendimento diferenciado que o plano oferece aos seus clientes”, comenta o coordenador do Unimed Personal e médico da família Dr. Juliano Brustolin.



“A atenção está voltada ao beneficiário e sua família, com o acompanhamento de uma equipe multiprofissional que cuida de todos de maneira integral.”



Unimed Personal ganha unidade de atendimento em Pinhalzinho

Agora, beneficiários do Plano Personal podem ser atendidos também no município de Pinhalzinho (SC). A nova unidade, equipada para prestar os mesmos serviços do núcleo de atendimento chapecoense, está preparada para proporcionar mais saúde e bem-estar à população da região.

Fale com a Unimed Personal

 **(49) 3361-1800 (Opção 18)**

 **(49) 3361-1807**

Av. Porto Alegre, 788E, Centro
(ao lado da Rádio Nova FM)
agendamento@unimedchapeco.coop.br



*O nome do paciente entrevistado foi preservado.

Como utilizar a Unimed Personal?

1

Agendamento

Percebeu algo fora do comum? É só entrar em contato com a Unimed Personal e agendar uma consulta com seu médico de referência.

2

Atendimento

No dia agendado, é só comparecer para o atendimento com seu médico de referência, responsável direto por gerenciar a sua saúde.

3

Encaminhamento

Caso necessário, seu médico irá encaminhá-lo a um dos especialistas da Unimed Chapecó para um diagnóstico mais preciso.

4

Agendamento

É de extrema importância retornar na consulta após realização dos exames solicitados pelo seu médico, para obter seu diagnóstico correto e se necessário dar início ao tratamento.



Agende sua consulta!

 (49) 3361-1800 (Opção 05)
 (49) 3361-1815
agendamentonaps@unimedchapeco.coop.br

Horários de atendimento Unimed Personal Chapecó:

Segundas e Quintas:
Das 8h às 12h e das 13h15 às 20h.

Terças, Quartas e Sextas:
Das 8h às 12h e das 13h15 às 17h45.

Sábados: das 8h às 12h.

Compliance: mais ética e transparência para você

Conheça as ações desenvolvidas pelo Núcleo de Governança Corporativa da Unimed Chapecó

Antes de comprar um produto ou contratar um serviço, você observa se a empresa tem condutas transparentes? A postura é condizente com as regulamentações do setor em que atua? A prestação de serviço lhe transmite segurança? Você fica atento à maneira como coletam seus dados pessoais? Tem a garantia do sigilo de suas informações? Esses questionamentos são cada vez mais necessários em função dos casos de vazamentos coletivos de dados.

A prevenção é a melhor atitude se tratando de saúde, de decisões pessoais e da gestão empresarial. Por isso, no mundo dos negócios, a aplicação dos conceitos de governança corporativa visa a transparência, a ética e a sustentabilidade. Neste contexto, a Unimed Chapecó estruturou sua área de compliance e iniciou o processo de adequação à Lei Geral de Proteção de Dados (LGPD), a fim de proporcionar maior segurança e proteção dos dados para seus clientes e partes relacionadas. Na tradução literal, a palavra “compliance” significa “estar em conformidade” com diretrizes, normas e regulamentações do setor. Este conceito pode estar associado a duas vertentes: questões regulatórias e integridade. Isso engloba seguir um código de ética e conduta, além de incentivar esta cultura na instituição.

Para o cirurgião vascular e Diretor

Hospitalar da Unimed Chapecó, Dr. Mário Goto, estar em compliance fortalece a governança corporativa, tornando-a mais sólida e robusta: “Como resultados diretos na cooperativa médica temos a preservação da integridade, o aumento de eficiência, a vantagem competitiva e os ganhos de produtividade. Os usuários dos planos de saúde têm como benefícios maior segurança, transparência nos processos e proteção de seus dados pessoais”, analisa.

Como funciona?

Na Unimed Chapecó foi estruturado o Núcleo de Governança Corporativa (NGC), que integra diversos temas relacionados à governança, como Auditoria Interna e Gestão de Riscos Corporativos. Essa iniciativa conta também com uma área específica para o compliance, que atua desde fevereiro de 2021 com base nos vieses anteriormente citados: conformidade e integridade. A coordenadora do Núcleo de Governança Corporativa da Unimed Chapecó, Josiane Brighenti, explica que foi criado um Programa de Integridade que reúne um conjunto de mecanismos e procedimentos internos de integridade, auditoria e incentivo à denúncia de irregularidades. O mesmo prevê, ainda, a aplicação efetiva do código de ética e conduta da instituição, incluindo políticas, normativas e diretrizes. O propósito é prevenir, detectar e corrigir irregularidades, fraudes, corrupção e atos lesivos ao

patrimônio da Unimed Chapecó, bem como ações em desconformidade com as legislações vigentes, especialmente no tocante ao combate à corrupção, à fraude e à lavagem de dinheiro.

Josiane destaca, ainda, que o Programa de Integridade visa apresentar as ações desempenhadas para manter um elevado padrão de governança e garantir a aderência de suas atividades à legislação vigente, utilizando como eixos norteadores as exigências regulatórias e as melhores práticas de mercado. Com isso, o Programa consolida as intervenções conduzidas pelas diversas unidades da estrutura organizacional da Unimed Chapecó.

Lei Geral de Proteção de Dados Pessoais (LGPD)

Uma medida prática de estar em compliance, segundo cita Josiane, é a adequação à LGPD, conduzida pela área de Segurança da Informação do NGC com o apoio da Comissão de Privacidade e Segurança de Dados. Em vigor desde setembro de 2020, a LGPD estabelece que os dados pessoais devem ser tratados de maneira adequada a fim de proteger os direitos fundamentais de liberdade e privacidade. Com isso, são necessárias aplicações de medidas técnicas e administrativas para o tratamento, evitando a utilização indevida dos dados.



Josiane comenta que, entre as ações realizadas para adequação, estão a elaboração da política de segurança da informação e privacidade de dados e do aviso de privacidade, que estão publicados no site da Unimed Chapecó para acesso dos titulares e demais interessados. Foi também implantado o programa de governança em privacidade de dados e segurança da informação, o qual captura e consolida os requisitos aplicados no âmbito da cooperativa, com o intuito

de orientar o manuseio de dados pessoais no seu ciclo de vida, bem como as medidas de segurança aplicáveis às informações. Como parte do programa, foram elaborados manuais, cartilhas, plano de respostas a incidentes e treinamentos, todos em conformidade com a Lei.

“Os colaboradores e cooperados participam de treinamentos sobre a legislação e os cuidados necessários para o tratamento dos dados. Também realizamos um mapeamento interno

do nosso tratamento de dados e buscamos identificar nossos riscos e vulnerabilidades e, junto com outros setores, desenvolvemos planos de ação para essas melhorias. Em setembro de 2021, iniciamos o Projeto Guardião da Privacidade com colaboradores representantes das áreas da cooperativa que auxiliarão no processo de implementação da cultura de privacidade e segurança da informação. Os Guardiões receberão uma trilha de conhecimento específica via Universidade Corporativa sobre o Programa de Privacidade, para que possam ser multiplicadores a respeito dos cuidados no dia a dia e as consequências em caso de exposição dos dados”, relata Josiane.

O Núcleo de Governança Corporativa da Unimed Chapecó utiliza várias estratégias para que as informações a respeito dos Programas de Integridade e de Privacidade sejam disseminadas para os aproximadamente 1.300 colaboradores e os 329 médicos cooperados. Josiane enfatiza que, além dos treinamentos via Universidade Corporativa e palestras sobre os temas, semanalmente são disseminados newsletters via e-mail a fim de tornar efetiva a disseminação da cultura de integridade e privacidade.

Luiz Gustavo Zanoni (Assistente de Segurança da Informação), Josiane Brighenti (Coordenadora do Núcleo de Governança Corporativa da Unimed Chapecó) e Elisiane dos Santos (Analista de Compliance).



Procedimento inédito

Cirurgia de próstata com laser é realizada no Hospital Unimed Chapecó

Procedimento minimamente invasivo (sem cortes), menor taxa de hemorragias e sangramentos, recuperação mais rápida com retorno precoce às atividades diárias, resultados imediatos e mais duradouros, redução do tempo de utilização de sonda no pós-operatório e alta hospitalar habitualmente em até 24 horas. Estes são alguns dos benefícios da técnica cirúrgica denominada HoLEP (Enucleação Endoscópica da Próstata com Holmium Laser) no comparativo com os métodos convencionais.

Este procedimento pioneiro foi executado no mês de agosto no Hospital Unimed Chapecó. A HoLEP é considerada mundialmente como a técnica mais moderna para Hiperplasia Benigna da Próstata (BPH) – popularmente conhecida como aumento benigno da glândula. As duas primeiras cirurgias de próstata utilizando laser de alta potência foram realizadas pelos médicos urologistas Dr. Marcelo Zeni, Dr. Thiago Hota e Dr. Eduardo Miranda.

A técnica cirúrgica é indicada para homens com dificuldades para urinar em função da próstata aumentada, que pressiona a uretra e bloqueia o fluxo urinário. “Essa condição é muito comum a partir dos 50 anos. As estatísticas apontam que cerca de 50% dos homens nessa faixa etária têm algum grau de aumento da próstata, o que causa desconforto e afeta a qualidade de vida destes pacientes”, explica Dr. Zeni.

Com a HoLEP, segundo o médico urologista, é possível extrair um volume maior da próstata em comparação à técnica padrão de Ressecção Tran-

A técnica cirúrgica é indicada para homens com dificuldades para urinar em função da próstata aumentada, que pressiona a uretra e bloqueia o fluxo urinário.

suretral da Próstata (RTU), conhecida popularmente por raspagem. “A HoLEP é eficaz para qualquer volume da glândula e a retirada é feita por meio

da uretra. Outro benefício é a durabilidade, uma vez que o crescimento do tecido é um processo contínuo. A taxa de reincidência com a raspagem é de 1% a 2% ao ano, enquanto pela técnica com laser o índice é de 0,4% em 15 anos, o que representa um tratamento com cerca de 30 vezes menos necessidade de novas cirurgias futuras”, analisa Dr. Zeni.

Dr. Hota comenta que com os desafios impostos pela pandemia da Covid-19 é necessário otimizar os serviços em saúde, com altas precoces e menores índices de complicações perioperatórias. “É a tecnologia a serviço dos pacientes. Com essa técnica a cirurgia é concluída em no máximo duas horas, e sem cortes. O paciente permanece internado, em média, de 12 a 24 horas, ou seja, com alta hospitalar precoce. Depois, deve manter as consultas de rotina para acompanhamento com o especialista”, finaliza.



Dr. Marcelo Zeni, Dr. Thiago Hota e Dr. Eduardo Miranda.

Educação continuada

Universidade Corporativa possibilita troca de conhecimento entre colaboradores e cooperados



Universidade Corporativa Unimed

Dentre as diretrizes da Unimed Chapecó, está a priorização do desenvolvimento de colaboradores e cooperados. Para que seja possível expandir e evoluir o conhecimento de quem faz parte da Cooperativa, surge a Universidade Corporativa, um meio de acessar internamente cursos, capacitações, treinamentos presenciais ou online e EAD.

A plataforma interna UNI, que é a opção EAD da Universidade, possibilita o acesso igualitário aos conteúdos. De acordo com a Coordenadora de Gestão de Pessoas, Aline Favero, e a Enfermeira de Educação Continuada, Poliana Didoné, a UNI tem o objetivo de abranger médicos, colaboradores e estagiários: “Com a interação da plataforma EAD, é possível colhermos frutos de produção de conteúdos e sua disseminação de forma mais rápida. Além disso, existe a condição de o conteúdo ficar disponível para novas turmas e/ou novos períodos de realização”.

Aline e Poliana apontam que os conteúdos disponíveis na UNI são de abrangência comportamental e técnica, e levam em consideração as áreas de treinamento e desenvolvimento da Unimed Chapecó. A Universidade Corporativa atua como um estimulante para a promoção e disseminação de conhecimento entre diversos setores:

“Todos podem produzir conteúdo para suas equipes, bem como para os setores parceiros, no sentido de promover a Educação Continuada ‘de dentro para fora’. Todos dentro da Unimed Chapecó são educadores em saúde, e isso gera grandes conquistas ao lembrarmos que somos uma Cooperativa Acreditada Nacional e Internacionalmente, com preceitos de segurança e de qualidade na assistência aos beneficiários, de forma ampla, humanizada e acolhedora”, pontuam.

Segundo as colaboradoras, a UNI pode ser acessada na rede corporativa, na rede externa à Unimed Chapecó e via aplicativo de celular: “Como estamos em um constante processo de desempenho e de Educação Continuada na Cooperativa, não conseguimos atuar apenas de forma presencial em todas as ações de desenvolvimento. Com a implantação da plataforma, o conteúdo é produzido apenas uma vez, tendo suas atualizações sempre que necessário, mas com a incrível possibilidade de disseminá-lo a todos. Assim, o processo se torna mais ágil e assertivo”.

“Com a interação da plataforma EAD, é possível colhermos frutos de produção de conteúdos e sua disseminação de forma mais rápida.”

Razões para um *cuidado infinito*

Iniciativa da Unimed Chapecó busca sensibilizar sobre a importância de prevenir doenças através do diagnóstico precoce

“A vida segue quando você se cuida” é o mote da campanha “Razões para um Cuidado Infinito”, que busca sensibilizar sobre a importância do diagnóstico precoce na prevenção de doenças. A iniciativa da Unimed Chapecó integra os setores de Medicina Preventiva, Oncologia, Unimed Personal e Marketing.

A divulgação da campanha iniciou em outubro e, até o fim de novembro, contou com publicações nas redes sociais, mídia externa e intervenções no hospital e nas salas de atendimento. Em cada material, foi disponibilizado um link para que as pessoas acompanhem as histórias reais de pacientes que enfrentaram o câncer, bem como orientações e informações de profissionais da saúde vinculados à cooperativa médica sobre o tema.

“O termo cuidado infinito é o que traduz prevenção para a Unimed Chapecó. Isso não apenas nos meses de outubro e novembro. O objetivo é se fazer presente durante grande parte do ano, fortalecendo a marca e a lembrança às pessoas que a época de se cuidar é o ano todo”, explica o analista de marketing e mercado Fernando Wilhelms.

Neste ano, a campanha trouxe depoimentos de pacientes que enfrentaram as dificuldades impostas pelo câncer e que seguem construindo suas histórias, encorajando outras pessoas a se cuidarem cada vez mais. “Durante dois meses, tivemos a participação de pacientes, colaboradores e médicos cooperados falando sobre a importância de um cuidado infinito. São relatos emocionantes e inspiradores”, compartilha Fernando.



Diagnóstico precoce

Moradora de Passos Maia, Renata Gubert, de 35 anos, sempre teve o sonho de ser mãe novamente. Este desejo a impulsionou a manter seus exames em dia, prezando pelo acompanhamento regular através de consultas médicas.

“Em julho de 2020 foi identificado pelos médicos um cisto no meu seio, mas que naquele momento requeria apenas acompanhamento. Mas neste ano, quando engravidei, o cisto líquido começou a crescer aceleradamente. Fiz duas biópsias, que tiveram resultado negativo, por isso o médico resolveu operar para retirá-lo. Na terceira biópsia, foi confirmado que era um carcinoma, que na oncologia pode ser descrito como um tumor maligno epitelial ou glandular que invade os tecidos circundantes”, relembra Renata.

No caso de Renata o tumor estava encapsulado e, posteriormente, identificou-se que a causa não era hormonal, e sim hereditária. O tratamento iniciou imediatamente para garantir que o tumor não se manifestasse em outras partes do corpo. “Quando venho para o tratamento não tenho a sensação de



Na foto, Renata Gubert, Jonas Dal Pian e o filho Ravi.

estar doente. Na minha cabeça eu tinha um câncer, ele foi retirado e estou fazendo um tratamento para que meu filho nasça bem e com saúde. Meu tratamento não é de câncer, mas sim um protocolo de cura”, ressalta ao reforçar a importância dos exames precoces para que o tratamento seja eficiente.

RENATA GUBERT
E JONAS DAL PIAN.

razões para um

cuidado infinito

ACOMPANHE
ESTA E OUTRAS
HISTÓRIAS

Unimed
Chapecó

Unidos pela **saúde**

Hospital Unimed Chapecó recebe visita de médicos do Centro de Pesquisas Oncológicas (CEPON), de Florianópolis

No dia 09 de outubro, os cirurgiões Dr. Gilberto Vaz Teixeira e Dr. Felipe Borba, do Hospital CEPON, estiveram em Chapecó para acompanhar um procedimento cirúrgico realizado no Hospital Unimed Chapecó. O objetivo dos médicos é implantar, no centro de oncologia de Florianópolis, uma técnica para o tratamento de tumores da glândula tireóide. A cidade de Chapecó, representada pelo Dr. Marco Antonio Scirea Tesseroli, foi a primeira sede da cirurgia, chamada TOETVA (Transoral Endoscopic Thyroidectomy Vestibular Approach) – no Brasil, Tireoidectomia Vi-

deoendoscópica.

A TOETVA possibilita a cirurgia da glândula tireóide sem deixar cicatrizes visíveis, proporcionando benefícios estéticos ao paciente. Iniciada em grandes centros no ano de 2016, esta técnica foi trazida ao Brasil pelo Dr. Marco Tesseroli, médico cooperado da Unimed Chapecó.

Cirurgião especialista em cabeça e pescoço, Dr. Marco Tesseroli salienta que, há pouco mais de uma década, a população do oeste catarinense precisava se deslocar para outras cidades para procurar tratamentos especializados. “Este panorama tem mudado progressivamente e, agora, além de oferecermos tratamentos de ponta, nos

posicionamos à frente de diversas capitais brasileiras. Ademais, ao atrairmos a atenção de centros médicos renomados e tradicionais, como os das capitais, criamos um networking que traz benefícios como a troca de experiência e a colaboração mútua para nos mantermos sempre atualizados”, aponta o médico.

Além de Dr. Tesseroli, o procedimento contou com a participação do Dr. Maurício Spagnol, médico cooperado que possui ampla experiência em cirurgias videoendoscópicas, ministra cursos a nível nacional e tem trazido inovações, principalmente na área da cirurgia bariátrica, ao oeste catarinense.

Dr. Gilberto Vaz Teixeira, Dr. Maurício Spagnol, Dr. Marco Antônio S. Tesseroli e Dr. Felipe Borba.



Semeando o futuro

Fábrica de Ideias incentiva a sustentabilidade e prioriza o bem-estar dos colaboradores da Unimed Chapecó

Nesta edição, traremos os ganhadores do quinto e sexto ciclos do projeto Fábrica de Ideias. O quinto ciclo implementou e premiou a ideia da colaboradora Fernanda Fernandes Vicente, do setor de Farmácia. A colaboradora sugeriu a criação de uma ferramenta que possibilitasse a solicitação de marmitas ao setor de Nutrição, sem a necessidade do envio diário de planilhas Excel, via e-mail, como era a rotina até então adotada.

A ideia teve o intuito de melhorar a prática de solicitação das marmitas dos colaboradores, já que muitos não possuem um e-mail individual. Desta forma, o setor de Ouvidoria, cocriou o instrumento proposto, tornando-o acessível, pré-desenhado e disponível através da Intranet. A ideia de Fernanda facilita a rotina e otimiza o tempo de todos os envolvidos no processo.

Já o sexto ciclo do projeto implementou e premiou a ideia proposta pelo colaborador Andrey Vinicius Fagundes, do setor de Tecnologia da Informação. O colaborador sugeriu a ideia de disponibilizar mudas de árvores em ações realizadas pela Unimed Chapecó.

"A minha ideia surgiu partindo do slogan da Unimed, 'Cuidar de você. Esse é o plano'. Com isso, me deparei com a seguinte indagação: como cuidar de nós e de nosso futuro? A resposta veio: plantando mais árvores. Afinal, uma árvore é uma vida cuidando de muitas outras vidas!", aponta Andrey, ao compartilhar o motivo de sua ideia.

A ação realizada pela Unimed Chapecó nos dias 29 e 30 de julho de 2021 deu vida, literalmente, à ideia proposta. Foram distribuídas mais de 1.000 mudas de árvores nativas e frutíferas aos colaboradores da Cooperativa, como ação alusiva ao Dia de Cooperar, um movimento nacional que visa desenvolver ações voluntárias que beneficiam instituições, projetos e comunidade.



Fernanda F. Vicente e Andrey V. Fagundes, ganhadores do quinto e sexto ciclos.

O banco tem validade de 12 meses a partir do mês de recebimento da ideia.

Para participar, o colaborador deve estar com o contrato de trabalho obrigatoriamente ativo junto à Unimed Chapecó até o último dia do fechamento do banco. O banco é de acesso exclusivo da comissão avaliadora.

Um pesadelo chamado cólica renal

A crise de cólica renal se caracteriza pelo aparecimento súbito de uma dor de forte intensidade na altura do rim (região lombar), geralmente em um dos lados e, mais raramente, em ambos os lados.

Pessoas que já tiveram o desprazer de terem sido acordadas no meio da noite por uma crise de cólica renal e necessitaram procurar um serviço médico de pronto atendimento, conhecem muito bem o nível de stress proporcionado por esta condição. E o que dizer, então, de quem já teve a infelicidade de sofrer uma crise durante uma viagem de férias ou a trabalho e necessitou acionar seu seguro viagem, para poder recorrer a um tratamento emergencial, longe de casa?

E nestes tempos de Covid, com os hospitais lotados, procurar um serviço de pronto atendimento para obter o imediato alívio das dores, pode representar um grande desafio a ser vencido por estes pacientes.

A crise de cólica renal se caracteriza pelo aparecimento súbito de uma dor de forte intensidade na altura do rim (região lombar), geralmente em um dos lados e, mais raramente, em ambos os lados. É acompanhada de sensação de mal estar intenso, náuseas e vômitos. Eventualmente o paciente pode apresentar urina avermelhada, associada à presença de sangue. O desconforto é tamanho que o paciente não consegue sequer permanecer deitado ou em repouso, e só cede com

a administração imediata de analgésicos por via endovenosa.

Alguns pacientes que são acometidos por crises de cólicas renais sabem, de antemão, serem portadores de uma outra condição clínica responsável pelas crises, conhecida como Calculose Urinária, enquanto outros acabam descobrindo esta condição por ocasião da primeira crise, quando é realizado um exame de ultrassonografia ou tomografia computadorizada durante o atendimento emergencial.

Cálculos urinários renais são geralmente formados devido a um desequilíbrio químico na composição da urina, gerando elevadas concentrações de algumas substâncias, como o oxalato e o fosfato de cálcio, o sódio e o ácido úrico (mais comuns), bem como a deficiência no teor de água livre que compõe um determinado volume de urina, impossibilitando a dissolução completa destas substâncias. Assim, formam-se as populares “pedras nos rins”, de tamanhos e durezas variáveis, que se posicionam e ocupam espaço dentro de sua via excretora. Quando estão localizados dentro dos cálices renais, em geral, estes cálculos causam pouca ou nenhuma dor. O problema ocorre quando eles são mobilizados pelo fluxo de urina e se deslocam em direção ao ureter (canal tubular que interliga um rim com a bexiga,

permitindo a drenagem interna da urina). Os cálculos descem pelo ureter e acabam impactando em algum ponto deste, causando a oclusão e obstrução completa do ureter. Neste momento, a pressão dentro do rim se eleva bruscamente, com a dilatação da via excretora e o estiramento da cápsula renal. Sensores nervosos no rim são disparados e enviam uma mensagem elétrica para o cérebro, avisando que algo não está bem com o rim e o cérebro aciona um alarme geral para o corpo, na forma de uma crise de cólica renal.

Cerca de 75% dos cálculos impactados no ureter são passíveis de eliminação espontânea na urina, após uma crise de cólica renal, tão logo se institua um tratamento medicamentoso para o alívio das dores. Os outros 25% restantes poderão permanecer impactados no ureter, gerando novas crises dolorosas ou agravando a saúde do rim afetado e, portanto, serão passíveis de tratamento urológico endoscópico imediato. Lembramos que até o presente momento, ainda não se dispõe de um medicamento efetivo que consiga “desmanchar as pedras” dentro dos rins.

Cerca de 75% dos cálculos impactados no ureter são passíveis de eliminação espontânea na urina, após uma crise de cólica renal, tão logo se institua um tratamento medicamentoso para o alívio das dores.

A Cólica Renal (também conhecida como Cólica Nefrética) é uma condição clínica bastante comum e frequente nos serviços de pronto atendimento em todo o mundo, mesmo nestes tempos, em que a Covid tem monopolizado quase que todo o atendimento emergencial dos pronto-socorros, o que pode atrapalhar e dificultar um pouco a vida dos pacientes com cólica renal, que buscam atendimento emergencial para pronto alívio das dores.

Por fim, vale citar algumas recomendações que são muito importantes na prevenção da formação de cálculos urinários e no aparecimento de crises de cólicas renais:

- * Aumentar a ingestão diária de líquidos (água, chás, sucos de frutas naturais, especialmente as frutas cítricas), com o propósito de aumentar o teor de água livre na urina. Uma exceção é feita em relação ao leite (rico em cálcio e proteínas, deve ser consumido com moderação) e bebidas alcoólicas.
- * Reduzir o consumo de alimentos com elevado teor de sódio em sua composição – geralmente alimentos industrializados, como embutidos, conservas e enlatados, os quais contém o sal (Cloreto de Sódio) como um condimento, além de conservantes químicos à base do sódio.
- * Consumir carnes vermelhas e derivados de leite com moderação. Estes alimentos representam uma importante fonte de cálcio, fósforo e proteínas que, quando metabolizadas, geram o ácido úrico, o qual acaba sendo eliminado na urina e pode originar cálculos.
- * Aumentar o consumo de vegetais e frutas cítricas.
- * Fazer exercícios físicos compatíveis com a idade com frequência (a imobilidade física favorece a formação dos cálculos urinários).

O desconforto proporcionado por uma crise de cólica renal faz elevar muito o nível de adrenalina no sangue e, conseqüentemente, o nível de stress físico e emocional do paciente, sendo então primordial um atendimento rápido, com a administração imediata de analgésicos endovenosos, capazes de abolir as dores e trazer alívio para estes pacientes. Posteriormente, o tratamento deverá ser focado na doença calculosa, podendo ser feito no âmbito hospitalar ou a nível ambulatorial.



Dr. Cesar A. Bombardelli
Médico Urologista e
Cooperado da Unimed Chapecó
CREMESC 6293

DESCRIÇÃO PORMENORIZADA DOS ÍCONES DOS ATRIBUTOS DE QUALIFICAÇÃO DOS PRESTADORES

CUIDAR DE VOCÊ. ESSE É O PLANO.



Legenda para os ícones dos atributos de qualificação dos prestadores de serviço na saúde suplementar

A

Programa de Acreditação

N

Comunicação de Eventos Adversos

P

Profissional com Especialização (exceto para profissionais médicos)

R

Profissional com Residência

E

Título de Especialista

Q

Qualidade Monitorada

G

Certificações de Entidades Gestoras de Outros Programas de Qualidade

I

Certificação ISO 9001

M

Mestrado

D

Profissional com Doutorado ou Pós-Doutorado

TIPOS DE PLANO (PRODUTO)

CUIDAR DE VOCÊ. ESSE É O PLANO.



Nome comercial do produto	Tipo de rede	Código do produto na ANS
Uniflex Oeste	Básica	434134001
Uniflex Oeste	Básica	434136008
Uniflex Estadual	Básica	434902014
Uniflex Estadual Apto	Básica	434906017
Uniflex Estadual	Básica	434907015
Uniflex Estadual Coparticipação 20%	Básica	434908013
Uniflex Estadual Coparticipação 50%	Básica	434909011
Uniflex Estadual Apto	Básica	434910015
Uniflex Estadual Apto Coparticipação 20%	Básica	434911013
Uniflex Estadual Apto Coparticipação 50%	Básica	434912011
Uniflex Estadual	Básica	434915016
Uniflex Estadual Apto	Básica	434917012
Uniflex Estadual	Básica	434920012
Uniflex Estadual Apto	Básica	434922019
Uniflex Nacional Coletivo Empresarial Referência 50	Básica	434923017
Uniflex Estadual Apto	Básica	434924015
Uniflex Nacional Coparticipação 20%	Básica	434925013
Uniflex Nacional Coparticipação 50%	Básica	434926011
Uniflex Nacional Apto	Básica	434927010
Uniflex Nacional Apto Coparticipação 20%	Básica	434928018
Uniflex Nacional Apto Coparticipação 50%	Básica	434929016
Uniflex Nacional	Básica	434930010
Uniflex Nacional Coparticipação 20%	Básica	434931018
Uniflex Nacional Apto	Básica	434932016
Uniflex Oeste	Básica	436633016
Plano Econômico Empresarial	Básica	438062022
Plano Econômico Empresarial	Básica	438063021
Uniflex Estadual Coparticipação 50%	Básica	440799037
Uniflex Estadual Apto Coparticipação 50%	Básica	440800034
Uniflex Nacional Coparticipação 50%	Básica	440801032
Uniflex Nacional Apto Coparticipação 50%	Básica	440802031
Uniflex Nacional Coletivo Empresarial Apto 50	Básica	460597097
Dinâmico Empresarial Co-Participativo A	Básica	462696106
Dinâmico Empresarial Co-Participativo B	Básica	462697104
Uniplan	Básica	A/BAS/PLAN
Uniloc	Básica	B/VD/LOC
Uniflex	Básica	BCDE/EST
Uniplan	Básica	B1/PLAN
Unimed Personal PJ	Básica	475143154
Unimed Personal PF	Básica	475144152

Importante: para consultar a Rede de Planos não Regulamentados, acesse o site da cooperativa.

* O Plano Econômico Empresarial deve ser utilizado somente nos Serviços Próprios da Unimed Chapecó, como: Hospital Unimed, Fisioterapia Unimed, Laboratório Unimed, Centro de Diagnóstico por Imagem Unimed e Oncologia Unimed;

* As informações que constam neste Guia de Prestadores de Serviços em Saúde, referem-se aos prestadores da região de abrangência da Unimed Chapecó. A rede completa do seu plano está disponível no Guia Eletrônico no endereço www.unimed.coop.br/chapeco

Todos os telefones deste guia são DDD49.

HOSPITAL

CHAPECÓ

Hospital Unimed Chapecó	NGA	3361-1800	Av. Porto Alegre, 132 D, Centro
Hospital Dia de Oftalmologia LTDA		3323-8528	Rua Florianópolis, 1411 E, Bairro Santa Maria
Hospital Regional do Oeste Associação Hospitalar Lenoir Vargas Ferreira	N	3321-6500	Rua Florianópolis, 1448 E, Bairro Santa Maria
IOSC Instituto de Olhos Santa Catarina		3323-9000	Rua São Marcos, 924, Santa Maria

CAXAMBU DO SUL

Hospital de Caxambu do Sul Fundação Médico Assistencial do Trabalhador Rural		3326-0120	Rua Selvino Burtet, 62, Centro
---	--	-----------	--------------------------------

CORONEL FREITAS

Hospital Nossa Senhora Da Saúde Associação Hospitalar Lenoir Vargas Ferreira	N	3347-0368	Rua Ceará, 434, Centro
---	----------	-----------	------------------------

GALVÃO

Os atendimentos prestados foram redirecionados para o Hospital Beneficência Camiliana do Sul, no município de Quilombo.

MODELO

Hospital de Modelo Sociedade Hospitalar Beneficente de Modelo		3365-3138	Rua XV de Novembro, 4000, Centro
--	--	-----------	----------------------------------

NOVA ERECHIM

Hospital Nova Erechim Fundação Médico Assistencial do Trabalho Rural de Nova Erechim	N	3333-0142	Rua Francisco Ferdinando Losina, 132, Centro
---	----------	-----------	--

PINHALZINHO

Hospital de Pinhalzinho Associação Hospitalar Beneficente de Pinhalzinho	N	3366-1711	Av. Belo Horizonte, 2200, Bairro Santo Antônio
---	----------	-----------	--

QUILOMBO

Beneficência Camiliana do Sul	N	3346-3197	Rua Duque de Caxias, 329, Centro
-------------------------------	----------	-----------	----------------------------------

SÃO CARLOS

Sociedade Hospitalar Padre João Berthier		3325-4255	Travessa Osvaldo Cruz, 56, Centro
--	--	-----------	-----------------------------------

SAUDADES

Hospital De Saudades Sociedade Hospitalar Beneficente de Saudades		3334-0146	Rua Princesa Isabel, 357, Centro
--	--	-----------	----------------------------------

• PRESTADORES DE SERVIÇOS AUXILIARES DE DIAGNÓSTICO E TERAPIA E CLÍNICAS AMBULATORIAIS

CHAPECÓ

UNIMED PERSONAL (NAPS)

CRM 11.324 RQE 9705	Asdrubal Cesar da Cunha Russo (Medicina da Família)	3361-1815	Rua Barão do Rio Branco, 460 E (esq. com Gen. Osório)
CRM 7.674 RQE 6.271	Carlos A. Patzlaff (Ginecologia e Obstetrícia)	3361-1815	Rua Barão do Rio Branco, 460 E (esq. com Gen. Osório)
CRM 27329 RQE 17587 RQE 19259	Isabela Maran (Oncologia Pediátrica)	ER 3361-1815	Rua Barão do Rio Branco, 460 E (esquina com general Osório)
CRM 6683	Ivania Rodegheri Hepp (Clínica Geral)	3361-1815	Rua Barão do Rio Branco, 460 E (esq. com Gen. Osório)
CRM 7116 RQE 11612	Juliano Brustolin (Medicina da Família)	3361-1815	Rua Barão do Rio Branco, 460 E (esq. com Gen. Osório)
CRM 16.476 RQE 16132	Rafael Bottega (Pediatria)	ER 3361-1815	Rua Barão do Rio Branco, 460 E (esq. com Gen. Osório)

PINHALZINHO

CRM 24510	Ali Hassan (Clínico Geral)	3361-1807	Avenida Porto Alegre nº 788 Centro
-----------	----------------------------	-----------	------------------------------------

CLÍNICAS ESPECIALIZADAS

Audioclínica Diagnosticos Audiologicos S		3316-1009	Av. Porto Alegre, 390 D, Centro, Sala 40
Associação Beneficente dos Militares Estaduais - ABEPOM	P	3322-0155	Av. Nereu Ramos, 1857, Centro
Angélica Mucelin Me	P	9 9175-2519	Av. Porto Alegre, 79 D, Edifício Salutare, Sala 202
Amauri Antonio Biazi		3330 6403	Av. Getúlio Dorneles Vargas, 681-S, sala 603
CDIP SUL- Clínica de Diagnóstico por Imagem LTDA		3311-2700	Rua Marechal Floriano Peixoto, 430 D, Centro
Centro Cardioneurovascular			
<ul style="list-style-type: none"> • Cateterismos (cardíaco, cerebral e vascular) • Implantes de Stents e Próteses Vasculares • Tratamento do Infarto Agudo do Miocárdio • Tratamento de Arritmias Cardíacas • Tratamento do AVC Agudo (derrame cerebral) • Cirurgia Cardíaca 		3361-1897	Av. Porto Alegre, 132 D, Hospital Unimed Chapecó
Centro de Diagnóstico Radimagem LTDA		3323-1148	Rua Uruguai, 71 E, Edifício Centro Clínico Chapecó
Centro de Oncologia e Hematologia Unimed	N	3361-1800	Av. Porto Alegre, 132 D, Centro, 5º andar
Clínica Cirúrgica Chapecó S/S Ltda		3322-1089	Marechal Jose Bormann, 320, Bairro Centro
Clínica Médica Dermavasc		3311-8099	Rua Barão do Rio Branco, 380-D, Centro
Daniela da Silva Coghetto	P	99935-6687	Rua São Miguel do Oeste, 108-e, Sala 2, Efapi
Eduardo Franciscón		3330 6404	Av. Getúlio Dorneles Vargas, 681-S, sala 604
Eduardo Teston Bondan		3330 6403	Av. Getúlio Dorneles Vargas, 681-S, sala 603
Guilherme Baldissera Damiani		3330 6402	Av. Getúlio Dorneles Vargas, 681-S, sala 603
GG Serviços Médicos		3330 6401	Av. Getúlio Dorneles Vargas, 681-S, sala 601
IPSI - Instituto de Psicologia	N	9 8806-5076	Av. Getúlio Dorneles Vargas, 180 S, sala 11, Centro
Marina Assis Serviço de Psicologia Eirelli		99950-0063	R. Barão do Rio Branco, 430-E, Sala 05 - Centro Integrado de Saúde
Monica Omori Terapia Ocupacional Ltda ME	P	9 9164-8101	Av. Porto Alegre, 233, Sala 502, Centro
Psicoavalia Serviços Psicológicos Ltda		9 9143-5430	Av. Getulio Dorneles Vargas, 44, Ed. Central Park, Centro
Mente e Saúde Atividades de Psicologia Eireli	P	9 9953-3213	Av. Porto Alegre 79 D, Ed. Salutare, Sala 905, Centro
Centro Especializado em Retina e Vítreo de Chapecó	P	3329-7350	Rua Barão do Rio Branco, 300, sala 104, Centro
Centro de Diagnóstico por Imagem - Unimed Chapecó			
<ul style="list-style-type: none"> • Artro-Ressonância Magnética • Biópsia guiadas por Ultrassonografia • Densitometria Ossea • Ecodopplercardiograma fetal, infantil e adulto • Mamografia Digital • Polissonografia • Raio-x Digital, Convencional e Contrastado • Ressonância Magnética • Tomografia Computadorizada • Ultrassonografia • Ultrassonografia com Doppler • Videoscopia • Videocolonosopia • Videobroncosopia 		3361-1880	Av. Porto Alegre, 132 D, Centro, Hospital Unimed Chapecó
Cirurgias Bucomaxilofacial Cliniface Servicos Odontologicos S/S	P	3323-9831	Av. Porto Alegre, 427 D, Ed. Lázio Executivo, Sala 602, Centro
Clínica Cirúrgica IL2 SS LTDA		3323-5454	Av. Porto Alegre, 79 D, Ed. Salutare, Sala 05, Centro
Clínica de Imagem Dorneles S/S - Bioimagem		3329-4317	Av. Porto Alegre, 360 E, Esquina com Uruguai, Centro
Clínica Radiológica Chapecoense LTDA		3322-2753	Av. Porto Alegre, 120, Centro, Centro Médico, Sala 105
Clínica Kozma - Medicina Nuclear Imedic Diagnostico por Imagem	N	3329-5861	Rua Barão do Rio Branco, 370 E, Galeria Mondrian, Sala 03
Clínica Renal Oeste LTDA		3331-1700	Rua Montevideú, 869 D, Bairro Santa Maria

Clínica Stakonski LTDA ME - Serviço Medicina Hiperbárica		3025-5793	Av Getulio Dorneles Vargas, 1020, Sala 02
Clínimax Clínica Médica Ltda		99914-8333 3322-1087	Av. Porto Alegre, 427, Centro
Comunicação Profissionais Associados S/S		3328-3680	Rua Lauro Muller, 281 D, Centro
Consultório de Psicologia Sabrina Bongiovanni		99994-6666	Av. Nereu Ramos, 75 D, Sala 01, Subsolo, Centro
COT - Clínica De Ortopedia e Traum Chapeco Ltd	N	2049-3800	Rua São Marcos, esq. Rua Israel, 835 E
CPA - Clínica de Psicologia e Avaliação S/S		3328-3244	R. Mal Bormann, Número 250 - Sala 101 - Centro
Clínica Psicológica do Oeste - CPO	P M	3026-2828	Barão do Rio Branco, 300-E, Policlínica Santo Antônio, Sala 315, Centro
Foco Fonoaudiologia LTDA		3323-6224	Av. Getúlio Dorneles Vargas, 283 S, Sala 301, Bairro Centro
Instituto de Ortopedia Santa Esmeralda		3025-6999	Av. Fernando Machado, 510 E, esquina Lauro Muller
Gastro Clínica - Gastroclínica Scopel LTDA		3322-1185	Rua Barão do Rio Branco, 449 E, Med Center, Sala 1 e 2
Hemosc - Fahece Fundação de Apoio Hemosc		3700-6400 3700-6429	Rua São Leopoldo, 391 D, Bairro Esplanada
Leandro de Albuquerque Schulhan		3330 6401	Av. Getúlio Dorneles Vargas, 681-S, sala 601
Otoclin - Clínica Audiológica do Oeste Ss		3322-2244	Avenida Porto Alegre, 287 D, Centro
Priscilla Lais S. F. Maisonnnet Nutricionista		99101-2001	Av. Porto Alegre, nº 79-D, sala 204, Bairro Centro
Saúde Ocupacional • Consultas exames audiometria eletroencefalograma espirometria (somente exames ocupacionais)		3361-1841	Av. Fernando Machado, 119 D, Galeria Fernando Machado, Sala 14
Salette Damian	P	9 9827-9727	Rua Barão do Rio Branco, 300, Sala 313, Centro
Vita Qualis Atenção Domiciliar	P	3025-7073	Rua Uruguai, 100, Edifício Maranello, sala 2205
Tannous Clementino Clínica de Diagnóstico		3323-5708	Av. Fernando Machado, 25-E, Centro, Sala 04
Rangel Barbosa de Lima Me	P	3199-3322 98917-6632	Rua Benjamin Constant, 266, Centro
Ritmo Arritmias e Marcapasso	P M	3328-9109	Av. Getúlio Dorneles Vargas, 681S, sala 504, Centro

FISIOTERAPIA

Fisioterapia Unimed Chapecó		3361 1800 Ramal 5	Av. Porto Alegre, 132 D, Centro, 5º andar
-----------------------------	--	----------------------	---

LABORATÓRIO DE ANÁLISES CLÍNICAS

Laboratório Unimed Chapecó	N	3361-1850	Av. Porto Alegre, 132 D, Centro
----------------------------	----------	-----------	---------------------------------

LABORATÓRIO DE ANÁLISES PATOLÓGICAS

Instituto de Patologia do Oeste LTDA	AG	3322-0806	Av. Porto Alegre, 173 D, Centro, Sala 09
Patho Diagnose Centro de Diagnostico Med	G	3322-9174 3328-7218	Av. Porto Alegre, 161 D, Centro

MEDICINA PREVENTIVA

Medicina Preventiva		3361-1812	Rua Barão do Rio Branco, 460 E, esquina com General Osório e entrada pela General Osório- Centro
---------------------	--	-----------	---

MULTIPROFISSIONAL

Fonoaudiologia		3361-1857	Rua Barão do Rio Branco, 460 E, esquina com General Osório e entrada pela General Osório - Centro
Nutrição		3361-1813	
Psicologia		3361-1812	
Terapeuta Ocupacional		3361-1812	

CORONEL FREITAS

CLÍNICAS ESPECIALIZADAS

Daiane Manica Nutricionista		99920-6930	Rua Amazonas, 555, Sala Galeria do Bem, Centro
Paniz Consultório de Psicologia Eireli	P	99840-5482 98884-7034	Rua Pará, sala 01, nº 291, Centro

LABORATÓRIOAdalberto Ciarini - Laboratorio  3347-0119 Rua Amazonas, 475, Centro**MODELO****CLÍNICAS ESPECIALIZADAS**

Ressignificar Clínica de Psicologia 98831-4782 Rua do Comércio, 1613, Centro

NOVA ERECHIM**LABORATÓRIO**Laborliz Lab Análises Clínicas SS LTDA  3333-0733 Rua São Marcos, 132, Centro**PINHALZINHO****CLÍNICAS ESPECIALIZADAS**

Psicóloga Giovana Laueremann Wildner 98809-2188 Av. Belém, 468, sala 102, Centro

LABORATÓRIO

Laboratório AIMI 99955-0339 Rua Niterói, 3063, Pioneiro

Laboratório Brasília LTDA 3366-1560 Avenida São Paulo, 1463, Sala 04

Garcia e Shuh Laboratório de Análises Clínicas Limitada  3366-3073 Av. Recife, 1881, Bairro Sto Antônio, Centro Médico, Sala 104
Laboratório Santo Antonio**FISIOTERAPIA**

Clínica de Fisioterapia RL LTDA 3366-3113 Av. Recife, 1881, Sala 106, Santo Antônio

CLÍNICAS ESPECIALIZADAS

Clínica de Fonoaudiologia Auditiva 3366-3951 Av. Recife, 1881, sala 105, Centro Médico Santo Antonio

QUILOMBO**LABORATÓRIO**

Laboratório Quilombo S/s LTDA ME 3346-3336 Rua Presidente Juscelino, 451, Centro

Laboratório Pandini Ltda 3344-1383 Av. Coronel Ernesto Francisco Bertaso, 315, Centro

FISIOTERAPIA

Studio M Pilates e Fisioterapia 98844 5380 Av. Coronel Ernesto Bertaso, 464, Centro



SÃO CARLOS**FISIOTERAPIA**Bem-starfio Consultório de Fisioterapia S/S LTDA 99141-9356 Av. Santa Catarina, 100, Centro
98419-9855**LABORATÓRIO**Laboratório Elisete Bedin  3325-4762 Travessa Osvaldo Cruz, 65, Centro
Elisete M S Bedimlab de Análises ClínicasFedrigo 3325-4232 Rua Santa Catarina, 954, Centro
Lab de Anal Clin LTDA Marcos A Fedrigo**SAUDADES****CLINICAS ESPECIALIZADAS**

Laboratório de Analise Stertz e Friedrich Ltda ME 3334-0973 Avenida Brasil, nº 497, Ed. Saudades, Bairro Centro

SERRA ALTA**FISIOTERAPIA**

Eveline Luciane Poletto 98852-8018 Rua Almirante Barroso, 314

• PROFISSIONAIS DE SAÚDE OU PESSOAS JURÍDICAS QUE PRESTAM SERVIÇOS EM CONSULTÓRIOS

CHAPECÓ**ACUPUNTURA**CRM 7642  3323-7347 Rua Barão do Rio Branco, Ed. Belenzier, 284, Sala 06, Centro
RQE 6285 Félix José Trentin Filho**ALERGIA E IMUNOLOGIA**CRM 1626  3322-0622 Rua Marechal Floriano Peixoto, 427, Sala 10, Galeria Mineira, Centro
RQE 5168 Carlos Roberto Siqueira Reis

CRM 17.852 RQE 15.636 Debora Nakatani Lopes **ER** 3323-9000 Rua São Marcos 924, IOSC Instituto de Olhos Santa Catarina, Sta Maria

CRM 6039 RQE 1496 Leda das Neves Almeida Sandrin **ERD** 3323-9000 Rua São Marcos 924, IOSC Instituto de Olhos Santa Catarina, Sta Maria

ANESTESIOLOGIA

CRM 6759 RQE 1684 Adriano Dall Magro **E** 3322-2526 Rua Barão do Rio Branco, 300, ANEST, Poli. Sto Antônio, Salas 310 e 311, Centro

CRM 15271 RQE 9830 RQE 17.938 Aline Boff Bonfante (Dor) **ER** 3322-2526 Rua Barão do Rio Branco, 300, ANEST, Poli. Sto Antônio, Salas 310 e 311, Centro

CRM 2300 RQE 572 Carlos Afonso Rossi Tirapelle **E** 3322-2526 Rua Barão do Rio Branco, 300, ANEST, Poli. Sto Antônio, Salas 310 e 311, Centro

CRM 17246 RQE 12416 Diego Boniatti Rigotti **ER** 3322-2526 Rua Barão do Rio Branco, 300, ANEST, Poli. Sto Antônio, Salas 310 e 311, Centro

CRM 21623 RQE 16040 Fernando Henrique Machado **ER** 3322-2526 Rua Barão do Rio Branco, 300, ANEST, Poli. Sto Antônio, Salas 310 e 311, Centro

CRM 21147 RQE 16501 Gabriela Citron Vedana **ER** 3322-2526 Rua Barão do Rio Branco, 300, ANEST, Poli. Sto Antônio, Salas 310 e 311, Centro

CRM 18409 RQE 16057 Gustavo Biesdorf **ER** 3322-2526 Rua Barão do Rio Branco, 300, ANEST, Poli. Sto Antônio, Salas 310 e 311, Centro

CRM 21490 RQE 17491 Leonardo Ferrazzo **E** 3322-2526 Rua Barão do Rio Branco, 300, ANEST, Poli. Sto Antônio, Salas 310 e 311, Centro

CRM 26752 RQE 17022 Marílio José Flach **ER** 3322-2526 Rua Barão do Rio Branco, 300, ANEST, Poli. Sto Antônio, Salas 310 e 311, Centro

CRM 18871 RQE 16368 Roberta Marina Grando **ER** 3322-2526 Rua Barão do Rio Branco, 300, ANEST, Poli. Sto Antônio, Salas 310 e 311, Centro

CRM 19515 RQE 14958 Fernanda Guollo **ER** 3322-2526 Rua Barão do Rio Branco, 300, ANEST, Poli. Sto Antônio, Salas 310 e 311, Centro

CRM 11801 RQE 10833 Gustavo Almansa Garim **ER** 3322-2526 Rua Barão do Rio Branco, 300, ANEST, Poli. Sto Antônio, Salas 310 e 311, Centro

CRM 7923 RQE 2536 RQE 17.642 Glauce Cristina de Assis Coelho (Dor) **ER** 3323-8486 Rua Quatorze de Agosto, 69E, Mª Goretti, próx. JCI e FATMA

CRM 12657 RQE 6540 Humberto Hepp **E** 3322-2526 Rua Barão do Rio Branco, 300, ANEST, Poli. Sto Antônio, Salas 310 e 311, Centro

CRM 20264 RQE 12132 Janaina Sanches Favorito Moraes **E** 3322-2526 Rua Barão do Rio Branco, 300, ANEST, Poli. Sto Antônio, Salas 310 e 311, Centro

CRM 23996 RQE 14775 Juliana Nunes de Nunes Valentini **ER** 3322-2526 Rua Barão do Rio Branco, 300, ANEST, Poli. Sto Antônio, Salas 310 e 311, Centro

CRM 16202 RQE 8164 Marcos Cardoso Costa **ER** 3322-2526 Rua Barão do Rio Branco, 300, ANEST, Poli. Sto Antônio, Salas 310 e 311, Centro

CRM 4667 RQE 16.339 Marcos Tadeu Cury **ER** 3322-2526 Rua Barão do Rio Branco, 300, ANEST, Poli. Sto Antônio, Salas 310 e 311, Centro

CRM 10596 RQE 8.516 Maurício Mahalem Bastos **E** 3322-2526 Rua Barão do Rio Branco, 300, ANEST, Poli. Sto Antônio, Salas 310 e 311, Centro

CRM 19348 RQE 11174 Oscar Augusto de Oliveira Moraes **ER** 3322-2526 Rua Barão do Rio Branco, 300, ANEST, Poli. Sto Antônio, Salas 310 e 311, Centro

CRM 18260 RQE 10491 Raquel Schneider Feliciani **E** 3322-2526 Rua Barão do Rio Branco, 300, ANEST, Poli. Sto Antônio, Salas 310 e 311, Centro

CRM 5171 RQE 18.040 Raul Perizzolo **E** 3322-2526 Rua Barão do Rio Branco, 300, ANEST, Poli. Sto Antônio, Salas 310 e 311, Centro

CRM 14627 RQE 8289 Rodnei Cabral Lima **ER** 3322-2526 Rua Barão do Rio Branco, 300, ANEST, Poli. Sto Antônio, Salas 310 e 311, Centro

CRM 6457 RQE 16.375 Rosemary Cury **ER** 3322-2526 Rua Barão do Rio Branco, 300, ANEST, Poli. Sto Antônio, Salas 310 e 311, Centro

CRM 7717 RQE 5975 Vicente Antonio Alves Pons **ER** 3322-2526 Rua Barão do Rio Branco, 300, ANEST, Poli. Sto Antônio, Salas 310 e 311, Centro

ANGIOLOGIA

CRM 15624 RQE 13194 RQE 15.557 Marina Elizia Marcon (Ecografia Vascular) **E** 3025-7646 999262202 Av. Porto Alegre, 79 D, Ed. Salutare, Sala 408, Centro

CARDIOLOGIA

CRM 5409 RQE 5470 RQE14015	Adalberto Gloeckner de Meira (Hemodinâmica e Cardiologia Intervencionista)	R E	3323-8906	Rua Barão do Rio Branco, 430, Centro Int. de Saúde, Sala 15
CRM 13143 RQE 18814	Alexander Romeno Janner Dal Forno	R E	3027-8923 3328-9109	Av. Getúlio Vargas 681 S, Sala 504, Ed. Business
CRM 11596 RQE 7858 RQE 11852	Alexandre M. Haisi Klita (Ecocardiografia)	R E	3324-1684	Rua Mal. Deodoro da Fonseca, 700 E, Ed. Mirador, Sala 03
CRM 19343 RQE 10889	Ana Paula Webber Rossini (Ecocardiografia)	R E	99175-6773 3199-3597	Av. Porto Alegre, 79 D, Sala 06, Edifício Salutare
CRM 24192 RQE 14835	Andressa Cristina Piaia	E R	3323-8188	Rua Barão do Rio Branco, 621, Clínica Ritmo
CRM 8731 RQE 19611	Cláudio da Cruz Ferreira	E	3328-9109 3027-8923	Av. Getúlio Vargas 681 S, Sala 504, Ed. Business
CRM 21745 RQE 12670	Gustavo Zenatti	E R	3328-9109	Av. Getúlio Vargas, 681 S Edifício Dbusiness, Sala 504, Centro
CRM 7986 RQE 12007	Ivan Zardo	E	3323-8188	Rua Barão do Rio Branco, 621, Clínica Ritmo
CRM 15428 RQE 12675	Jackson Simomura	R E	3328-9109	Av. Getúlio Vargas, 681 S Edifício Dbusiness, Sala 504, Centro
CRM 2338 RQE 16078 RQE 6276 RQE 12769	José Antonio Madaloss (Ergometria e Ecocardiografia)	E	3322-3624	Rua Barão do Rio Branco, 449, Med Center, Sala 07
CRM 17512 RQE 11034 RQE 10914	Julio Roberto Barbiero (Hemodinâmica e Cardiologia Intervencionista)	R E	99175-6773 3199-3597	Av. Porto Alegre, 79 D, Sala 06, Edifício Salutare
CRM 20861 RQE 12090	Marcio Fernando Borges	E	3304-0810 99195-9779	Av. Fernando Machado 141 E, Ed IL Centenário, Sala 502, Centro
CRM 14663 RQE 7450 RQE 7451	Mateus Rossato (Hemodinâmica e Cardiologia Intervencionista)	E R	3322-6205	Av. Porto Alegre, 427 D, Ed. Lázio Executivo, Sala 1101
CRM 12102 RQE 7565	Michel Wentz Antunes	R E	3328-4470	Av. Porto Alegre, 120, Centro Médico, Sala 106
CRM 3662 RQE 2584	Renato Antonio Bohnert	E	3323-0687	Rua São Marcos, esq. Rua Israel, 835 E
CRM 19097 RQE 16.145	Rodrigo Hirsch Machado	E R	3316-0314	Av. Porto Alegre, 79 D, Ed. Salutare, Salas 605 e 607, Centro
CRM 14664 RQE-RS 16.693 RQE-RS 13054	Rogério Tadeu Tumelero (Hemodinâmica e Cardiologia Intervencionista)	E R	3323-8906	Rua Barão do Rio Branco, 430, Centro Int. de Saúde, Sala 15
CRM 21669 RQE 12517	Stefan Wrublewski Pereira	E R	3323-8188	Rua Barão do Rio Branco, 621, Clínica Ritmo
CRM 1139 RQE 152	Volnei Garcia Antunes	E	3322-0937	Av. Porto Alegre, 120, Centro Médico, Sala 101
CRM 19703 RQE 11276	Wilton César Eckert	E R	3323-8188	Rua Barão do Rio Branco, 621, Clínica Ritmo

CIRURGIA APARELHO DIGESTIVO

CRM 8327 RQE 9557	Elton Backes	E	3324-6677 3329-4639	Rua Mal. Deodoro 400 E, Ed. Piemonte Executivo, Sala 206, Centro
CRM 5773 RQE 15665 RQE 19507	João Batista Baroncello (Nutrição Parental e Enteral e Cirurgia Bariátrica)	E M	3322-0040	Rua Barão do Rio Branco, 430, Centro Int. de Saúde, Sala 25
CRM 21533 RQE12349 RQE 19710	Leonardo Voglino Winkelmann (Endoscopia Digestiva)	E R	3323-5454 3199-2054	Av. Porto Alegre, 79 D, Ed. Salutare, Sala 05, Centro
CRM 17971 RQE 10084	Luciano Dotta Guarienti	E R	3316-2858	Av. Porto Alegre, 79 D, Ed. Salutare, Salas 801 e 803, Centro
CRM 14009 RQE 7448 RQE 14071 RQE 16571 RQE 16570 RQE 19288	Maurício Spagnol (Cirurgia Bariátrica, Endoscopia Digestiva e Cirurgia Videolaparoscópica)	E	3322-8183 3322-1089	Rua Mal. Bormann, 320 E, Ed. Chapecó Office Center, Sala 10

CIRURGIA CABEÇA E PESCOÇO

CRM 8882 RQE 6312	Marco Antonio Scirea Tesseroli	E R	3323-8839	Rua Mal. Deodoro da Fonseca, 400, Ed. Piemonte, Sala 504
CRM 22.643 RQE 13.197	Maurício Goelzer da Silva	E R	3329-2613	Rua Barão do Rio Branco, 300 E, Polic. Sto Antônio, Sala 202
CRM 24.191 RQE 17.327	Vinicius Muraro Bonatto	E R	3323-9000	Rua São Marcos 924, IOSC - Instituto de Olhos SC, Stª Maria

CIRURGIA CARDIOVASCULAR

CRM 16338 RQE 8443	Daniel Rossano Correa	E R		Hospital Unimed Chapecó
CRM 13183 RQE 6626	Leonardo Lacava	E R	3025-5793	Av. Getulio Vargas, 1020 S, Centro

CIRURGIA GERAL

CRM 18265 RQE 10632	Cristiano Devenci Vendrame	E R	3323-9836	Rua Assis Brasil, 404 E, Mª Goretti, Clínica Supera
CRM 8327 RQE 12697	Elton Backes	E R	3324-6677 3329-4639	Rua Mal. Deodoro, 400 E, Ed. Piemonte Executivo, Sala 206, Centro
CRM 6683 RQE 6024	Ivania Rodegheri Hepp	E R	3322-4845 99979-9942	Rua Barão do Rio Branco, 430, Centro Int. de Saúde, Sala 23
CRM 3883 RQE 9602	Ivanor Alba (Cirurgia Bariátrica)	E	3323-5454 3199-2054	Av. Porto Alegre, 79 D, Ed. Salutare, Sala 05, Centro
CRM 15568 RQE 10214	Lhia Ines Magro	E R	3322-8183 3322-1089	Rua Mal. Bormann, 320 E, Ed. Chapecó Office Center, Sala 10
CRM 21533 RQE 12.348 RQE 19710	Leonardo Voglino Winkelmann (Endoscopia Digestiva)	E R	3323-5454 3199-2054	Av. Porto Alegre, 79 D, Ed. Salutare, Sala 05, Centro
CRM 17971 RQE 9756	Luciano Dotta Guarienti	E R	3316-2858	Av. Porto Alegre 79 D, Clínica Salutare, Salas 801 e 803
CRM 5773 RQE 1825 RQE19507	João Batista Baroncello (Nutrição Parental e Enteral e Cirurgia Bariátrica)	ERM	3322-0040	Rua Barão do Rio Branco, 430, Centro Int. de Saúde, Sala 25
CRM 14009 RQE 14071 RQE 16571 RQE 16570	Mauricio Spagnol (Cirurgia Bariátrica, Endoscopia Digestiva e Cirurgia Videolaparoscópica)	E R	3322-8183 3322-1089	Rua Mal. Bormann, 320 E, Ed. Chapecó Office Center, Sala 10

CIRURGIA ONCOLÓGICA

CRM 11300 RQE 5369	Benito Bodanese	E R	3323-9836	Rua Assis Brasil, 404 E, Mª Goretti, Clínica Supera
CRM 18265 RQE 10719	Cristiano Devenci Vendrame (Cirurgia Videolaparoscópica)	NER	3323-9836	Rua Assis Brasil, 404 E, Mª Goretti, Clínica Supera
CRM 13386 RQE 10776	Jonathan Caon de Souza	E R	3329-7811	Rua Curitiba 121 E, Centro
CRM 8882 RQE 10475	Marco Antonio Scirea Tesseroli	E R	3323-8839	Rua Mal. Deodoro da Fonseca, 400, Ed. Piemonte, Sala 504

CIRURGIA PEDIÁTRICA

CRM 5380 RQE 1667	Alberto Stolt	E R	3322-2235	Av. Porto Alegre, 120, Centro Médico, Sala 112
CRM 6586 RQE 1753	Leandro Trevizan	E R	3323-4605	Av. Fernando Machado, 615 E, Clínica Angioclínica
CRM 8148 RQE 8004	Ricardo Marcelus Araújo Filipak	E R	3322-4890 3322-1341	Rua Aquiles Tomazelli, 102, Clínica CIPED

CIRURGIA PLÁSTICA

CRM 16.620 RQE 16.018	Cristiano Scartazzini	E R	3316-2020 99111-3465	Av. Porto Alegre, 427 D, Ed. Lázio Executivo, Sala 903
CRM 7659 RQE 3377	Fábio Portanova Barros	E R	3323-8486	Rua Quatorze de Agosto, 69 E, Mª Goretti, próx. JCI e FATMA
CRM 14596 RQE 7292	Gustavo Ré Colonheze	E R	3329-2221	Av. Porto Alegre, 427 D, Ed. Lázio Executivo, Sala 601
CRM 15206 RQE 7657	Rafael de Almeida Tirapelle	E R	3322-5044	Rua Florianópolis, 130 E, Centro
CRM 10576 RQE 7140	Renato Bacher	E R	3304-0562	Av. Porto Alegre, 427, Ed. Lázio Executivo, Sala 503
CRM 14215 RQE 11126	Tainara Cassol Schulhan	E	3316-1360	Travessa Guararapes, 141 E, Centro, ao lado da Linger

CIRURGIA TORÁCICA

CRM 15234 RQE 7506	Rodrigo Sponchiado da Rocha	E R	3323-9836 99137-9921	Rua Assis Brasil, 404 E, Clínica Supera, Maria Goretti
CRM 11336 RQE 13132	Rovani José Rinaldi Camargo	E	3323-9836 99137-9921	Rua Assis Brasil, 404 E, Clínica Supera, Maria Goretti

CIRURGIA VASCULAR

CRM 15370 RQE 11689	Alex Lazzari Dornelles	E R	3323-4605	Av. Fernando Machado, 615 E, Clínica Angioclínica
CRM 14474 RQE 7936	Alexandre Almeida de Medeiros	E R	3328-9714	Rua Barão do Rio Branco, 534, EcoMed, Sala 05
CRM 7346 RQE 3210	Claudiomar Zardo Oliveira	E R M	3328-2000	Rua Clevelândia, 557 D, Bairro Jardim Itália
CRM 11403 RQE 10908	Fernando Bonetto Schinko	E R	3323-4605	Av. Fernando Machado, 615 E, Clínica Angioclínica
CRM 6045 RQE 3404	Hélio Augusto Santos Machado	E R	3323-4605	Av. Fernando Machado, 615 E, Clínica Angioclínica
CRM 20138 RQE 17284	Letícia Mattiello	E R	3323-4605	Av. Fernando Machado, 615 E, Clínica Angioclínica
CRM 13525 RQE 6621	Mário Goto	E R	3328-9714	Rua Barão do Rio Branco, 534, EcoMed, Sala 05
CRM 17082 RQE 9308	Tiago Peliser	E R	331-8099 98412-5928	Rua Independência 305 D, Jardim Itália

CLÍNICA GERAL

CRM 11648	Edson André Stakonski		3025-5793	Av. Getúlio Vargas, 1020 S, Centro
CRM 16898	Gustavo Giacomazzi		3304-5610	Av. General Osório, 260 D, Clínica Médica Giacomazzi
CRM 3691	Ivete Gnoatto Spagnol		3322-2852	Rua Barão do Rio Branco, 406, Polic. Rio Branco, Sala 07
CRM 2473	Sérgio Tansini		3323-2299	Rua Coronel Licínio Córdova, 202 D (Pronto Socorro), Amu Atendimento médico

CLÍNICA MÉDICA

CRM 1360 RQE 6293	Almiro José Braga de Miranda Ramos	E	3322-2762	Av. Fernando Machado, 401 D
CRM 2854 RQE 10348	Celso Teixeira de Freitas Lemos	E	3323-3932 3324-6419 3361-1812	Rua Barão do Rio Branco, 534, EcoMed, Sala 05 Rua Barão do Rio Branco, 460 E, Espaço Viver Bem
CRM 8731 RQE 19612	Cláudio da Cruz Ferreira	E	3328-9109 3027-8923	Av. Getúlio Vargas 681 S, Sala 504, Ed. Business
CRM 12891 RQE 12233	Giovani Santin	E R	3322-0650 98402-9717	Av. Porto Alegre, 120 E, Centro Médico, Sala 211A
CRM 20448 RQE 11960	João Israel Pereira Pinto Junior	E R	3329-9497	Av. Porto Alegre, 79 D, Ed. Salutare, Salas 506 e 508
CRM 17529 RQE 16942	José Inácio Ferreira Pires	E R N	9955-7310	Av. Porto Alegre, 132 D, Pronto Atendimento - Unimed
CRM 11611 RQE 7516	Mariane Pissatto	E R	3324-1684	Rua Marechal Deodoro da Fonseca, 700 E, Ed. Mirador, Sala 03
CRM 25601 RQE 15.816	Marielle Lang Makiyama	E R	3323-4605 99811-2825	Av. Fernando Machado, 615 E, Clínica Angioclínica
CRM 19097 RQE 16144	Rodrigo Hirsch Machado	E	3316-0314	Av. Porto Alegre, 79 D, Ed. Salutare, Salas 605 e 607, Centro
CRM 6080 RQE 10111	Sara Magali Berger	E R	3322-0040 99122-4899	Rua Barão do Rio Branco, 430, Centro Int. de Saúde, Sala 25
CRM 5368 RQE 10114	Sérgio Luiz Moura Casagrande	E R	3322-0290	Rua Ma. Deodoro, 400 E, Ed. Piemonte Executivo, Sala 509
CRM 21669 RQE 12516	Stefan Wrublewski Pereira	E R	3323-8188	Rua Barão do Rio Branco, 621, Clínica Ritmo
CRM 9105 RQE 3739	Vanessa Bittencourt de Almeida Tavarone	E R	3329-2613	Rua Barão do Rio Branco, 300, Polic. Sto Antônio, Sala 202

COLOPROCTOLOGIA

CRM 13297 RQE 13178	Joseane Canton	E R	3025-1553	Av. Porto Alegre, 79 D, Edif. Salutare, Salas 402/404, Centro
CRM 8817 RQE 3352	Luis Carlos Farret Júnior	E R	3323-5802	Rua Marechal Floriano Peixoto, 427 O, Proctodínica, Salas 105 e 108
CRM 5980 RQE 5518	Rodrigo Biazus	E R	3323-5802	Rua Marechal Floriano Peixoto, 427 O, Proctodínica, Salas 105 e 108

CRM 13562 Thaliú Albuquerque Leão **E R** 3323-5802 Rua Marechal Floriano Peixoto, 427 O, Proctoclínica, Salas 105 e 108
RQE 10770

DERMATOLOGIA

CRM 9030 RQE 6102	Aniela Maria Romanini Gallina	N E R	3329-5711	Rua Barão do Rio Branco, 406, Polic. Rio Branco, Sala 20
CRM 16082 RQE 11206	Daniella do Nascimento Fukumarú	E	99822-0900 3316-1360	Tv. Guararapes, 141 E, ao lado da Linger, Centro
CRM 16122 RQE 11573	Elisa Grando	E R	3025-3401 3025-3405	Av. Porto Alegre, 427 D, Ed. Lázio Executivo, Sala 907
CRM 11168 RQE 9147	Fernanda Lago Castro	E	3316-0209	Av. Porto Alegre, 79 D, Ed. Salutare, Sala 805/807
CRM 10455 RQE 6274	Karine Andrea Lorenz	E R	3323-6060	Av. Fernando Machado 141 E, Ed IL Centenário, Sala 304, Centro
CRM 17085 RQE 10279	Luciane Cela	E	331-8099 98412-5928	Rua Independência 305 D, Jardim Itália
CRM 15208 RQE 11240	Marcelo Carlos Scopel	E	3322-3939	Av. Porto Alegre, 427 D, Ed. Lázio Executivo, Sala 1108
CRM 7329 RQE 7.635	Márcio Claro Baldissera	E R	3323-1269	Av. Getúlio Vargas, 531 S
CRM 11611 RQE 13977	Mariane Pissatto	E	3324-1684	Rua Marechal Deodoro da Fonseca, 700 E, Ed. Mirador Sala 03
CRM 10272 RQE 7023	Paula Hund	E	3329-9087	Rua Barão do Rio Branco, 370 E, Galeria Mondrian, Sala 102, Centro
CRM 13136 RQE 10328	Tatiana Mara Costella	E R	3323-1311	Rua Barão do Rio Branco, 300, Pol. Sto Antônio, Sala 306 Av. Porto Alegre, 427 D, Ed. Lázio Executivo, Sala 705

ENDOCRINOLOGIA

CRM 9521 RQE 15227	Fabiana de Souza Barcala	E	3323-9000	Rua São Marcos 924, IOSC Instituto de Olhos Santa Catarina, Sta Maria
CRM 20448 RQE 11961	João Israel Pereira Pinto Junior	E R	3329-9497	Av. Porto Alegre, 79 D, Ed. Salutare, Salas 506 e 508
CRM 12156 RQE 9176	Kelly Suga Sakamoto Heinig	E R	3026-1422 99116-0511	Av. Nereu Ramos 1248 D, (entrada pela Rua Pinheiros)
CRM 10759 RQE 8337	Mari Cassol Ferreira	E R D	3329-3180	Av. Porto Alegre, 427 D, Ed. Lázio Executivo, Sala 606
CRM 25601 RQE 15.816	Marielle Lang Makiyama	E R	3323-4605 99811-2825	Av. Fernando Machado, 615 E, Clínica Angioclínica
CRM 9105 RQE 3738	Vanessa Bittencourt de Almeida Tavarone	E R	3329-2613	Rua Barão do Rio Branco, 300, Polic. Sto Antônio, Sala 202

GASTROENTEROLOGIA

CRM 1360 RQE 6294 RQE 6295	Almiro José Braga de Miranda Ramos (Hepatologia e Endoscopia Digestiva Alta e Baixa)	E	3322-2762	Av. Fernando Machado, 401 D
CRM 13326 RQE 12404	Carmen Turcato Pereira	E R	3328-7666	Av. Porto Alegre, 427 D, Ed. Lázio Executivo, Sala 1108
CRM 22415 RQE 18735	Claudia Cristina Lovatel	E R	3322-2762	Av. Fernando Machado, 401 D
CRM 12891 RQE 17198	Giovani Santin (Endoscopia Digestiva)	E R	3322-0650 98402-9717	Av. Porto Alegre, 120 E, Centro Médico, Sala 211A
CRM 4317 RQE 10376	Jerzy Brzozowski	E	3322-5035	Rua Barão do Rio Branco, 406, Polic. Rio Branco, Sala 06
CRM 3154 RQE 839	Milton Ernesto Scopel	E	3322-1185	Rua Barão do Rio Branco, 449, Med Center, Salas 01 e 02
CRM 18921 RQE 17372	Paulo Henrique Fachinello	E R	3316-2858	Av. Porto Alegre, 79 D, Ed. Salutare, Sala 803
CRM 5695 RQE 7612	Waldir Savi Júnior	E R	3323-0730	Rua Barão do Rio Branco, 430, Centro Int. de Saúde, Sala 26

GENÉTICA MÉDICA

CRM 24510 RQE 20060	Ali Hassan	E R	99125-9119	Av. Porto Alegre, 427 D, Edifício Lázio Executivo, Sala 1106
------------------------	------------	------------	------------	--

GERIATRIA

CRM 20861 RQE 12089	Marcio Fernando Borges	E	3304-0810 99195-9779	Av. Fernando Machado 141 E, Ed IL Centenário, Sala 502, Centro
------------------------	------------------------	----------	-------------------------	--

GINECOLOGIA / OBSTETRÍCIA

CRM 5410 RQE 5469	Adriana Cavalheiro Fontana	E R	3323-8906	Rua Barão do Rio Branco, 430, Centro Int. de Saúde, Sala 15
----------------------	----------------------------	------------	-----------	---

CRM 13361 RQE 10518 RQE10125	Amanda Barreto da Silva (Medicina Fetal e Ultrassonografia G.O)	E R		Centro de Diagnóstico por Imagem Unimed Chapecó
CRM 7674 RQE 6271	Carlos A. Patzlaff	E R	3322-0655	Rua Barão do Rio Branco, 430, Centro Int. de Saúde, Sala 8
CRM 10130 RQE 4538	Carlos Jeovani Yora	E R	3322-8724	Rua Barão do Rio Branco, 300, Polic. Sto Antônio, Sala 309
CRM 20865 RQE 12122 RQE12121	Caroline Pereira Dal Piva (Medicina Fetal e Ultrassonografia G.O)	E R		Centro de Diagnóstico por Imagem Unimed Chapecó
CRM 20863 RQE 12058	Cassiano Branco Dal Piva	E R	3322-6205	Av. Porto Alegre, 427 D, Ed. Lázio Executivo, Sala 405
CRM 24517 RQE 15093	Cristiane Petri Zanardo de Melo	E R	3316-3940 98917-8295	Av. Nereu Ramos, 1248 D, CIEM Sala 02, Palmital
CRM 10675 RQE 5013	Daniela Fenker	E R	3322-4222	Av. Fernando Machado, 298 E, Clínica Vitalle
CRM 15372 RQE 7907	Elis Margot Biasuz	E R	3328-5927 3328-8492	Av. Fernando Machado 141 E, Ed IL Centenário, Sala 307, Centro
CRM 19948 RQE 14957	Fernanda Didoné Piovezana Giacomazzi	E R	3304-5610 99198-5033	Av. General Osório, 260 D, Clínica Médica Giacomazzi, Sala 02
CRM 6695 RQE 1657	Fernanda de Azevedo Schenk	E R	3323-9362	Av. Nereu Ramos, 75, Ed. CPC, Sala 304 A
CRM 11925 RQE 5651	Juliano Esbissigo	E R	3331-4115	Rua Barão do Rio Branco, 449 E, Med Center, Sala 16
CRM 5177 RQE 1168	Leonor Antonio Seben	E R	3323-1415	Rua Uruguai, 437 D
CRM 8700 RQE 6006	Makey Rodrigo Zortéa	E R	3323-9836	Rua Assis Brasil, 404 E, Maria Goretti, Clínica Supera
CRM 14308 RQE 12586	Mariana Favero Colombi	E R	3304-2828 98880-6446	Av. Porto Alegre 79 D, Ed. Salutare, Sala 904, Centro
CRM 29474 RQE19.426 RQE19.457	Marielen Schneider (Medicina Fetal)	E R		Centro de Diagnóstico por Imagem Unimed Chapecó
CRM 4406 RQE 1795	Mônica B. de Miranda Ramos Vieira	NER	3323-1491	Av. Porto Alegre, 120, Centro Médico, Sala 212
CRM 12603 RQE 6130	Patrícia Pereira de Oliveira	ERM D	3328-6749 99164-7107	Av. Porto Alegre, 427, Edifício Lázio Executivo, Sala 404
CRM 3869 RQE 6270	Paulo Henrique Scottini	E	3322-2276	Rua Barão do Rio Branco, 406, Polic. Rio Branco, Sala 15
CRM 15321 RQE 7979	Raulério de Campos Papini	E R	3331-4115 99924-1900	Rua Barão do Rio Branco, 449 E, Med Center, Sala 16
CRM 8037 RQE 10767 RQE 10602	Sandro Montemezzo (Ultrassonografia em Ginecologia e Obstetria)	E R	3323-4379	Rua Uruguai 1291 D, Centro Comercial Antonio Andreis, Sala 105, Bairro SAIC
CRM 16073 RQE 13761	Simone Batisti Giroldi	E R	3324 1512 98836-4011	Av. Porto Alegre 79 D, Ed. Salutare, Salas 806 e 808, Centro
CRM 10016 RQE 4465	Taciana Lidineia Alflen	ERM	3328-9146	Av. Fernando Machado 141 E, Ed IL Centenário, Sala 707, Centro
CRM 4603 RQE 11382 RQE 11773	Venilton César Vieira (Histeroscopia e Laparoscopia)	NER	3323-1491	Av. Porto Alegre, 120, Centro Médico, Sala 212

HEMATOLOGIA / HEMOTERAPIA

CRM 13661 RQE 7757	Juliana Faggion	E R	3361-1800 ramal 6	Hospital Unimed Chapecó
CRM 4728 RQE 9029	Luiz Roberto Chiaradia Dalla Costa	E	3361-1800 ramal 6	Hospital Unimed Chapecó
CRM 3801 RQE 2238	Minoru Otak	E R	3329-6245	Rua Uruguai, 71 E, Centro Clínico Chapecó, Sala 108
CRM 21063 RQE 17.300	Rui Fernando Cardoso	E R	3361-1800 ramal 6	Hospital Unimed Chapecó

INFECTOLOGIA

CRM 30289 RQE 20048	Ana Carolina Muller Beheregaray	E R	3025-5793	Av. Getúlio Vargas, 1020 S, Centro
CRM 19615 RQE 14938	Carine Kolling	E R	3329-9497	Av. Porto Alegre, 79 D, Ed. Salutare, Sala 508, Centro
CRM 15196 RQE 18407	Carolina Cipriani Ponzi	E R	3328-6299	Av. Fernando Machado 141 E, Ed IL Centenário, Sala 1505, Centro

MASTOLOGIA

CRM 9471 RQE 8725 RQE8726	Estela Regina Eidt (Mamografia)	EM	3323-9836	Rua Assis Brasil, 404 E, M ^a Goretti, Clínica Supera
CRM 19042 RQE 10704	Luiz Alberto Barcellos Marinho	EMD	3304-6300	Av. Porto Alegre, 427 D, Ed. Lázio Executivo, Sala 806, Centro
CRM 22915 RQE 13695	Liana Ortiz Ruas Winkelmann	ER	3199-3597	Av. Porto Alegre 79D, Sala 06, Térreo Ed. Salutare
CRM 8700 RQE 6009	Makey Rodrigo Zortéa	E	3323-9836	Rua Assis Brasil, 404 E, Maria Goretti, Clínica Supera

MEDICINA DA FAMÍLIA

CRM 11324 RQE 9705	Asdrubal Cesar da Cunha Russo	E	3328-4242 99902-4233	Av. Getúlio Vargas 283 S, Salas 04 e 05, Centro
CRM 7116 RQE 11612	Juliano Brustolin	ER	3322-4845 99979-9942	Rua Barão do Rio Branco, 430, Centro Int. de Saúde, Sala 23

MEDICINA ESPORTIVA

CRM 8487 RQE 7935	Carlos Henrique Mendonça Silva	ER	3324-4002	Av. General Osório, 42 E
----------------------	--------------------------------	-----------	-----------	--------------------------

MEDICINA FÍSICA E REABILITAÇÃO

CRM 4475 RQE 3375	Tabajara Cordeiro Vidal	E	3322-5079 3323-1307	Av. Fernando Machado, 530 E
----------------------	-------------------------	----------	------------------------	-----------------------------

MEDICINA INTENSIVA

CRM 10614 RQE 10421	Aland Waldow	E	3324-6677 3329-4639	Rua Mal. Deodoro, 400 E, Ed. Piemonte Exec., Sala 206
CRM 23620 RQE 18761	Raulério Goulart Papini	ER	3331-4115 99924-1900	Rua Barão do Rio Branco, 449 E, Med Center, Sala 16
CRM 24497 RQE 15150	Renan Goulart Finger	ER		Hospital Unimed Chapecó

MEDICINA NUCLEAR

CRM 11014 RQE 15661	Rafael Saretta Portugal	E	3329-5861	Rua Barão do Rio Branco, 370 E, Clínica Kozma
------------------------	-------------------------	----------	-----------	---

MEDICINA DO TRABALHO

CRM 6919 RQE 479	Agnaldo dos Santos	E		Saúde Ocupacional Unimed Chapecó
CRM 4166 RQE 18086	Celso Marques Menezes	E	3322-0231	Av. Porto Alegre, 120 E, Centro Médico, Sala 110

MEDICINA DO TRÁFEGO

CRM 18030 RQE 10263	Fernando Morandini Pradella	EN	3322-6205	Av. Porto Alegre, 427, Edifício Lázio Executivo, Sala 1101
CRM 6310 RQE 5859	João Artur Etz Junior	E	3323-6707	Av. Getúlio Vargas, 681 S, Sala 02, Clínica Bonfante

NEFROLOGIA

CRM 4296 RQE 1097	Antônio César Moschetta	ER	3331-1700	Rua Montevideú, 869 D, Clínica Renal
CRM 3814 RQE 1101	Geraldo Antunes Córdova	E	3331-1700	Rua Montevideú, 869 D, Clínica Renal

NEUROLOGIA

CRM 8736 RQE 7273	Auney de Oliveira Couto	ER	3323-5708	Av. Fernando Machado, 25 E, Centro
CRM 27282 RQE 17.674	Cristiane de Camargo e Silva	ER	3316-1527	Av. Getúlio Vargas 681, Sala 05, Centro
CRM 24946 RQE 16.914	Deborah Dayane Cordeiro Martins	E	3323-9000	Rua São Marcos 924, IOSC - Instituto de Olhos SC, St ^a Maria
CRM 10177 RQE 15519	Gioconda Seabra E. Mendes	ER	3328-3843	Av. Porto Alegre, 427 D, Lázio Executivo, Sala 603, Centro
CRM 5955 RQE 10079	Karin Adele Schmidt	ER	3323-8709	Rua Barão do Rio Branco, 430 E, Centro Int. de Saúde, Sala 26
CRM 30210 RQE 19804 RQE 19816	Leonardo Cordenonzi Pedroso de Albuquerque (Neurofisiologia Clínica)	ERM	3378-9813	Av. Getúlio Vargas 681 S, Edifício DBusiness, Sala 05, Centro

NEUROCIRURGIA

CRM 14105 RQE 7062	Cleiton Piekala	ER	3328-9813	Av. Getúlio Vargas 681, Centro
-----------------------	-----------------	-----------	-----------	--------------------------------

CRM 16994 RQE 8959 RQE 10061	Clézio Alex Onuki Castro (Neurroradiologia Intervencionista)	ER	3361-9813 3328-9813	Av. Getúlio Vargas 681, Centro
CRM 17.274 RQE 17.247	Eduardo F. Martinelli Baldissera	ER	3328-9813	Av. Getúlio Vargas 681, Centro
CRM 9500 RQE 14238	Francisco de Jesus da Silva Vernetti	E	3328-3693	Av. Porto Alegre 79D, Sala 504, Ed. Salutare
CRM 2494 RQE 11155	José Francisco De A. Aymone Neto	E	3322-2847	Rua Barão do Rio Branco, 449 E, Med Center, Sala 23
CRM 12621 RQE 9898	Marcelo Lemos Vieira da Cunha	ERM	3316-1527	Av. Getúlio Vargas 681, Centro

NUTROLOGIA

CRM 6055 RQE 7787	Christian Furtado Beller	E	3328-0100	Av. Getúlio Vargas, 531 S, Clínica Integrada
----------------------	--------------------------	----------	-----------	--

OFTALMOLOGIA

CRM 5123 RQE 2364	Alberi Baú Meller	E	3323-3003	Av. Porto Alegre, 71 D
CRM 15699 RQE 7923	Alexandre Takahashi	E	3323-0910	Av. Getúlio Vargas, 681 S, Clínica Bonfante
CRM 14560 RQE 13495	Cassiana Kannenberg	E	3312-2040 99923-6000	Av. Porto Alegre, 427, Edifício Lázio Executivo, Sala 908
CRM 12193 RQE 13307	Cristiano Lago	E	3323-9000	Rua São Marcos 924 , IOSC - Instituto de Olhos SC, Stª Maria
CRM 6924 RQE 2340	Delso Antônio Bonfante	E	3323-0910	Av. Getúlio Vargas, 681 S, Clínica Bonfante
CRM 24.276 RQE 14.632	Diogo Chagas Dalcin	ER	3025-3401 3025- 3405	Av. Porto Alegre, 427 D, Ed. Lázio Executivo, Sala 907
CRM 7579 RQE 3788	Eglas Emanuel Rossi	ER	3329-7350 3329-9039 3329-1106	Rua Uruguaí 578 D, esquina com a Rua Mato Grosso
CRM 15736 RQE 8021	Fernando Bonfante	E	3323-0910	Av. Getúlio Vargas, 681 S, Clínica Bonfante
CRM 18030 RQE 9866	Fernando Morandini Pradella	NERM	3322-6205	Av. Porto Alegre, 427, Edifício Lázio Executivo, Sala 1101
CRM 15.045 RQE 11.886	Janaína de Oliveira Dias	E	3322-3444	Rua Marechal Bormann, 243 E, Centro
CRM 3315 RQE 10149	Jeová José Dias	E	3322-3444	Rua Marechal Bormann, 243 E, Centro
CRM 6310 RQE 5475	João Artur Etz Júnior	E	3323-6707	Av. Getúlio Vargas, 681 S, Sala 02, Clínica Bonfante
CRM 20462 RQE 11962	João Rafael de Oliveira Dias	ED	3322-3444	Rua Marechal Bormann, 243 E, Centro
CRM 12099 RQE 5824	Junior Fermينو Kuczmainski	ER	3322-6205 3323-9000	Av. Porto Alegre, 427, Edifício Lázio Executivo, Sala 1101 Rua São Marcos 924, IOSC Instituto de Olhos Santa Catarina, Sta Maria
CRM 6039 RQE 17.192	Leda das Neves Almeida Sandrin	ED	3323-9000	Rua São Marcos 924, IOSC Instituto de Olhos Santa Catarina, Sta Maria
CRM 15900 RQE 13702	Lívia Brum Spagnol	ER	3199-2280 99161-5647	Av. Porto Alegre, 79 D, Ed. Salutare, Sala 407, Centro
CRM 6040 RQE 3261	Luciano Sandrin	ER	3323-9000	Rua São Marcos 924, IOSC Instituto de Olhos Santa Catarina, Sta Maria
CRM 12398 RQE 8139	Luigi Ferronato Giordani	ER	99181-5893	Av. Getúlio Vargas 681, Sala 101
CRM 13579 RQE 8020	Márcio Gomes Rocha da Silva	RE	3322-0042 3304-4138	Av. Porto Alegre, 427 D, Edifício Lázio Executivo, Sala 408
CRM 17362 RQE 12980	Rafael Antônio Bragagnolo	E	3025-0505 99199-0005	Av. Porto Alegre, 79 D, Ed. Salutare, Sala 705, Centro
CRM 8243 RQE 4018	Roney Carlos Lora	ER	3329-7350 3329-9039 3329-1106	Rua Uruguaí 578 D, esquina com a Rua Mato Grosso

ONCOLOGIA CLÍNICA

CRM 25301 RQE 15639	Emeline Moreira Cabral	ER	3361-1800 ramal 6	Hospital Unimed Chapecó
CRM 10347 RQE 9036	Márcia Kotz	ER	3361-1800 ramal 6	Hospital Unimed Chapecó
CRM 7922 RQE 9081	Rogério Martins de Aguiar	ER	3361-1800 ramal 6	Hospital Unimed Chapecó

ORTOPEDIA / TRAUMATOLOGIA

CRM 7663 RQE 10178	Adriano Reginatto Klein	ER	2049-3800	Rua São Marcos, esq. Rua Israel, 835 E
CRM 4851 RQE 1068	Airton Luiz Pagani	ER	2049-3800	Rua São Marcos, esq. Rua Israel, 835 E
CRM 11.945 RQE 7561	Alex Magadiel Klaus	ER	2049-3800	Rua São Marcos, esq. Rua Israel, 835 E
CRM 20960 RQE 12287	Alexandre Bernardi	E	3329-2613	Rua Barão do Rio Branco, 300 E, Polic. Santo Antônio, Sala 202
CRM 15451 RQE 10126	Amauri Antônio Biazzi	ER	3330-6400	Av. Getúlio Vargas, 681 S, Edifício DBusiness, Sala 603, Centro
CRM 4949 RQE 3989	Antonio José de Marco	ER	3323-2323	Rua Marechal Floriano Peixoto, 430, Centro
CRM 8487 RQE 12368	Carlos Henrique Mendonça Silva	RE	3324-4002	Av. General Osório, 42 E
CRM 24452 RQE 14949	Eduardo Franciscon	ER	3330-6400	Av. Getúlio Vargas, 681 S, Edifício DBusiness, Sala 604, Centro
CRM 3533 RQE 10258	Eduardo José Prochazka Frigeri	ER	2049-3800	Rua São Marcos, esq. Rua Israel, 835 E
CRM 18362 RQE 15870	Eduardo Teston Bondan	ER	3330-6400	Av. Getúlio Vargas, 681 S, Edifício DBusiness, Sala 603, Clínica NEO
CRM 14829 RQE 10717	Franco Bayer Foresti	ER	99979-8181	Av. Getúlio Vargas, 681 S, Edifício DBusiness Sala 705, Clínica NEO
CRM 24554 RQE 35148	Guilherme Baldissera Damiani	ER	3330-6400	Av. Getúlio Vargas, 681 S, Edifício DBusiness, Sala 602, Clínica NEO
CRM 11726 RQE 10720	Guilherme Wentz Biasuz	ER	2049-3800	Rua São Marcos, esq. Rua Israel, 835 E
CRM 11453 RQE 7438	Gustavo A. de Camargo Guerreiro	ER	3330-6400 3316-5000	Av. Getúlio Vargas, 681 S, Edifício DBusiness, Sala 601, Centro Rua Cunha Porã 140 E Salas 04 e 05, Efapi
CRM 4312 RQE 3768	Joaquim Reichmann Neto	ER	3322-5056	Rua Uruguaí, 226 E
CRM 17173 RQE 9256	Leandro de Albuquerque Schulhan	ER	3330-6400 3316-5000	Av. Getúlio Vargas, 681 S, Edifício DBusiness, Sala 601, Centro Rua Cunha Porã 140 E Salas 04 e 05, Efapi
CRM 2539 RQE 11623	Luiz Alberto Alécio	E	2049-3800 3025-6999	Rua São Marcos, esq. Rua Israel, 835 E / Av. Fernando Machado 516E
CRM 15399 RQE 10217	Luiz Eduardo Cezar da Silva	RE	2049-3800	Rua São Marcos, esq. Rua Israel, 835 E
CRM 9304 RQE 5231	Márcio Paz Telesca	ER	3324-7948 3316-5000	Av. Porto Alegre, 79 D, Ed. Salutare, Sala 604, Centro Rua Cunha Porã 140 E Salas 04 e 05, Efapi
CRM 12339 RQE 8826	Marco André Machado Alécio	ER	3025-6999	Av. Fernando Machado 510E, esquina com a Lauro Muller
CRM 20388 RQE 14997	Maurício Custódio Fabiani	ER	3323-9000 3025-6999	Rua São Marcos 924, IOSC Instituto de Olhos Santa Catarina, Sta Maria Av. Fernando Machado, 510 E, esquina Lauro Muller, Sala 02
CRM 19967 RQE 15.007	Pedro Mário Borges de Barros	ER	3322-6205	Av. Porto Alegre, 427 D, Ed. Lázio Executivo, Sala 405
CRM 24.880 RQE 15427	Rodolfo Cavanus Pagani	ER	2049-3800	Rua São Marcos, esq. Rua Israel, 835 E
CRM 4475 RQE 3376	Tabajara Cordeiro Vidal	ER	3322-5079 3323-1307	Av. Fernando Machado, 530 E
CRM 25767 RQE 16225	Vinicius Vieira de Mendonça e Silva	ER	3324-4002 98432-8484	Av. General Osório, 42 E, Clínica Mendonça

OTORRINOLARINGOLOGIA

CRM 17212 RQE 9286	André Fernando Scherer	ER	3316-3940 98904-3640	Av. Nereu Ramos, 1248 D, em frente ao Celeiro Sul
CRM 7342 RQE 10458	Jones Ernani Schuster	ER	3323-6082 3322-4345	Av. Porto Alegre, 79 D, Ed. Salutare, Salas 101 e 103, Centro
CRM 1528 RQE 4959	Luiz Fernando Granzotto	E	3322-0870	Rua Aquiles Tomazelli, 415 D, Centro, próx. Vinhos Veritá
CRM 3898 RQE 903	Marcos José Karpinski	ER	3322-0002	Rua Barão do Rio Branco, 300, Polic. Sto Antônio, Sala 211
CRM 9426 RQE 13264	Matheus Moschetta	ER	3312-2712	Av. Porto Alegre, 120, Centro Médico, Sala 108
CRM 14509 RQE 7479	Rodrigo Armani Lino de Souza	ER	3329-2221	Av. Porto Alegre, 427 D, Edifício Lázio Executivo, Sala 601
CRM 13.278 RQE 12.509	Rodrigo Kohler (Medicina do sono)	EM	3304-6888 99155-0880	Av. Porto Alegre 79 D, Salutare, Sala 505, Centro

CRM 18.734 Sarah Cristina Beirith **ER** 3026-3592 Av. Getúlio Vargas 681 S, Edifício DBusiness, Sala 401, Centro
RQE 15.154 99177-1260

PATOLOGIA

CRM 3415 Cintia Lopes Dias **ER** 3322-0806 Av. Porto Alegre, 173 D, Instituto de Patologia, Sala 9
RQE 897

CRM 8082 Jerso Menegassi **ER** 3322-0806 Av. Porto Alegre, 173 D, Instituto de Patologia, Sala 09
RQE 4494

CRM 19853 Oswaldo Valentim Zandavalli Neto **ER** 3322-0806 Av. Porto Alegre, 173 D, Instituto de Patologia, Sala 9
RQE 14702

CRM 10760 Rosane Martins de Aguiar Zin **ER** 3322-9174 Rua 7 de Setembro, 99 D, 3º andar, Centro
RQE 8628 3328-7218

PEDIATRIA

CRM 17.601 Adriana Francisco **ER** 3304-6888 Av. Porto Alegre, 79 D, Edif. Salutare, Sala 505, Centro
RQE 12.793

CRM 18302 Carlos Alberto do Amaral Medeiros **ER** 3323-2270 Av. Porto Alegre, 427 D, Edifício Lázio Executivo, Sala 1108
RQE 10.814 (Neurologia Pediátrica) 98825-1999
RQE 10.896

CRM 22268 Caroline Pritsch **ER** 3025-7006 Av. Porto Alegre, 79 D, Edifício Salutare, Sala 04 (térreo)
RQE 15034 (Medicina Intensiva Pediátrica) 99198-7006

CRM 15267 Cristiane Franco de Oliveira **ER** 3328-0727 Av. Porto Alegre, 79 D, Ed. Salutare, Sala 305, Centro
RQE 7927 (Nutrologia) 99911-3445
RQE7928

CRM 9254 Christiane Gruber (Neonatologia) **ER** 3316-3640 Av. Porto Alegre, 427 D, Edifício Lázio Executivo, Sala 302
RQE 10059 99800-7777
RQE 5344

CRM 18873 Camila Luiza Biazzi (Neonatologia) **ER** 3026-3303 Av. Fernando Machado, 141 E, Ed. Il Centenario, Sala 202, Centro
RQE 16005 99163-1515
RQE16408

CRM 12995 Greice Lucia de Bona **ER** 3331-3909 Av. Porto Alegre, 427, Edifício Lázio Executivo, Sala 1006
RQE 9874

CRM 27329 Isabela Maran (Oncologia Pediátrica) **ER** 3361-1800 Hospital Unimed Chapecó
RQE 17.587 ramal 6
RQE19259

CRM 3701 Jeanne Marie Novello Batzner **ER** 3322-1962 Rua Uruguai, 71, Centro Clínico Chapecó, Sala 109
RQE 850 99987-3759

CRM 21118 Kaliandra de Almeida (Oncologia Pediátrica) **ER** 3361-1800 Hospital Unimed Chapecó
RQE 17.896 ramal 6
RQE18.029 3316-0431 Av. Porto Alegre 79D, Sala 704, Ed. Salutare

CRM 17840 Kaline Filippi Chiella **ER** 99112-5636 Rua Duque de Caxias 196 D, Sala 402, Ed. Il Centenário, Centro
RQE 16081

CRM 17972 Larissa Martinelli Piccinini **ER** 3316-2858 Av. Porto Alegre, 79 D, Ed. Salutare, Salas 801 e 803, Centro
RQE 10003 99829-0047

CRM 25407 Luciana da Silva Carreira **ER** 3322-4307 Av. General Osório, 465, Clínica Prevenção Vacinas, Sala 2
RQE 15679 (Medicina Intensiva Pediátrica) 3322-2181
RQE15750

CRM 7809 Margarida A. Winckler **ER** 3329-8953 Rua Barão do Rio Branco, 302 E, Polic, Sto Antônio, Sala 106
RQE 7892 (Gastroenterologia)

CRM 4067 Marta do Nascimento Formoso Goldschmidt **ER** 3322-4890 Rua Aquiles Tomazelli, 102 E, Centro, Clínica CIPED
RQE 5967 3322-1341

CRM 3868 Osmar Tadeu do Nascimento **ER** 3322-1196 Rua Barão do Rio Branco, 300, Polic. Sto Antônio, Sala 108
RQE 4863

CRM 17679 Pâmela dos Santos **ER** 3025-7006 Av. Porto Alegre, 79 D, Edifício Salutare, Sala 04 (térreo)
RQE 14.483 (Nefrologia pediátrica) 99198-7006
RQE 14.580

CRM 16.476 Rafael Bottega (Pneumologia Pediátrica) **ER** 3329.3595 Rua Paulo Marques 122, Sala 01, Clínica Inspiratto, Centro
RQE 16.132
RQE 16.214

CRM 14922 Rafael Queiroz dos Santos (Cardiologia) **ER** 3304-0895 Av. Porto Alegre, 427, Edifício Lázio Executivo, Sala 1001
RQE 19365 3304-0896
RQE 19533

CRM 1922 Rajá Elias (Medicina do Adolescente) **E** 3322-1623 Rua Barão do Rio Branco, 449, Med Center, Sala 22
RQE 157
RQE 6025

CRM 12726 Rodrigo Aguiar Da Silva (Neonatologia) **ER** 3322-1402 Rua Barão do Rio Branco, 300 E, Polic. Santo Antônio, Sala 312
RQE 8542
RQE 8570

CRM 4925 RQE 13369	Rozane Maria Golin G. Barbiero	ER	3322-4890 3322-1341	Rua Aquiles Tomazelli, 102 E, Centro, Clínica CIPED
CRM 5705 RQE 5020 RQE 6068	Vera Lucia Garcia Mainardi (Neonatologia)	ER	3322-5546 98419-8887	Rua Marechal Deodoro, 400 E, Ed. Piemonte Executivo, Sala 1005

PNEUMOLOGIA

CRM 10614 RQE-RS14434	Aland Waldow	ER	3324-6677 3329-4639 3025-4174 98806-3360	Rua Mal. Deodoro, 400 E, Ed. Piemonte Exec., Sala 206 Rua Mal. Deodoro, 400 E, Ed. Piemonte Exec., Clínica Ames. Sala 703
CRM 18917 RQE 16048	Gabriela Marcolin Alessio	ER	3329-3595 99190-1000	Rua Paulo Marques 122, Sala 01, Clínica Inspiratto, Centro
CRM 3449 RQE 617	Oreste Pedro Maia Andrade	ER	3322-0297 99952-8795	Rua Barão do Rio Branco, 406, Polic. Rio Branco, Sala 9
CRM 17788 RQE 15291	Thaís Camila Vivi	ER	3323-4605	Av. Fernando Machado, 615 E, Clínica Angioclínica

PSIQUIATRIA

CRM 7920 RQE 3263	Jacques Zorzetto	ER	3323-8228	Av. Porto Alegre, 120, Centro Médico, Sala 210
CRM 15564 RQE 17165	Juliana Perizzolo	ER	3313-4216	Rua Barão do Rio Branco 244, 2º andar, Sala 07, Centro
CRM 2834 RQE 11910	Max Schwoelk Neto	E	3322-1087 98851-4528	Av. Porto Alegre, 427 D, Edifício Lázio Executivo, Sala 1107
CRM 19964 RQE 16217	Rafaela Pavan	E	3361-1812	Rua Barão do Rio Branco, 460 E, Espaço Viver Bem
CRM 18090 RQE 18983	Renato Cavanus Pagani	E	2049-3800	Rua São Marcos, esq. Rua Israel, 835 E

RADIOLOGIA E DIAGNÓSTICO POR IMAGEM

CRM 10598 RQE 6322	André Henrique Montemezzo	ER		Centro de Diagnóstico por Imagem Unimed Chapecó
CRM 7351 RQE 10344	Astério Jerônimo D. Dorneles Filho	ER	3329-4317	Av. Porto Alegre, Esquina com Uruguai, 360 E
CRM 4054 RQE 6843 RQE 6838	Cirene Maria de Moraes	E	3323-1148	Rua Uruguai, 71 E, Centro Clínico Chapecó, Sala 104
CRM 1201 RQE 752	Clóvis Hercílio Isolani	E	3322-2753	Av. Porto Alegre, 120 E, Centro Médico, Sala 105
CRM 18261 RQE 10137	Fabio Miranda Bordin	ER		Centro de Diagnóstico por Imagem Unimed Chapecó
CRM 16649 RQE 8629	Isabela Garcia Vieira	ER		Centro de Diagnóstico por Imagem Unimed Chapecó
CRM 18206 RQE 10076	Jonas de Souza Dalabona	ER		Centro de Diagnóstico por Imagem Unimed Chapecó
CRM 20445 RQE 12721	Mayra Dal Bianco Sonagli	ER		Centro de Diagnóstico por Imagem Unimed Chapecó
CRM 12745 RQE 10796	Mateus Broetto	E		Centro de Diagnóstico por Imagem Unimed Chapecó
CRM 15350 RQE 8417	Rafael Agnolin	ER		Centro de Diagnóstico por Imagem Unimed Chapecó

RADIOTERAPIA

CRM 9222 RQE 8589	Hélvion Antônio Ribeiro Filho	E	3321-6766	Rua Florianópolis 1448 E
----------------------	-------------------------------	----------	-----------	--------------------------

REUMATOLOGIA

CRM 17841 RQE 14834	André Luiz Bortoluzzi	ER	3199-3656 99990-6868	Av. Fernando Machado 141, Sala 1406
CRM 7642 RQE 2198	Félix José Trentin Filho	ER	3323-7347	Rua Barão do Rio Branco, Edifício Belenzier 284, Sala 06, Centro
CRM 25700 RQE 16070	Isabela de Araújo e Santos	ER	49 3981-0028	Av. Porto Alegre, 427 D, Ed. Lázio Executivo, Sala 605
CRM 12926 RQE 9177	Kenia Rodrigues de Andrade	ERM	3026-1422 99116-0511	Av. Nereu Ramos 1248 D, (entrada pela Rua Pinheiros)

UROLOGIA

CRM 6293 RQE 3265	César Augusto Bombardelli	E	3323-3569	Rua Barão do Rio Branco, 430, Centro Integrado de Saúde, Sala 5
CRM 4897 RQE 8336	Enio Roberto Brambatti	E	3323-8980	Rua Uruguai, 71 E, Centro Clínico Chapecó, Salas 201 e 202

CRM 4068 RQE 5823	Hardy Franz Goldschmidt	ER	3323-2237	Av. Getúlio Vargas 681 S, Edifício DBusiness, Sala 103, Centro
CRM 12650 RQE 10768	Juliano Ferneda	ER	3323-7973 3322-2313	Av. Getúlio Vargas 681 S, Edifício DBusiness, Sala 103, Centro
CRM 3226 RQE 468	Júlio Antonio Zawadzki	E	3322-2952	Rua Barão do Rio Branco, 300, Policlínica Sto Antônio, Sala 215
CRM 8301 RQE 5645	Leandro Valdir Viecili	ER	3322-9493 3322-6570	Av. Porto Alegre, 79 D, Ed. Salutare, Salas 102 e 104, Centro
CRM 13359 RQE 9899	Marcelo Zeni	ERM	3316-1771	Av. General Osório, 273 D. Ed. General Osório, Sala 601
CRM 11141 RQE 5935	Paulo Fernando de Oliveira Caldas	ER	3323-7973 3322-2313	Av. Getúlio Vargas 681 S, Edifício DBusiness, Sala 103, Centro
CRM 22981 RQE 13773	Vinicius Rubin	ER	99150-4838 3025-4838	Av. Porto Alegre, 79 D, Ed. Salutare, Sala 901, Centro

MÉDICOS ATUANTES NO COMPLEXO UNIMED

CRM 5052	Amilcar Sottili Langoski (Clínica Geral)			Hospital Unimed Chapecó
CRM 19.944	Denusia Dalben (Clínica Geral)			Hospital Unimed Chapecó
CRM 17529 RQE 16942	José Inácio Ferreira Pires (Clínica Médica)	ERN		Hospital Unimed Chapecó
CRM 13355 RQE 9011 RQE 9012	Juliana Sonogo Argente Foresti (Clínica Médica/Nefrologia)	ER		Hospital Unimed Chapecó
CRM 25632 RQE 15911 RQE 15910	Láisa Bonzanini (Medicina Intensiva e Clínica Médica)	ER		Hospital Unimed Chapecó
CRM 2882	Lauro Beirith (Clínica Geral)			
CRM 18895 RQE 15159	Silvia Maria Fachin (Medicina Intensiva)	ER		Hospital Unimed Chapecó

CAXAMBU DO SUL

CLÍNICA GERAL

CRM 5720	Angelo Nicolini		99923-9230	Rua Selvino Burtet, 62, anexo ao Hospital, Centro
----------	-----------------	--	------------	---

CLÍNICA GERAL

CRM 18081	Josiane Caroline Machado Kroth		3347-0850	Av. Santa Catarina 329, Sala 01, Centro
CRM 7116	Juliano Brustolin		3347-0512	Av. Santa Catarina, 652, Sala 18, Centro

DERMATOLOGIA

CRM 16122 RQE 11573	Elisa Grando	ER	98868-0188 33470278	Av. Santa Catarina 329, Centro
------------------------	--------------	-----------	------------------------	--------------------------------

NOVA ERECHIM

CLÍNICA GERAL

CRM 5304	Bernardo André Barbieri		3333-0391	Rua São Marcos 132, Centro
----------	-------------------------	--	-----------	----------------------------

PINHALZINHO

CIRURGIA PLÁSTICA

CRM 14215 RQE 11126	Tainara Cassol Schulhan	E	3366-2877	Av. Recife, 1881, Sala 202
------------------------	-------------------------	----------	-----------	----------------------------

CLÍNICA GERAL

CRM 19765	Karize Aimi		98894-1693	Av. Porto Alegre, 1661, Sala 02, Centro
CRM 3222	Luiz Vitório Cichoski		3334-0818	Rua São Salvador, 3006, Centro
CRM 1256	Nelso Dalcin Lago		3366-1156	Av. Recife, 1881, Sto Antônio, Centro Médico, Sala 202
CRM 13476	Paulo Fernando Crespo Carvalho		3366-3914	Av. Brasília, 1049, Centro

CARDIOLOGIA

CRM 9596 RQE 5836	Ronaldo José Guerra	E	3366-3071	Av. Recife 1881, Sto Antônio, Centro Médico, Sala 310
CRM 19703 RQE 11276	Wilton César Eckert	ER	3366-2455	Rua João Pessoa, 1969, Sala 07

GINECOLOGIA / OBSTETRÍCIA

CRM 6946 RQE 3371	Elton Antônio Schuh ER	3366-2706	Av. Recife, 1881, Sto Antônio, Centro Médico, Sala 309
CRM 14.824 RQE 11.110	Marciano Anselmini ER	3366-2926 98856-7671	Av. Belo Horizonte 1656, Bairro Santo Antônio

OFTALMOLOGIA

CRM 12193 RQE 13307	Cristiano Lago E	3366-3413	Av. Recife, 1881, Sto Antônio, Centro Médico, Sala 202
------------------------	-------------------------	-----------	--

ORTOPEDIA / TRAUMATOLOGIA

CRM 9663 RQE 8442	Cristhian Fiorini ER	3366-1124	Av. Recife, 1881, Sto Antônio, Centro Médico, Sala 305
----------------------	-----------------------------	-----------	--

QUILOMBO**CLÍNICA GERAL**

CRM 4261	Cláudio Francisco Favaretto	3346-4272	Rua Duque de Caxias, 334, Centro, Anexo ao Hospital
----------	-----------------------------	-----------	---

SÃO CARLOS**CLÍNICA GERAL**

CRM 1702	Sizenando de Souza Filho	3325-4389	Rua Santa Catarina, 954, Centro
----------	--------------------------	-----------	---------------------------------

CLÍNICA MÉDICA

CRM 5708 RQE 1474	Gilmar Luiz Brustolin ER	3325-4462	Travessa Osvaldo Cruz, 89
----------------------	---------------------------------	-----------	---------------------------

GINECOLOGIA / OBSTETRÍCIA

CRM 14475 RQE 7404	Milena San Martins Mendonça ER	3325-4999	Rua Santa Catarina, 954, Sala 03, Centro
-----------------------	---------------------------------------	-----------	--

OFTALMOLOGIA

CRM 10324 RQE 7428	Giselle Caon de Souza E	3325-5739	Rua Santa Catarina, 954, Sala 204, Centro
-----------------------	--------------------------------	-----------	---

PEDIATRIA

CRM 5415 RQE 1233	Tanara Barroca Maurer ER	3325-4408	Rua Santa Catarina, 954, Centro
----------------------	---------------------------------	-----------	---------------------------------

SAUDADES**CLÍNICA GERAL**

CRM 842	Juan Garcia Reyes	3334-0119	Av. Brasil, 736, Centro
CRM 3222	Luiz Vitorio Cichoski	3334-0818	Av. Brasil, 736, Centro

Unimed Personal

O que muda com o novo modelo de Atendimento Personalizado à Saúde?

As consultas deverão ser realizadas com o seu médico, no Núcleo de Atendimento Personalizado à Saúde (NAPS), que buscará a resolução de seus problemas. O núcleo fica localizado na Avenida General Osório, esquina com a Rua Barão do Rio Branco, 1º andar (entrada pela General Osório).

O beneficiário deverá realizar o agendamento diretamente com o APS. Quando realizada a consulta, o médico avaliará a necessidade ou não de encaminhamento do caso a um especialista.

É a partir desse contato que você, beneficiário, terá uma equipe que o acompanhará ao longo do tempo. Trata-se de um vínculo com o cuidado e com a sua saúde!

***ATENÇÃO:** as especialidades de Pediatria, Oftalmologia, Ginecologia/Obstetrícia e Anestesiologia continuarão com o agendamento direto no consultório da especialidade.

Manual do Beneficiário Unimed Chapecó

O Manual do Beneficiário Unimed Chapecó pode ser acessado pelo site www.unimed.coop.br/chapeco. O documento contém informações sobre os principais aspectos e condições do contrato de plano de saúde firmado entre Operadora e Cliente, seja ele empresarial ou individual familiar.

O plano
é nosso

O potencial
é todo seu.

O Plano de Sucessão da Unimed desenvolve competências dos nossos cooperados e colaboradores para torná-los grandes líderes do futuro.

PLANO DE SUCESSÃO

- 1 Mapear cargos estratégicos de maior complexidade para a Unimed.
- 2 Identificar profissionais que são potenciais para esses cargos ou funções.
- 3 Desenvolver habilidades para torná-los potenciais sucessores.

Unimed 
Chapecó

Fique atento, o próximo pode ser você.

Aprimore o seu desenvolvimento profissional com a Uni.

Chegou mais um benefício para quem faz parte da Unimed. A UNI oferece oportunidades de qualificação profissional a todos os cooperados e colaboradores, das mais diversas áreas, através do conhecimento.



Universidade Corporativa Unimed

Unimed 
Chapecó



CRESCIMENTO PROFISSIONAL



CURSOS E TREINAMENTOS PRESENCIAL & ON-LINE



CERTIFICAÇÃO + ATUALIZAÇÃO PERIÓDICA

*Fones de ouvido e outros equipamentos devem ser de uso pessoal.

acesse:
unimedchapeco.coop.br/uni
e saiba mais