

Nome da Unidade UNIMED SOBRAL
Endereço AVENIDA DOM JOSÉ TUPINAMBÁ DA FROTA, 1951
Bairro CENTRO
Cidade - CE
CNPJ 07.649.106/0001-60
Fone 8836773041
Email qualidade@unimedsobral.com.br

1. Tipo de Inventário

Completo

Incompleto

2. Inventário verificado

Primeira Parte

Terceira Parte

Terceira Parte Acreditada

3. Período do Inventário

O ano inventariado foi: 2023

4. Parte Responsável

Nome: FRANCISCA MANUELA DE ARRUDA

Email: qualidade@unimedsobral.com.br

Fone: 8836773041

Endereço: AVENIDA DOM JOSE TUPINAMBA DA FROTA 1951 CENTRO SOBRAL CE

5. Entidade Legal Inventariada

A UNIMED SOBRAL - SOCIEDADE COOPERATIVA MÉDICA LTDA., foi fundada em 3 de agosto de 1984, na cidade de Sobral/CE. Atualmente conta com 199 médicos cooperados e 51 prestadores (clínicas, laboratórios e hospitais). Entre eles seus recursos próprios 1 Hospital; 1 Policlínica e 2 Atenção Primária a Saúde. A Unimed Sobral integra a Federação das Unimeds do estado do Ceará com compromisso de oferecer serviços de qualidade no atendimento aos seus clientes.

6. Organograma

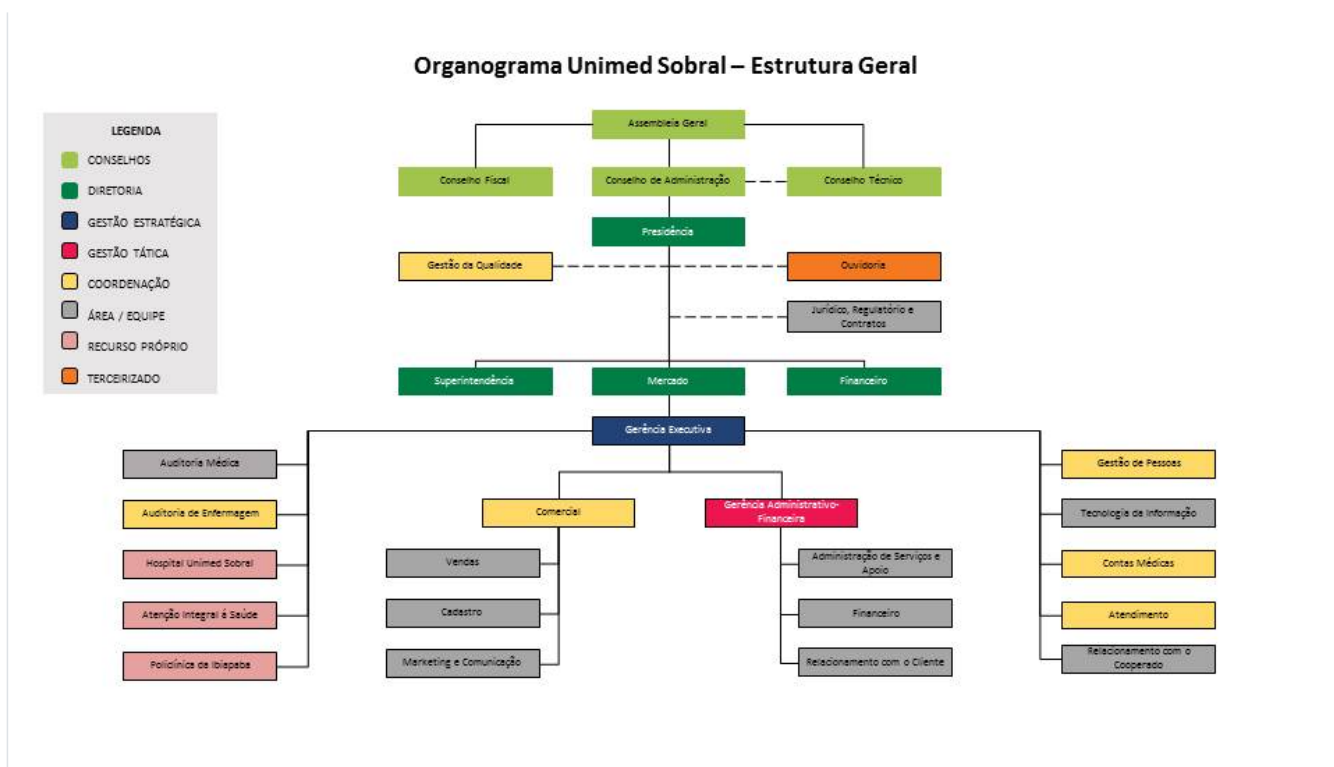

7. Descrição da Organização

Conselho Administrativo (2021-2024) Diretor Presidente: Dr. Francisco Carlos Nogueira Arcanjo Diretor Superintendente: Dr. Vicente Pontes Carvalho Diretor Financeiro: Dr. João Pompeu Frota Magalhães Diretora de Mercado: Dra. Maria Gertrudes Ouriques Teles SUPLENTEs: Dra. Rosely Mesquita da Silva Dr. Francisco Jose Mont'Alverne Silva Dr. José Ricardo Cunha Neves

8. Limite organizacional

Controle (Relatar emissões sob a abordagem de controle operacional ou financeiro)

Participação Acionária (Relatar emissões sob a abordagem de participação acionária)

9. Limites operacionais

Escopo 1 Escopo 2 Escopo 3

10.1. Escopo 1*

Fugitivas

10.2. Escopo 2*

Aquisição de energia elétrica (abordagem de localização)

10.3. Escopo 3*

11. Emissões

11.1. Escopo 1: Emissões de GEE em toneladas de CO₂ equivalente (tCO₂e)

Fonte	CO ₂ e por gás (em toneladas)						Total tCO ₂ e
	CO ₂	CH ₄	N ₂ O	HFCs	PFCs	SF ₆	
Fugitivas	1,017 0	0,000 0	0,000 0	172.116,980 0	0,000 0	0,000 0	172.117,997 0
Total em toneladas							172.117,997 0

11.2.Emissões Fugitivas outras Ferramentas de Cálculo do Escopo 1 (tCO₂e)

Fonte	Total tCO ₂ e

11.3.Emissões totais do Escopo 1 (tCO₂e)**172.117,9970**

11.4.Emissões de Escopo 1 desagregadas por categoria

Fonte	Emissões tCO ₂ e	Emissões de CO ₂ biogênico	Remoções de CO ₂ biogênico
Fugitivas	172.117,9970	0,0000	
Total em toneladas	172.117,9970	0,0000	

11.5.Emissões do Escopo 2 para todos os gases (tCO₂e)

Fonte	CO ₂ e por gás (em toneladas)						Total tCO ₂ e
	CO ₂	CH ₄	N ₂ O	HFCs	PFCs	SF ₆	
Aquisição de energia elétrica (abordagem de localização)	1,478	0,0000	0,0000	0,0000	0,0000	-	1,478
Total em toneladas							1,478

11.6.Emissões desagregadas por tipo de fontes do Escopo 2 (tCO₂e)

Fonte	Emissões tCO ₂ e	Emissões de CO ₂ biogênico	Remoções de CO ₂ biogênico
Aquisição de energia elétrica (abordagem de localização)	1,478	0,000	
Total em toneladas	1,478	0,000	

11.7.Emissões totais do Escopo 2 (tCO₂e)**1,478**11.8.Emissões diretas (Escopo 1) de CO₂ advindos de biomassa (tCO₂e)

Fonte	Emissões de CO ₂ biogênico
Total em toneladas	0,000

11.9.Emissões diretas (Escopo 1) de CO2 advindos de biomassa (tCO2e)

0,000

11.10.Emissões do Escopo 3 para todos os gases (tCO2e)

Fonte	CO ₂ e por gás (em toneladas)					SF ₆	Total tCO ₂ e
	CO ₂	CH ₄	N ₂ O	HFCs	PFCs		
Total em toneladas							0,000

11.11.Emissões desagregadas por tipo de fontes do Escopo 3 (tCO2e)

Fonte	Emissões tCO ₂ e	Emissões de CO ₂ biogênico	Remoções de CO ₂ biogênico
Total em toneladas	0,000	0,000	

11.12.Emissões totais do Escopo 3 (tCO2e)

0,000

11.13.Emissões (Escopo 3) totais de CO2 advindos de biomassa (tCO2e)

0,000

11.14.Total de emissões por Escopo (tCO2e)

Escopo 1	Escopo 2	Escopo 3
172.117,997	1,478	0,000

12.Emissões totais do Escopo 1, Escopo 2 e Escopo 3 (tCO2e)

172.119,47

13. Dados de emissões de gases não controlados pelo Protocolo de Quioto (tCO2e)

Fonte	Gás	Quantidade
Fugitivas	HCFC-22 (R22)	128.620,800

14. Apresentação de indicadores importantes

15. Descrição de qualquer exclusão específica de fontes ou operações de GEE

16. Informações sobre a qualidade do inventário

17. Informações sobre as incertezas associadas ao inventário**18. Descrição de programas ou estratégias de redução/gerenciamento de GEE****19. Ano Base****2023****20. Número de mudas para Neutralização..****1.055.948****21. Tamanho de área para neutralização (ha)****633,44****22. Referências Metodológicas**

- Ferramenta de Cálculo do PBGHG 2023:
<https://docs.google.com/forms/d/e/1FAIpQLSd28GUG1Kc8wXj8JNRAFhMRh32r24Wome4RBuEdsnEb3OLB0Q/viewform>
- Contabilização, quantificação e publicação de inventários corporativos de emissões de gases de efeito estufa:
<http://hdl.handle.net/10438/15413>
- ABNT NBR ISO 14064:2007-2 - Detalha e orienta as organizações para quantificação e elaboração de relatórios de emissões e remoções de gases de efeito estufa
- Sistema Integrado Nacional - fatores de emissão para energia elétrica