



2020

Relatório de Gestão

Unimed Varginha

gestão 2018/2021





Índice

4	Identidade Organizacional
5	Linha do tempo
6	Diretoria Gestão 2018/2021
12	Composição Administrativa
13	Organograma
14	Cadeia de Valor
15	Quadro Social e Informações Sociais
16	Indicadores de Mercado
17	Indicadores Gerenciais Hospital
18	Indicadores Gerenciais Operadora

Identidade Organizacional

missão



Integrar médicos para exercer uma medicina de excelência, proporcionando segurança e tranquilidade aos nossos clientes, com ética e responsabilidade social

visão



Consolidar o modelo de cooperativismo médico, ser reconhecida pela excelência na prestação de serviços em saúde, com resultados econômicos satisfatórios

valores



Respeito e Ética

princípio fundamental em todas as ações

Competência e Eficácia

gerar resultados

União

coletivo com prioridade sobre o individual

Comunicação

informação com garantia de compreensão e transparência

Motivação

comprometimento baseado no querer, não na obrigação

Educação Cooperativista

transformação permanente das pessoas

Humanização

atender de forma respeitosa e discreta

Responsabilidade Social

ações para uma sociedade mais justa

Linha do Tempo

Inaugurada a Sociedade Cooperativa do Sul de Minas para Prestação de Serviços Médicos e Hospitalares – MEDIMINAS-SUL

1973

Compra das primeiras salas próprias da cooperativa, situadas na Avenida São José em Varginha, fortalecendo os trabalhos administrativos

1981

A Cooperativa recebe um novo nome para seu fortalecimento nacional tornando-se Unimed Varginha

1975

Inauguração do Pronto Atendimento exclusivo da Unimed Varginha, localizado ao lado do Hospital Regional

1992

Início da integralização das quotas do Hospital Humanitas que passa a ter no nome a marca Unimed

1999

A cooperativa compra seu primeiro terreno, próximo ao Hospital Humanitas Unimed

2004

Hospital Humanitas passa a ser 100% Unimed Varginha

2012

Continuação do processo de verticalização: aquisição da Ressoar e Cintiminas

2017

Aquisição de quotas do Centro Médico Varginha

2018

Aquisição da Onco Humanitas e Inauguração do Núcleo de Atenção à Saúde

2019

Inauguração do Laboratório Unidade Centro e aquisição do Ultrassom

2020



Mensagem da Diretoria

Em março de 2018, quando assumimos a diretoria executiva da Unimed Varginha, sabíamos que enfrentaríamos desafios e que os anos seguintes seriam de aprendizado e desenvolvimento. A única certeza que tínhamos era a de que nós passaríamos por tudo isso, juntos, como uma cooperativa deve ser.

Depois desses três anos completos deixamos aqui, enquanto diretoria, o nosso agradecimento coletivo aos colegas que confiaram em nosso trabalho, e de modo particular um pouco do que essa experiência foi para cada um de nós.



“Preciso ressaltar o trabalho em equipe que realizamos. Estar à frente de uma grande cooperativa como a Unimed Varginha, requer uma responsabilidade imensa e essa não teria sido uma experiência tão gratificante se eu não contasse com colegas igualmente empenhados em ouvir os interesses dos cooperados individualmente e gerenciar o que seria melhor para o coletivo enquanto cooperativa. Foi um caminho longo, e ter ao meu lado colegas que reconhecem suas dificuldades e colaboram para haver melhorias, faz com que a caminhada valha a pena. Agradeço aos 320 cooperados e cooperadas da Unimed Varginha”.

Dr. Raimundo Nonato de Castro Andrade
Diretor Presidente



“Enfrentar um ano como o de 2020 e ainda sim ter resultados financeiros positivos, esse foi o meu maior desafio. A cada reunião de diretoria, a cada pedido ou nova sugestão, fosse de realização de eventos ou redução de custos, esteve em meu pensamento o trabalho aos colegas cooperados. Tinha como objetivo integrar a diretoria para fazer diferente e assim espero ter atendido. Sou grato pela oportunidade e entendo hoje o quão forte uma cooperativa é com a participação de seus cooperados. Não teríamos realizado uma gestão financeira saudável sem o compromisso e confiança dos demais. Obrigado”.

Dr. Alexandre Assad de Moraes
Diretor Administrativo e Financeiro

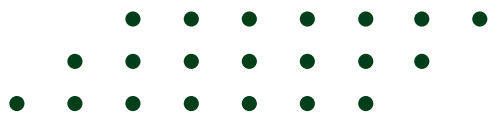

“Ser diretor de provimento de saúde acrescentou a mim uma experiência impressionante sobre o cuidado da vida dentro do hospital, alguns detalhes que no cotidiano da rotina médica não via. Essa visão ampliou a minha percepção sobre o que os pacientes buscam em uma instituição de saúde. Foi emocionante também ver o compromisso dos médicos e demais profissionais na linha de frente, durante essa batalha de enfrentamento do Covid-19. Mesmo no ano mais inóspito que vivemos, viver a realização do Hospital Humanitas Unimed ser acreditado e receber no mesmo ano pela Anvisa o certificado de boas práticas e segurança ao paciente, foi indescritível. Sinto orgulho e gratidão pela cooperativa que somos”.

Dr. Paulo Roberto Magalhães Swerts
Diretor de Provimento de Saúde



"Este relatório marca os trabalhos realizados ao longo dos últimos três anos por uma gestão que consolidou o avanço econômico/financeiro e principalmente a filosofia focada na verticalização, aonde todos cooperados são os donos dos serviços. Durante o percurso tivemos a premissa de trazer robustez e força à nossa cooperativa, deixando-a preparada para os novos tempos, com a forte concorrência que estamos prestes a enfrentar. Visamos sempre um futuro de crescimento da cooperativa e de valorização do trabalho médico! Sabemos que os desafios são grandes, mas contando sempre com a qualidade assistencial prestada por todos nós, seguiremos firmes na nossa maior vocação que é e sempre será o cuidado com nossos pacientes! Saudações cooperativistas!"

Dr. Alexandre Peloso Braga
Diretor de Mercado

Nossos Princípios

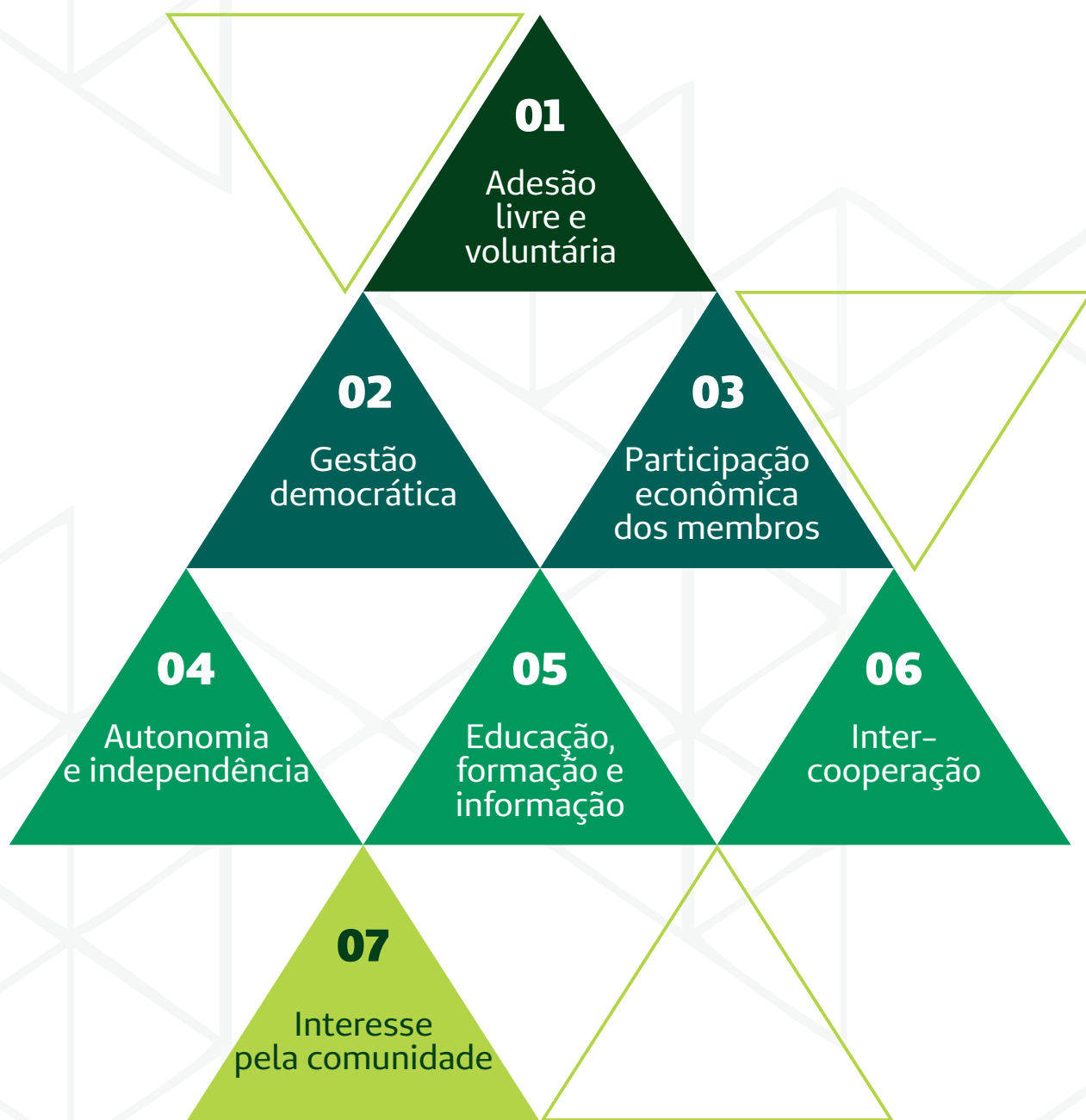

Retrospectiva

Gestão 2018/2021

Grupo Empresarial Unimed Varginha

Dr. Raimundo Nonato de Castro Andrade

Diretor Presidente

Dr. Alexandre Assad de Moraes

Diretor Administrativo e Financeiro

Dr. Alexandre Peloso Braga

Diretor de Mercado

Dr. Paulo Roberto Magalhães Swerts

Diretor de Provimento de Saúde

Nas próximas páginas, apresentamos as mais marcantes conquistas do Grupo Empresarial Unimed Varginha, desde o ano de 2018.

No segundo semestre de 2018, a Unimed Varginha se manteve classificada pelo **Indicador Econômico Financeiro da ANS como ÓTIMA**. Esta classificação é fundamental para a percepção da saúde financeira das operadoras e é por meio dela que são sugeridas intervenções, como no caso as direções fiscais, suspensão na venda de planos e por fim a alienação da carteira.

Ainda em 2018, tivemos a implantação do **Up To Date**, uma plataforma on-line que oferece respostas médicas no local de atendimento com suporte a tomada de decisões assistenciais embasada em evidências. A ferramenta conta com conteúdo de autoria de mais de 6.500 médicos renomados mundialmente. Um processo que levaria dias de estudos, agora está na frente e disponível para todos os médicos.

Acreditando na verticalização estratégica de seus negócios em saúde, em 2018 a Unimed Varginha fez a aquisição do **Centro Médico Varginha**. E para fechar o ano com chave de ouro, aconteceu a inauguração da **UTI Dr. Fernando Eugênio Pires do Prado**. A nova



unidade recebeu o nome do saudoso médico cooperado, em uma justa homenagem a um brilhante colega que deixou a vida de modo precoce.

A UTI conta com pontos de iluminação natural, dois leitos de isolamento contendo pressão negativa para conter doenças infecciosas, estativas de teto, central de monitorização, camas elétricas, farmácia satélite, área de paramentação e conforto médico próprio.

Além disso, houve também a **revitalização do Centro Cirúrgico**, onde ocorreu a troca do piso e a aquisição de novos equipamentos.

As melhorias do Centro Cirúrgico foram importantes para as avaliações que o hospital almejava, certificações como a classificação da **MG Hosp** e o selo **ONA - Organização Nacional de Acreditação**.

Logo no início de 2019, o Hospital Humanitas Unimed conquistou a nota **9A na classificação MG Hosp**, onde ficou entre os 25 melhores hospitais de Minas Gerais. Este programa é promovido pela Unimed Federação MG e reconhecido pela ANS (Agência Nacional de Saúde Suplementar).

Esta classificação avaliou as instituições em critérios de conforto, qualidade, resolutividade, infraestrutura, processos, requisitos legais, dimensionamento de pessoal e segurança total. Foram avaliados mais de 300 hospitais, e isso impactou positivamente no resultado financeiro da instituição. Depois de

dois anos de preparação e estudos, em 2019 foi implantado o projeto **Beira Leito**, a mais moderna e segura forma de administração de medicamentos em hospitais. Durante esse tempo, o hospital concentrou seus esforços na melhoria do sistema de prontuário eletrônico MV, reestruturou a rede de dados Wi-Fi, implementou a identificação dos pacientes por pulseiras, adquiriu carrinhos, computadores, leitores de código de barras e o mais importante, alterou o modelo assistencial da equipe de enfermagem de cuidados fragmentados para o cuidado integral.

Buscando a qualidade de vida dos nossos clientes e comunidade, a Unimed Varginha realizou sua primeira **Corrida Unimed Varginha**, onde tivemos a presença de mais de 300 competidores de todo o estado.

Além dos atletas, tivemos a presença de familiares e pessoas que aproveitaram o domingo para acompanhar a competição e utilizar os serviços de saúde oferecidos, como aferição de pressão, massagem, higienização da pele e orientações sobre os cuidados bucais.

Dando sequência ao projeto de verticalização, em 2019, a Unimed Varginha se tornou sócia majoritária nos serviços da empresa **Onco Humanitas**. Além destes serviços, a cooperativa também possuía serviços de atendimento hospitalar, ressonância magnética, cintilografia e medicina nuclear. Naquele ano, foram realizados investimentos em seus cuidados próprios, com o objetivo de uma gestão cada vez mais sustentável e que em curto e médio prazos esses valores retornassem como sobras aos membros da cooperativa.

Finalizando bem o ano de 2019, tivemos a inauguração do **Núcleo de Atenção à Saúde**, localizado próximo ao Hospital Humanitas. Além da médica da família, contamos com a atuação conjunta de toda uma equipe multidisciplinar, envolvendo diversos profissionais de saúde e uma **Clínica de Fisioterapia** estrutura-



da com o que há de mais moderno para garantir qualidade no tratamento.

Em 2020, começamos o ano com um novo projeto **Saúde do Cooperado**, onde no mês do seu aniversário, o(a) médico(a) poderia realizar alguns exames pré-estabelecidos e teria direito a uma consulta com seu médico cooperado de preferência, de forma gratuita. Tudo isso pensando na qualidade de vida de toda a equipe de cooperados.

A partir de fevereiro de 2020, o foco maior da cooperativa mudou. Começamos a enfrentar um inimigo invisível, de grandes proporções, que alterou a vida do mundo todo.

Com a chegada do novo Coronavírus, a Diretoria da cooperativa decidiu tomar várias providências afim de garantir a segurança e qualidade de seus atendimentos. Cirurgias foram adiadas, equipes administrativas foram reduzidas em carga horária, houve o adiamento da AGO (Assembleia Geral Ordinária), mas o Grupo Empresarial Unimed Varginha não diminuiu o ritmo.

Em função do Covid-19, o Hospital Humanitas Unimed foi o primeiro hospital do Sul de Minas a disponibilizar **um número de contato direto para o esclarecimento de dúvidas e atendimento prévio**.

Também conseguiu em apenas 03 dias, estruturar uma **Unidade de Gripe**, para o atendimento exclusivo dos casos suspeitos da doença e outros pacientes que apresenta-

sem sintomas gripais.

Mesmo com uma crise mundial, o Grupo Empresarial não deixou de investir em melhorias para seus clientes. A cooperativa investiu na **reforma da Recepção Social e do Centro de Diagnóstico**, garantindo segurança e qualidade no atendimento ao cliente. Sem deixar de lembrar que também obteve mais um cuidado próprio, o serviço de **Ultrassom**.

Ainda no primeiro semestre de 2020, o Grupo Empresarial Unimed Varginha estava crescendo ainda mais, com a aquisição do seu **Laboratório de Análises Clínicas** próprio.

No segundo semestre de 2020, foi inaugurada a nova **Unidade Administrativa** no Centro da Cidade. Nesta nova unidade, conta-se com o **Laboratório Unimed Varginha**, estacionamento exclusivo para cliente Unimed, atendimento comercial e autorizador. Esta mudança foi feita atendendo aos pedidos da Pesquisa de Satisfação dos clientes.

O Hospital Humanitas foi destaque em desempenho no **EPIMED**, sistema eletrônico que monitora e classifica hospitais do mundo todo. A plataforma avalia os dados de mais de 600 UTIs, e a do Hospital Humanitas apresentou desempenho excelente.

Finalizando com chave de ouro, em 2020, o Hospital Humanitas Unimed foi acreditado **ONA Nível 1**, certificação que reconhece o Hospital pela qualidade e segurança na assistência prestadas aos seus clientes e colaboradores. Também alcançou a classificação de alta conformidade na avaliação de **Práticas de Segurança do Paciente pela ANVISA** (Agência Nacional de Vigilância Sanitária).

Em relação aos nossos números, um dos pontos de maior destaque nesta gestão é o **valor gerado e distribuído aos cooperados**,

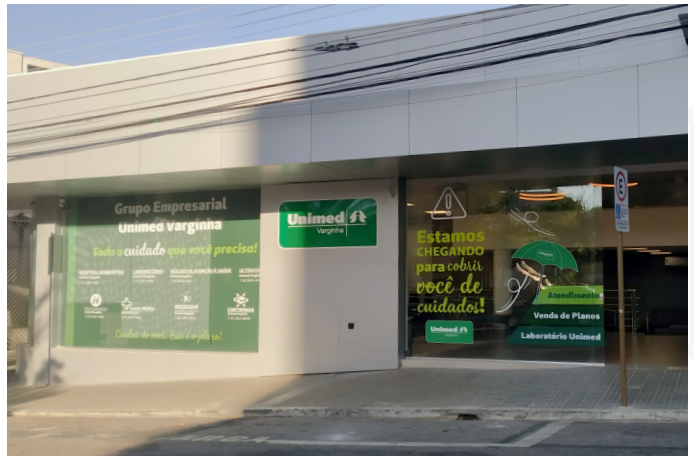

possibilitando o adiantamento de sobras.

Em 2017: R\$ 5.002,017,00

Em 2018: R\$ 3.000.000,00

Em 2019: R\$ 4.508.496,70

Outro legado deixado em forma de números foi o valor do Capital Social, que quase dobrou nos últimos quatro anos. Em 2017 ele estava em R\$ 26.884,00 e fechou 2020 em R\$ 50.351,00.

Lembrando que uma decisão assertiva desta diretoria foi a contribuição em forma de auxílio emergencial (devolução de capital), durante o período mais restritivo da pandemia, o valor foi pago em duas parcelas de R\$ 5.035,00, totalizando R\$ 10.070,00 para cada cooperado nos meses de maio e junho. Dentro do próprio ano, com as sobras da cooperativa o valor devolvido de capital foi restituído aos cooperados, ou seja, mantendo o valor de R\$ 50.351,00.

Desejamos aos futuros diretores, anos de grandiosas vitórias como esta direção 2018/2021 conquistou. Enaltecemos o cuidado que esta gestão teve com todos os cooperados, colaboradores, clientes e comunidade.

Cadeia de Valores



Composição Administrativa

Diretoria Executiva

Dr. Raimundo Nonato de Castro Andrade
Dr. Alexandre Peloso Braga
Dr. Alexandre Assad de Moraes
Dr. Paulo Roberto Magalhães Swerts

Conselho de Administração

Dr. Alessandro Cesário da Silveira
Dr. Armando Mattos Neto
Dr. Bruno Viana de Aquino
Dr. Gustavo Eugênio Martins Marinho
Dr. João Paulo Martins Greco

Conselho Técnico e Disciplinar

Dr. Marçal Paiva de Figueiredo
Dr. Marcos Quintela Sebode
Dr. Sandro Palmeira e Paiva
Suplente:
Dr. Renato Augusto Pereira

Auditoria Médica

Dr. Gabriel Faria Campos
Dr. Ivo Bittencourt Almeida
Dr. Reginaldo de Brito Rabelo
Dr. Rogério Prado de Castro

Conselho Fiscal

Dr. Adrian Nogueira Bueno
Dr. Norberto Gobbato
Dra. Rejane Thecla Rodrigues
Suplentes:
Dra. Eveline Lucif Guedes
Dr. Paulo da Frota Vasconcelos
Dr. Paulo Roberto Abreu

Junta Eleitoral

Dra. Desirée Iemini de Carvalho
Dr. Ítalo Denelle Venturelli
Dra. Júlia Celina Chagas

Diretoria Hospital Humanitas Unimed

Diretor Clínico
Dr. Armando Martins Pinto
Vice-Diretor Clínico
Dr. Érick Cavalcanti Cossa

Comissão de Ética Médica

Presidente
Dr. Marcos Quintela Sebode
Secretário
Dr. Rogério Prado de Castro

Membros Efetivos

Dr. Adilson Marciano Rosa
Dr. Juliano Moreira Reis Filho
Dr. Lucas Vilela Melo
Dr. Marcos Quintela Sebode
Dr. Rogério Prado de Castro
Dr. Thiago Paiva Caram

Membros Suplentes

Dr. Danilo Martins Cardinelli
Dra. Desirée Iemine de Carvalho
Dra. Flávia de Abreu Moraes Neri
Dr. Gabriel Faria Campos
Dra. Jovana Serio Veiga Lima
Dra. Renata Silva Nogueira

Organograma



Quadro Social

COLABORADORES				
Evolução do número de funcionários do Grupo Unimed Varginha				
Ano	Operadora/ Serviços	Hospital Humanitas	Núcleo de Atenção à Saúde	Total
2020	96	401	7	504
2019	91	415	7	513
2018	82	408	-	490
2017	86	383	-	469

Colaboradores por gênero



Índice de rotatividade em 2020



COOPERADOS			
Evolução do número de cooperados e cooperadas			
Ano	Novos cooperados	Desligamentos	Total Geral
2020	-	05	313
2019	17	03	318
2018	06	11	304
2017	01	02	309

Cooperados por gênero



Informações Sociais

ANUÁRIO SISTEMA OCEMG - 2020 (Ano base 2019)	
Entre as 50 maiores cooperativas do Estado - Ramo Saúde	
Colocação	Categoria
9º	Capital Social
10º	Sobras de Exercício
11º	Patrimônio Líquido
12º	Ativos Totais
13º	Receitas Totais
13º	Número de Usuários

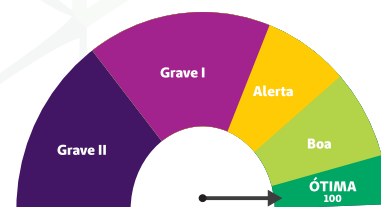

Desde 2017, a gestão da Unimed Varginha mantém a sua avaliação na categoria ÓTIMA pelo Indicador Econômico-financeiro da Agência Nacional de Saúde Suplementar - ANS

Indicadores de Mercado

Operadora Unimed Varginha

Carteira de Clientes

Local:	45.493
Intercâmbio:	25.298
Total:	70.791

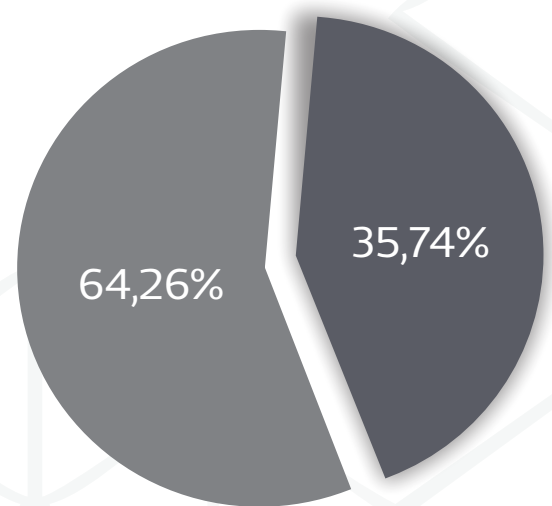

Observação: a quantidade do intercâmbio, são os beneficiários de outras Unimed's que utilizaram pelo menos algum exame, consulta, procedimento, etc.

NÚMERO DE BENEFICIÁRIOS		
Tipo de Contrato	2019	2020
Pessoa Física - PF	2.772	2.787
Pessoa Jurídica - PJ	17.349	18.321
Auto Gestão	8.361	7.963
Custo Operacional	17.104	16.422
Total	45.586	45.493

QUANTIDADE DE EVENTOS					
	Consultas	Exames	Internações	Total	Média/dia
Varginha ano	119.668	366.603	2.554	488.825	2.037
Varginha mês	9.972	30.550	213	40.735	
% Total	59,28%	57,58%	54,33%	57,96%	
Intercâmbio ano	82.213	270.126	2.147	354.486	1.477
Intercâmbio mês	6.851	22.511	179	29.541	
% Total	40,72%	42,42%	45,67%	42,04%	
Total Geral ano	201.881	636.729	4.701	843.311	3.514
Total Geral mês	16.823	53.061	392	70.276	

Indicadores Gerenciais

Hospital Humanitas Unimed

ATENDIMENTOS PRONTOMED			
	2019	2020	%
Clínico	32.532	22.847	- 29,77%
Pediátrico	14.098	5.241	- 62,82%

ATENDIMENTOS HOSPITAL HUMANITAS			
	2019	2020	%
Cirurgias realizadas	7.020	6.127	- 12,72%
Internações	4.659	4.067	- 12,71%
Total	11.679	10.194	- 12,72%
Taxa de Ocupação	71%	64%	- 7%

INVESTIMENTOS PAGOS EM 2020	
Despesa	Valor
UTI	R\$ 80.600,00
Central MV - Certificadora Digital	R\$ 52.500,00
Centro Cirúrgico	R\$ 384.000,00
Estacionamento	R\$ 24.200,00
Prontomed	R\$ 12.400,00
Projeto Combate a Incêndio	R\$ 71.200,00
Raio X	R\$ 40.800,00
Reforma Recepção Social	R\$ 477.900,00
TOTAL	R\$ 1.143.600,00

Indicadores Gerenciais

Operadora Unimed Varginha

IMPACTOS NA SINISTRALIDADE

Clientes com utilização acima de R\$ 50.000,00

	2015	2016	2017	2018	2019	2020
	92 contas	74 contas	101 contas	113 contas	137 contas	171 contas
Crescimento ano		-17,78%	36,49%	11,8%	21,24%	24,82%
	R\$ 9.637.177,36	R\$ 7.801.257,69	R\$ 12.487.780,66	R\$ 13.549.907,19	R\$ 15.844.513,82	R\$ 19.225.220,65
Crescimento ano		-19,05%	60,07%	8,50%	16,93%	21,34%

DEMONSTRAÇÃO DA SINISTRALIDADE EM TRÊS DOS MAIORES CLIENTES DE 2020

	2019	2020
Cliente 1	R\$ 570.425,93	R\$ 654.012,88
Cliente 2	R\$ 506.418,04	R\$ 472.157,04
Cliente 3	R\$ 337.485,66	R\$ 438.208,11
	R\$ 1.414.329,63	R\$ 1.564.378,03

SINISTRALIDADE

Receita X Custos Assistenciais (Padrão ANS)

	2018	2019	2020
Receitas Assistenciais	R\$ 52.608.031,10	R\$ 62.737.871,53	R\$ 67.875.690,71
Custos Assistenciais	R\$ 41.103.460,96	R\$ 50.159.810,58	R\$ 49.992.668,24
Sinistralidade	78,13%	79,95%	73,65%

Indicadores Gerenciais

Operadora Unimed Varginha

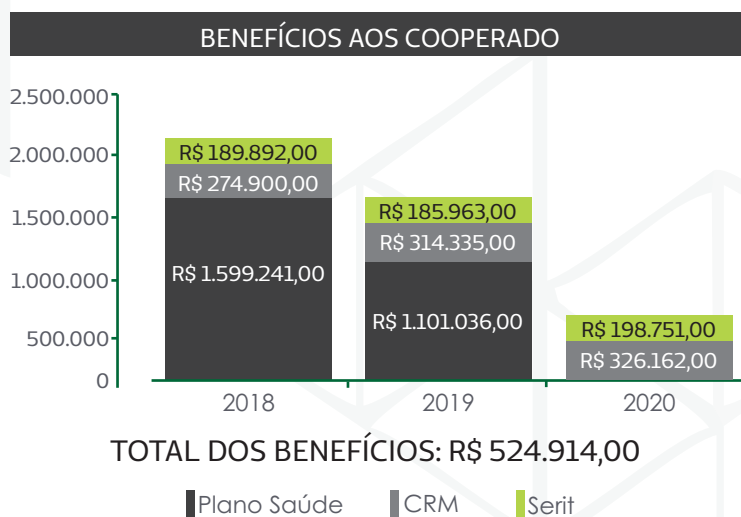

VALORES DA CONSULTA AJUSTADA		
Consulta praticada		R\$ 93,00
Benefícios aos cooperados	R\$ 524.914,00	
Total de consultas	201.881	R\$ 2,60
Pro rata (Capital Social) - Abril Valor Bruto	R\$ 1.400.327,00	
Pro rata (Capital Social) - Dezembro Valor Bruto	R\$ 2.508.655,28	
Total de consultas	201.881	R\$ 19,36
Consulta real ajustada		R\$ 114,96
REFIS + ANS	R\$ 1.103.581,00	
Total de consultas	201.881	R\$ 5,47
Consulta final ajustada		R\$ 120,43

Indicadores Gerenciais

Operadora Unimed Varginha

COMPROMISSOS PAGOS - MÉDIO E LONGO PRAZO OPERADORA

Passivo Tributário	2009/2014	2015	2016	2017	2018	2019	2020	Total Pago
Prefeitura	R\$ 2.936.523,	R\$ 370.355,	R\$ 430.522,	R\$ 638.363,				R\$ 4.375.764,
Receita Federal	R\$ 5.812.535,	R\$ 924.657,	R\$ 1.002.075,	R\$ 1.073.622,	R\$ 1.546.167,			R\$ 10.359.058,
Receita Federal - Refis Copa (Previdenciário)	R\$ 1.273.675,	R\$ 528.688,	R\$ 1.154.360,	R\$ 639.317,	R\$ 674.871,	R\$ 703.832,	R\$ 725.076,	R\$ 5.699.820,
Receita Federal - Refis Copa (IRPJ)	R\$ 10.189,	R\$ 21.709,	R\$ 147.005,	R\$ 202.314,	R\$ 110.137,			R\$ 491.355,
Juros Carta Fiança	R\$ 254.658,	R\$ 42.019,	R\$ 55.126,	R\$ 33.656,	R\$ 49.753,	R\$ 46.600,	R\$ 43.205,	R\$ 525.019,
Encargos Seguro Fiança	R\$ 420.000,							R\$ 420.000,
Total Passivo Tributário	R\$ 10.707.581,	R\$ 1.887.429,	R\$ 2.789.089,	R\$ 2.587.274,	R\$ 2.380.930,	R\$ 750.432,	R\$ 768.281,	R\$ 21.871.019,

INVESTIMENTOS

	2009/2014	2015	2016	2017	2018	2019	2020	Total Pago
Hospital Humanitas	R\$ 3.596.824,	R\$ 719.364,						R\$ 4.316.189,
Cintminas				R\$ 375.750,	R\$ 421.800,	R\$ 105.450,		R\$ 903.000,
Centro Médico Varginha					R\$ 600.000,			R\$ 600.000,
Ressoar				R\$ 7.200.000,				R\$ 7.200.000,
Laboratório						R\$ 297.000,		R\$ 297.000,
Oncologia Humanitas						R\$ 1.104.244,		R\$ 1.104.244,
Ultrassom							R\$ 290.000,	R\$ 290.000,
Total Passivo Tributário	R\$ 3.596.854,	R\$ 719.364,	-	R\$ 7.575.750,	R\$ 1.021.800,	R\$ 1.506.694,	R\$ 290.000,	R\$ 14.710.433,

Agência Nacional de Saúde Suplementar - ANS

	2009/2014	2015	2016	2017	2018	2019	2020	Total
Provisão de eventos ocorridos e não avisados	R\$ 1.104.162,	R\$ 280.000,						R\$ 1.384.162,
Ressarcimento ao Sus - Depósitos Judiciais	R\$ 804.183,	R\$ 261.374,	R\$ 482.472,	R\$ 812.871,	R\$ 882.563,	R\$ 1.509.633,	R\$ 225.300,	R\$ 4.753.099,
Total Passivo Tributário	R\$ 1.908.346,	R\$ 541.374,	R\$ 482.472,	R\$ 812.871,	R\$ 882.563,	R\$ 1.509.633,	R\$ 225.300,	R\$ 6.472.561,

TOTAL GERAL	2009/2014	2015	2016	2017	2018	2019	2020	TOTAL GERAL
	R\$ 16.212.752,	R\$ 3.148.169,	R\$ 3.271.561,	R\$ 10.975.895,	R\$ 4.285.293,	R\$ 3.766.759,	R\$ 1.283.581,	R\$ 43.054.013,

COMPROMISSOS LIQUIDADOS E A VENCER EM MÉDIO E LONGO PRAZO - OPERADORA

Passivo Tributário	Total Pago	Parcelas Pagas	Restam	Mês	Geral
Prefeitura	R\$ 4.375.764,				
Receita Federal	R\$ 10.359.058,	120 de 120			
Receita Federal - Refis da Copa (Previdenciário)	R\$ 5.699.820,	77 de 180	103	R\$ 60.000,	R\$ 6.180.000,
Receita Federal - Refis da Copa (IRPJ)	R\$ 491.355,	180 de 180			
Receita Federal - Refis (Usimed)	R\$ 568.181,	53 de 53			
Juros Carta Fiança	R\$ 525.019,				
Encargos Seguro Fiança (24 meses)	R\$ 420.000,				
Total Passivo Tributário	R\$ 22.439.200,			R\$ 60.000,	R\$ 6.180.000,



Cuidar de você. Esse é o plano.

Cuidados Próprios

Grupo Empresarial Unimed Varginha

**Valorize o que é seu!
Indique os Cuidados Próprios
da Unimed Varginha.**

LABORATÓRIOS

Ambiente de atendimento para todos os tipos de exames de análises clínicas. Hoje em dois postos de coleta, um dentro do Hospital Humanitas Unimed e outro junto à Unidade de Atendimento Unimed Varginha no Centro da Cidade.



ONCO HUMANITAS E CENTRO MÉDICO VARGINHA

A Onco Humanitas atende a tratamentos quimioterápicos, imunoterapia e hormônioterapia. Pelo Centro Médico Varginha atende a terapia imunológica e pulsoterapia.

RESSOAR

Clínica especializada em diagnósticos de Ressonância Magnética possui equipamento de alta performance. Principais áreas de atendimento: Neurologia, Cabeça e Pescoço, Músculoesquelética, Medicina Interna, Cardíaca, Fetal, Mama e Angiologia.

CINTMINAS

Clínica especializada em exames de cintilografia e medicina nuclear. Procedimento realizado de modo seguro e indolor ao paciente, tudo conforme as normas técnicas internacionais de biossegurança.

ULTRASSOM

O mais novo cuidado próprio é o Ultrassom Unimed Varginha. Possibilitando o diagnóstico de imagem dentro do ambiente hospitalar, porém em um espaço exclusivo e confortável.



NÚCLEO DE ATENÇÃO À SAÚDE

Mantenedor de seu modelo de atendimento em Atenção Primária à Saúde – APS, o Núcleo de Atenção à Saúde oferece aos clientes do Unimed Pleno uma rede básica de cuidado humanizado.

Possui:

Médica da Família

Equipe de enfermagem própria

Fonoaudióloga

Terapeuta Ocupacional

Nutricionista

Psicóloga

CLÍNICA DE FISIOTERAPIA



Ainda dentro do Núcleo de Atenção à Saúde, encontra-se a Clínica de Fisioterapia própria. Uma estrutura totalmente nova e com o que há de mais moderno em tratamento de reabilitação física.

Com uma equipe altamente capacitada, a Clínica é composta por equipamentos de última geração, garantindo a eficácia no tratamento de diversas patologias.

HOSPITAL HUMANITAS



Inaugurado em 1995, o Hospital Humanitas Unimed é até hoje uma referência em atendimento hospitalar. Com estrutura moderna, o Hospital segue em constante crescimento, garantindo o conforto e segurança ao cliente.

Além da excelência nos serviços prestados, o Hospital Humanitas Unimed também possui uma equipe de profissionais altamente qualificados e equipamentos para exames de diagnósticos de precisão.

Possui:

73 leitos operacionais

10 apartamentos de UTI

Centro Cirúrgico moderno

Pronto Atendimento ativo

Unidade exclusiva para atendimento de sintomas gripais

