BOLETIM FEDERAÇÃO ES

Unimed Federação Espírito Santo
30 ANOS

16 de março de 2022

É NOTÍCIA!

Aniversário de 30 anos da FES

Em um momento festivo, a Unimed Federação Espírito Santo celebrou no dia 14 de março seu 30º Aniversário, com a presença do presidente, Alexandre Ruschi e seus colaboradores.

É com orgulho e gratidão que se vê a cooperativa, fundada em março de 1992, crescendo e fortalecendo o espírito cooperativista junto às Singulares do estado. Hoje a Federação é formada por 5 diretores, 11 conselheiros (administrativos e fiscais) e 20 colaboradores que dedicam seu dia a cuidar uns dos outros.

A primeira sede foi no Centro de Vitória, no Edifício AMES, quando a cooperativa ainda era uma das responsáveis pela comercialização de planos de saúde junto ao Sistema Unimed estadual. Em meados da década de 90, a sede mudou de endereço, indo para a Av. César Hilal, em Bento Ferreira, onde está localizada hoje.

Visando a integração com suas singulares, por meio de processos bem estruturados, em 2017 nasceu a CAC (Central de Autorizações Compartilhadas), responsável pelos processos de autorização de exames e procedimentos dos clientes em intercâmbio estadual, que foi um ganho significativo, na busca pelo atendimento mais ágil e, consequentemente, na satisfação dos beneficiários.

Para chegar aos 30 anos de história se faz necessária muita dedicação, parceria, respeito e continuidade. O sucesso da cooperativa depende do compromisso e do profissionalismo de cada dirigente, de cada colaborador e parceiros. "Quero agradecer a todos que, diariamente, contribuem para o fortalecimento da nossa cooperativa e o engajamento do Sistema Unimed no estado", destacou a Gerente Geral da FES, Eloisa Calvi.

"É com muita honra que participo desta comemoração de 30 anos da nossa querida Federação. Esse é um grande motivo para festejarmos! Somos uma cooperativa com um profundo interesse no desenvolvimento, no bem-estar e na contínua melhoria na qualidade de vida das pessoas da comunidade em que estamos inseridos. Temos uma responsabilidade com nosso entorno e levamos isso muito a sério. Temos mantido nossa sustentabilidade graças à dedicação e ao comprometimento de nossos dirigentes e a qualificação de nossos colaboradores. Temos história para contar. Pra mim é uma honra fazer parte desta história", enfatizou o presidente.

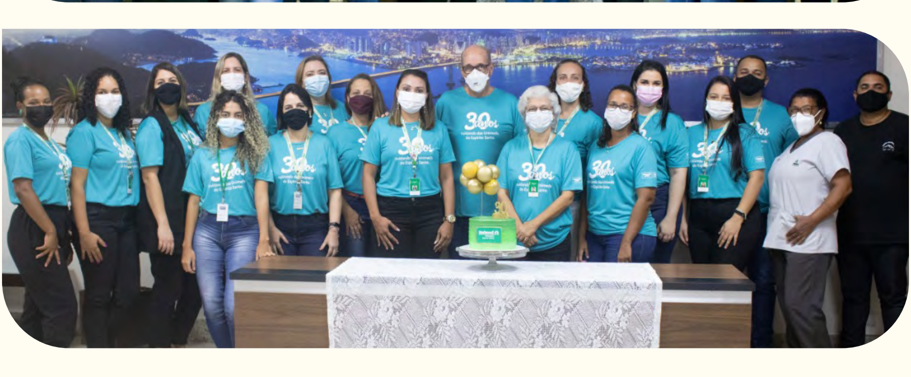

Sistema OCB lança guia sobre parcerias público-privadas em saúde

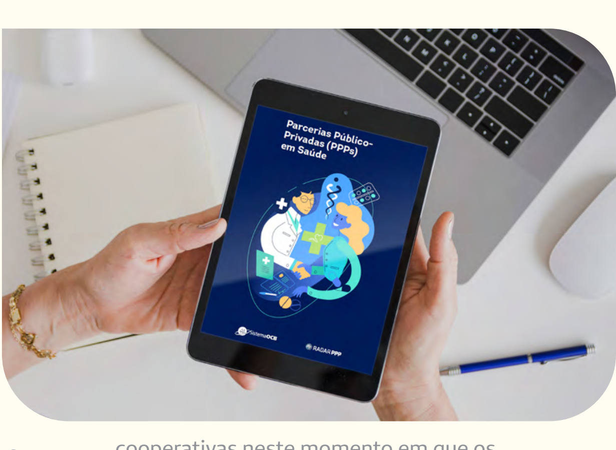

As parcerias público-privadas (PPPs) são acordos feitos entre os setores públicos e empresas privadas para executar serviços essenciais em áreas onde os recursos e infraestrutura governamentais são escassos. É um apoio importante para que o Estado garanta um atendimento mais eficaz e melhor para toda a sociedade.

Pensando nos benefícios que esses consórcios trazem para todos, o Sistema OCB lançou, no dia 8 de março, o Guia sobre PPP em Saúde, elaborado em parceria com a Radar PPP. O material traz um compilado de informações básicas para que as cooperativas de saúde participem de licitações e se tornem concessionárias de serviços de média complexidade no setor. A iniciativa surgiu a partir da demanda das cooperativas do ramo, que queriam entender melhor como potencializar a sua atuação na atual conjuntura.

As PPPs entre cooperativas e governos municipais ou estaduais têm como objetivo dinamizar o setor de saúde e melhorar a qualidade do atendimento à população local. As cooperativas de saúde podem oferecer boas parcerias para o poder público, por serem reconhecidas por sua excelência em gestão e pelo trabalho focado no cuidado com as pessoas.

"Quando o 'cuidar cooperativo' se une em parceria com o 'cuidar constitucional do Estado', podemos fazer muito mais. Somar esforços, racionalizar recursos, ser mais eficientes, ter ética e cuidar de todos são os cernes dessa união. Mesmo que tímidas, essas parcerias no setor saúde podem ser potencializadas e oferecer respostas a nossa gente que tanto tem sofrido dessa grave crise sanitária que temos vivido desde 2020", destacou o presidente do Sistema OCB, Márcio Lopes de Freitas.

Durante o evento de lançamento, o diretor da Radar PPP, Bruno Ramos, destacou a janela de oportunidades para atuação das cooperativas neste momento em que os governos municipais entram no segundo ano dos mandatos de seus prefeitos – período em que começam a planejar as próximas ações e buscam meios para impulsionar a gestão –, especialmente em razão do crescimento da demanda dos últimos anos.

Além disso, Ramos também apontou a capacidade das cooperativas em melhorar a prestação dos serviços. "Acredito que as cooperativas de saúde são indutoras essenciais para que tenhamos a qualificação da experiência municipal de PPP em saúde, principalmente por seu alto padrão em gestão e governança".

A gestora em saúde do SUS e especialista em parcerias público-privadas, Larissa Junckes, colaborou no processo de construção do guia e enfatizou o quão a contribuição das cooperativas para a transformação dos serviços de saúde no Brasil. "Tenho certeza que as cooperativas vão contribuir muito para a mudança das questões de saúde no país a médio e longo prazo. Estamos juntos para pensar e construir juntos uma mudança bem significativa", finalizou.

O guia foi organizado de forma segmentada e com linguagem acessível mesmo para quem não está familiarizado com os processos licitatórios de concessão e está disponível para download no site ConexãoCoop (https://conexao.coop.br/).

Fonte: Sistema OCB

ACONTECE AQUI

Aconteceu no dia 23 de fevereiro, o Workshop de Auditoria Médica de Ortopedia.

O evento foi promovido pela CAC (Central de Autorizações Compartilhadas), tendo como facilitador o **Dr. Adriano de Souza**, médico auditor da especialidade, que abordou os seguintes temas: cirurgia do túnel do carpo, infiltrações/viscossuplementação, cirurgia de pé e tornozelo, cirurgia de ombro, exploração vascular e transposição de nervos entre outros. Além dos auditores da CAC, o evento também foi aberto para a participação das singulares.

Foi um momento de grande aprendizado e troca de experiências, afirmou Dr. Sérgio Rua, Coordenador de Auditoria da CAC. "Parabenizo a iniciativa da Unimed Federação ES de promover os workshops de integração entre a auditoria e especialistas das singulares, que, certamente, é uma excelente ferramenta para qualificação da regulação no intercâmbio estadual", destacou o coordenador.

Em breve a FES trará novas agendas de workshop de outras especialidades. Os médicos apoiaram a ideia e fizeram questão de trazer seus depoimentos, a Dra. Elisabeth Maestri Zouain e a Dra. Márcia Imaculada Martins, que enfatizaram esse momento como sendo de grande importância, de troca de conhecimento e esclarecimento de dúvidas, ficando na expectativa das próximas ações.

Parabéns a todas as MULHERES!

A Unimed Federação promoveu uma ação em homenagem às suas colaboradoras no dia Internacional da Mulher – 8 de março.

Além do momento de homenagem, elas também foram presenteadas e chegaram na FES sendo recebidas com um vídeo, na TV corporativa, com suas fotos, que trouxe descontração e alegria. Para fortalecer todas as iniciativas acerca desse dia, foi lançada uma campanha interna de doação para colaborar com mulheres que buscam assistência em um hospital público de Vitória. As doações serão recebidas durante todo o mês de março, podendo ser itens de higiene (toalha, sabonete, shampoo, hidratante de pele, escova dente, pasta de dente, absorvente, etc.), roupas em geral, além de itens para os recém-nascidos.

Toda ajuda e muito bem-vinda! Participe conosco!

Dando sequência a esse movimento, no dia 9 foi apresentada, pelo Viver Unimed, uma palestra motivadora com o tema "Um convite para Se Olhar!". Um momento muito agradável para refletir e ressignificar os comportamentos e reações.

SINGULARES

Unimed Norte Capixaba realiza Programa de Meditação para Colaboradores

Aconteceu, no dia 18 de fevereiro, o primeiro encontro do Projeto 365 Dias para Meditar, no auditório da Unimed NC.

Colaboradores do hospital e da operadora foram recebidos em ambiente acolhedor e participaram de vivências corporais e sensoriais, além de técnicas de relaxamento através da meditação.

Esse primeiro encontro foi conduzido pela psicóloga Aline da Costa Rangel.

O projeto, que foi desenvolvido em parceria pela Saúde Ocupacional e Recursos Humanos, foi criado com intuito de abordar o cuidado da saúde mental, tão afetada durante período da pandemia.

Os encontros acontecerão bimestralmente e todos estão convidados a participar.

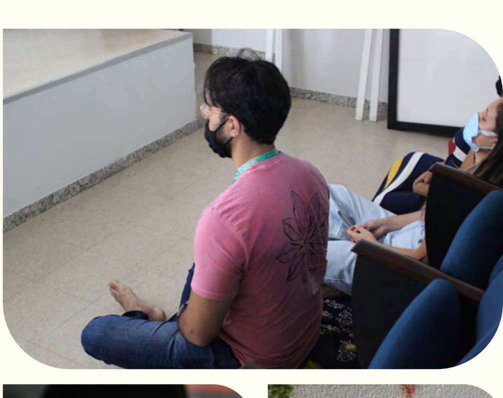

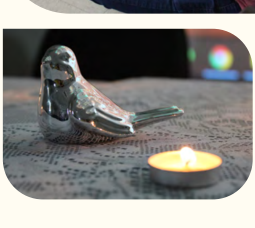

Unimed Noroeste Capixaba realiza ação em comemoração ao Dia Internacional da Mulher

Na Unimed Noroeste Capixaba o Dia da Mulher foi muito especial. Em comemoração à data, a cooperativa presenteou suas clientes entregando mudas de suculentas personalizadas com a frase "Quem vive uma vida de desafios merece um cuidado especial".

Além da homenagem postada nas redes sociais, como já é de costume da cooperativa, a entrega das mudas tem objetivo de demonstrar o carinho que a Unimed Noroeste tem com cada beneficiária, além de parabenizar pela data e desejar novos dias de conquistas e sucesso.

AGO do Hospital Unimed Noroeste Capixaba

A Assembleia Geral Ordinária (AGO) do Hospital Unimed Noroeste ocorreu no dia 22 de fevereiro e reuniu os médicos cooperados para tratarem sobre a aprovação do Regimento do Corpo Clínico do hospital.

Realizada em formato semipresencial, a AGO contou com a presença de mais de 40 cooperados, que participaram de forma presencial e virtual, pela plataforma Zoom.

Unimed Sul Capixaba está com nova diretoria para os próximos quatro anos

A Unimed Sul Capixaba conta com nova diretoria para o próximo quadriênio. Em cerimônia realizada no dia 3 de março, no auditório da Sede da cooperativa, em Cachoeiro de Itapemirim, seguindo todos os protocolos de segurança contra a Covid-19, tomaram posse os novos membros da Diretoria Executiva, do Conselho de Administração e do Conselho Técnico.

O evento teve a participação de cooperados, parceiros, clientes e lideranças do segmento de saúde suplementar e cooperativista. Entre eles, o presidente da Unimed Federação Espírito Santo, Alexandre Ruschi, e o presidente da OCB-ES, o também médico Pedro Scarpi, além do deputado federal Evair de Melo. A nova diretoria foi eleita no dia 22 de fevereiro, em processo que contou com chapa única. O mandato irá até março de 2026.

Nesta nova gestão, o oftalmologista Fernando Lemgruber deixou a função de diretor Financeiro e assumiu a presidência da operadora, sucedendo ao pneumologista Leandro Baptista, que encerrou o seu ciclo à frente da operadora de saúde. "Sabemos que os tempos que enfrentaremos serão desafiadores para o mercado de saúde suplementar, por conta dos reflexos da pandemia e da economia. Mas estamos preparados. A Unimed Sul Capixaba tem sua base erguida com solidez na boa gestão, no trabalho sério e no compromisso de cada um que faz parte dessa história. Vamos chegar a esse futuro desafiador dando um passo adiante. Aliás, muitos passos rumo à inovação e à transparência", destacou o novo presidente.

"Nestes próximos anos de gestão, assumimos o compromisso de continuar sendo referência no mercado e atuando com os melhores profissionais – porque esse é o nosso Jeito de Cuidar Unimed. É o que nos inspira", completou.

A nova gestão também passou a ser formada pelos médicos Bruno Beber Machado (diretor vice-presidente), Grazielle Silva Ferreira Grillo (diretora de Recursos Próprios), Carlos Frederico Buloto Schmitd (diretor Financeiro), Luiz Sérgio Ervatti (diretor de Mercado) e Abel Sant'Anna Junior (diretor de Provimento de Saúde).

Encerrando o seu mandato, Leandro Baptista enfatizou que todo o caminho trilhado e os avanços conquistados nos últimos anos são frutos do empenho de cada médico cooperado e dos colaboradores, além da seriedade e do profissionalismo da gestão. "No período, atuamos para manter a liderança e nos desafiamos diariamente para fazer o melhor pelo cliente, com atendimento de qualidade, eficiência dos serviços e competitividade no mercado. Nossa maior conquista, sem dúvida, foi o Hospital Unimed que hoje é referência, o mais moderno do Estado que nos permite resolver todos os problemas de saúde da nossa região", destacou.

Novos projetos

Para os próximos anos, a diretoria da Unimed Sul Capixaba pretende desenvolver novos projetos e melhorar as ações já implantadas. Entre eles estão a ampliação do uso da Tecnologia da Informação para dar suporte às decisões clínicas e de gestão; a expansão e o aprimoramento do Programa de Educação Continuada e o aumento da integração com a rede de prestadores.

Atualmente, a cooperativa tem uma carteira de clientes com mais de 94 mil vidas, atendidas por 444 cooperados, além de contar com mais de 1.000 colaboradores na assistência e nas demais áreas de suporte – operacionais e administrativas.

Colaboradoras e médicas são homenageadas por cooperativa de saúde no Dia Internacional da Mulher

Para celebrar o Dia Internacional da Mulher, a Unimed Vitória preparou homenagens especiais para suas colaboradoras e médicas cooperadas. Durante a semana serão publicadas internamente histórias de superação de algumas colaboradoras. Os depoimentos emocionantes de quem conseguiu vencer grandes desafios e celebrar suas conquistas reforçam o significado dessa data especial que marca a luta pela igualdade de gênero e pelos direitos das mulheres.

Em outra ação, a diretora de Recursos Próprios da Unimed Vitória, Karla Toríbio Pimenta, e o diretor-presidente da Unimed Vitória, Fernando Ronchi, recebem pequenos grupos de cooperadas que atuam nas unidades da cooperativa para alguns cafés da manhã durante a semana. São encontros intimistas para saudar todo o valor e empenho dessas mulheres que tanto se dedicam ao cuidado dos outros.

Unimed Vitória conta com novos coletores de embalagens Tetra Pak

A Unimed Vitória conta com novos coletores de tetra pak (embalagem cartonada). Os equipamentos ficam no 4º andar da Sede Administrativa, ao lado do elevador, e no Hospital Unimed, no térreo, próximo ao SADT. Neles, devem ser depositadas embalagens de leite, suco e outros alimentos.

A iniciativa é do Instituto Unimed Vitória e o objetivo é promover a sustentabilidade e o cuidado com o meio-ambiente, que é uma das áreas de atuação do instituto, com incentivo à reciclagem. Nas últimas semanas, outra ação neste sentido foi a participação de cooperados e colaboradores como voluntários no projeto Praia Limpa, da Prefeitura de Vitória.

EXPEDIENTE

Informativo quinzenal produzido pela Assessoria de Comunicação e Marketing da Unimed Federação ES.

APPROVED COMPANY ISO 9001 Quality Management Systems
QMS Certification Services
somos coop