



**INTERCOOPERAR  
PARA CRESCER**

◀ **28º SUESPAR** ▶



# Implantação do Núcleo de Terapias Especiais

*Cristina Misae Kawamura  
- Unimed Oeste do Paraná*

ANALISTA DO COMPORTAMENTO  
SUPERVISOR

Mestre/Doutor em Análise do Comportamento  
ou áreas associadas ao desenvolvimento atípico

ANALISTA DO COMPORTAMENTO  
COORDENADOR

Especialista em Análise do  
Comportamento

APLICADOR 1

APLICADOR 2

APLICADOR 3

Cursos livres de Análise do Comportamento  
e TEA/desenvolvimento atípico

Cursos livres de Análise do Comportamento  
e TEA/desenvolvimento atípico

Cursos livres de Análise do Comportamento  
e TEA/desenvolvimento atípico

\* Site da ABPMC

# IMPLANTAÇÃO DO PROJETO

- **Contratação da Consultoria:**
  - **Estruturação física;**
  - **Lista de materiais para implementação do serviço;**
  - **Estruturação dos processos para os atendimentos;**
  - **Projeção financeira;**
  - **Supervisão metodológica;**
  - **Supervisão procedimental;**

# ESTRUTURA DA EQUIPE

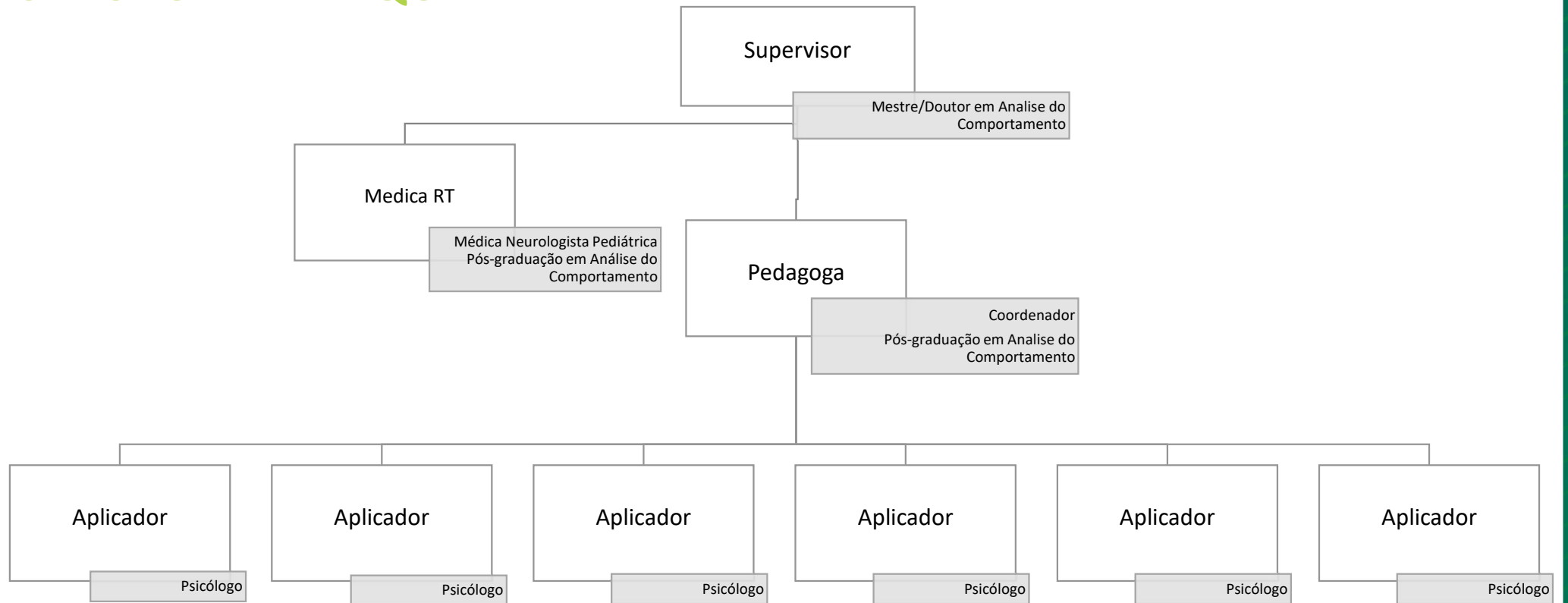

## NÚCLEO DE TERAPIAS ESPECIAIS

- **Crianças em atendimento: 28 pacientes;**
- **Supervisora 50 horas/mês;**
- **Assistente 40/sem.**
- **Aplicadores: 6 psicólogos (CLT, 44 horas/semana);**
- **Média de horas semanais de intervenção por criança: 5,8 horas/semana;**
- **Crianças aguardando avaliação: 30 crianças (13 crianças intercâmbio)**

## DIFICULDADE DO PROJETO

- **Assiduidade**
- **Escola**
- **Pais**
- **Agenda**
- **Espaço físico**
- **Casos judiciais**

## EXPECTATIVA A MÉDIO PRAZO

- **Aplicativo ABA +**
- **Terceirização do serviço**
- **Integração PEP com ABA +**



**CRISTINA MISAE KAWAMURA**

**[medicinamulti@unimedmedianeira.coop.br](mailto:medicinamulti@unimedmedianeira.coop.br)**

