



**INTERCOOPERAR
PARA CRESCER**

◀ **28º SUESPAR** ▶



**Iniciativas inovadoras
do Sistema Unimed**
Recursos próprios
e compartilhados

// Daniela Weber



MISSÃO

Proporcionar a integração e a sustentabilidade do Sistema Unimed do Paraná, **cooperando com a comunidade**



VISÃO

Ser promotora de um sistema de saúde cooperativo eficiente e inovador, com foco na excelência do cuidar, **integrado na comunidade**



VALORES

Cooperativismo, ética, transparência, respeito, responsabilidade socioambiental, inovação, parceria, intercooperação

// UNIMED PARANÁ



 **42.684**
beneficiários

 **247**
médicos
cooperados

 **50,8%**
market share

 **431**
colaboradores

 **1**
hospital
próprio

 Unimed +
serviços próprios



Hospital de Alta Complexidade

Deliberações do Sistema Unimed Paranaense

13/10

*Aprovação
no Conselho
Federativo*

15/10

*Aprovação dos
Cooperados
de Costa Oeste*

ESTRATÉGIA DO NEGÓCIO

Econômica financeira

Gerar sólidos resultados

Gerenciar custos

Clientes e mercado

Atuar na satisfação e na confiança do cliente

Desenvolver produtos/serviços competitivos e alinhados ao perfil dos clientes

Fortalecer a presença da marca Unimed

Captar e reter clientes, ser referência na região, no Estado do Paraná, no território nacional e países de fronteira

Processo interno

Aumentar a eficiência dos processos

Consolidar os serviços próprios como referência em qualidade assistencial

Potencializar as estruturas e os recursos para atuarem em sinergia

Fortalecer os processos de relacionamento com o Cooperado

Conhecimento e desenvolvimento

Fortalecer a gestão estratégica de pessoas com foco em qualidade, inovação e resultados

Incentivar a inovação alicerçada nos pilares de desenvolvimento, ensino e pesquisas

Estudos demonstram que um **número significativo de procedimentos, são realizados fora da região** e direcionados para outros centros distantes da região Sudoeste do Estado.

Esses mesmos estudos apontam para determinadas **especialidades que aparecem com mais frequência** na realização desses procedimentos em outros locais do Paraná e até mesmo em outros Estados. Dentre elas:



Ortopedia



Neurocirurgia



Cirurgia
vascular



Cirurgia
cardíaca



Urologia

Hospital de Alta Complexidade



FASE 1

Tendo em vista os estudos realizados, a estrutura da unidade no Biopark precisa ser construída de maneira **modular**, acompanhando as necessidades, o crescimento da população e toda a evolução do polo tecnológico e região, bem como, se tornar referência para o Paraná e para os outros estados

Hospital de Alta Complexidade / *FASE 1*

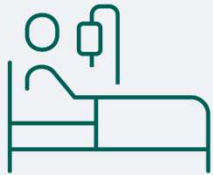

30-40

*leitos com
hotelaria
de elevado
padrão*



10

*leitos de UTI
altamente
qualificados
e modernos*

*// Com **previsão de
aumento** a curto prazo
para 20 leitos*



*Centro
cirúrgico de
excelência
com sala de
hemodinâmica
e sala robótica*



- *Condições técnicas e de acolhimento aos médicos*
- *Equipamentos de ponta para a realização de cirurgias de alta complexidade*
- *Núcleo de Atenção à Saúde para atendimentos pontuais*
- *Unidade para a realização de quimioterapia*
- *Unidade para a realização de hemodinâmica*
- *Médico internista*
- *Serviço de remoção*
- *Serviço auxiliar de Diagnose e Terapia*
- *Possibilidade para ensino e pesquisa*



Demais fases

- Pronto-socorro
- Robótica
- Aumento no número de leitos
- Centro de especialidades
- Centro diagnóstico
- Unidade de *check-up*
- Espaço da mulher
- Centro de vacinas

Área de influência do Hospital de Alta Complexidade

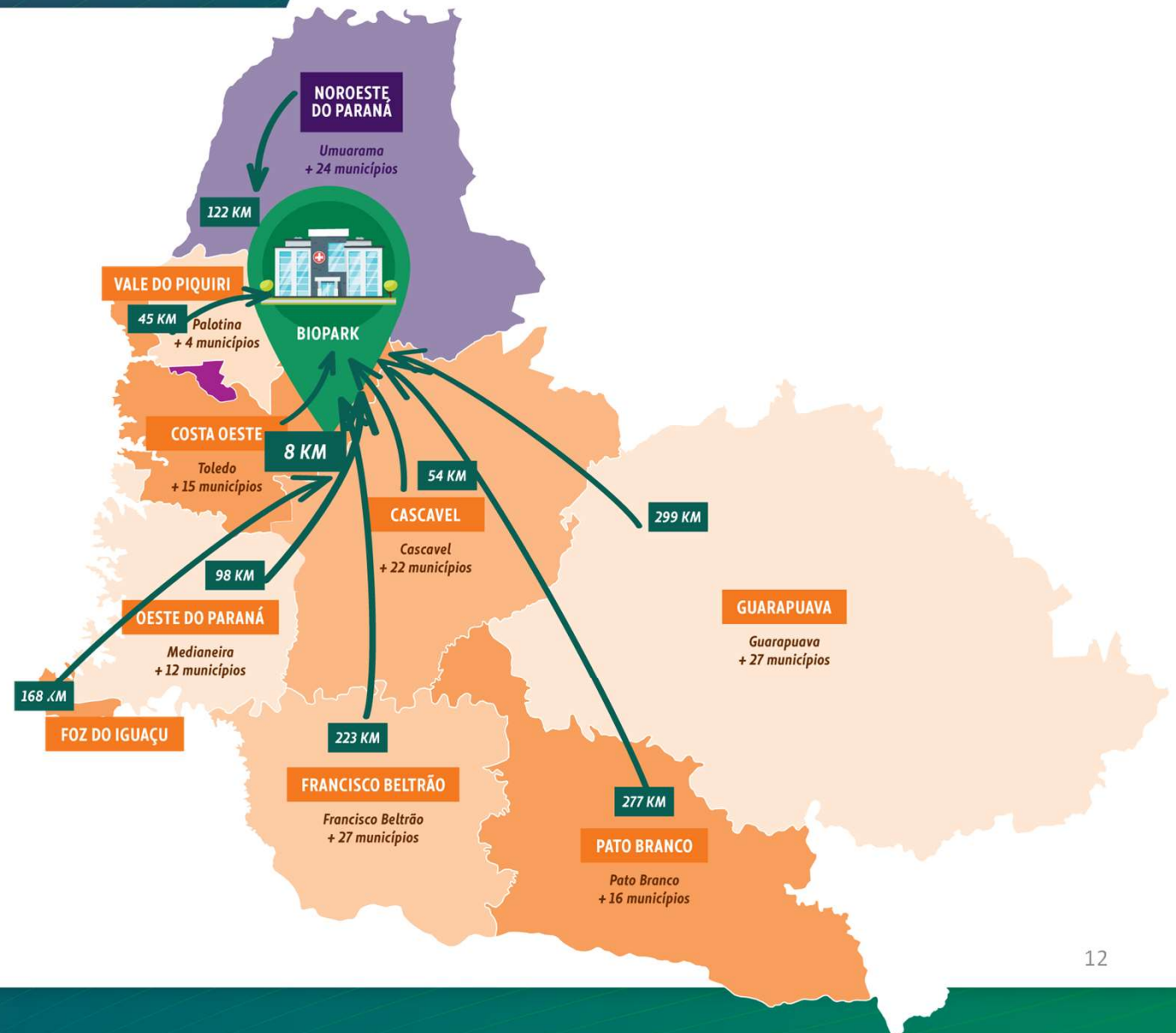

Área de influência do Hospital de Alta Complexidade

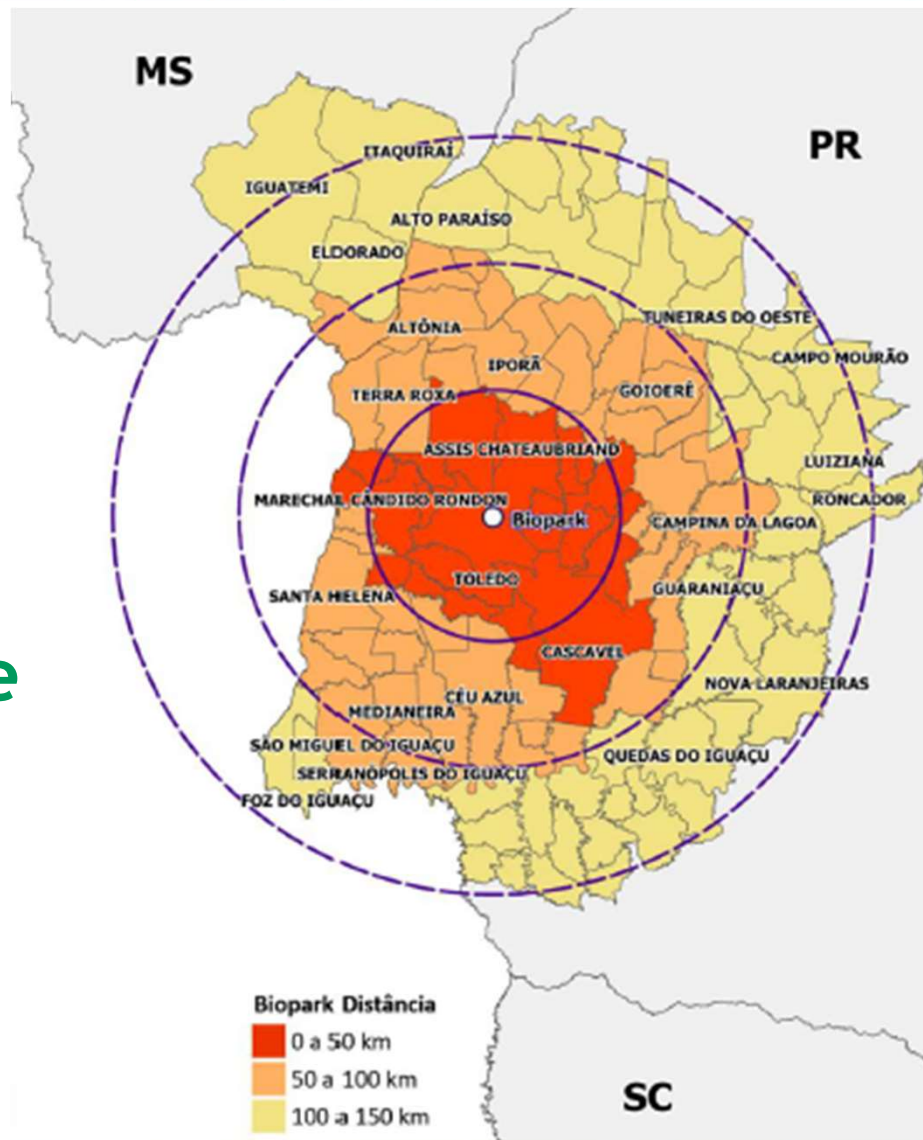



Projeção do **ecossistema** assistencial



- A Unidade Hospitalar do *Biopark* será de extrema importância e relevância no **complexo Assistencial da região Costa Oeste**, que atualmente conta com uma Unidade Hospitalar (Hospital Geral Unimed) na cidade de Toledo, e que também contará nos próximos anos com uma Unidade Hospitalar em Marechal Cândido Rondon e outra em Assis Chateaubriand

Atualmente, o **Hospital Geral Unimed**, realiza procedimentos de baixa, média e alguns de alta complexidade

86 > **7**
leitos leitos de UTI

Possui Pronto Atendimento e realiza atendimentos em especialidades diversas

A **Unidade em Marechal Cândido Rondon**, contará com:

 **30**
leitos

para realização de procedimentos de baixa e média complexidade, hospital dia e Pronto Atendimento

A **Unidade em Assis Chateaubriand**, contará com:

 **30**
leitos

para realização de procedimentos de baixa e média complexidade, hospital dia e Pronto Atendimento



Após a inauguração das unidades, estarão disponíveis aproximadamente:

196

leitos



17

leitos de UTI

Todas essas unidades hospitalares estarão disponíveis para ensino e pesquisa, atuação para graduação e pós-graduação (residência) na região de Costa Oeste



1

PROJETO HOSPITALAR

Pró-Saúde Arquitetura

1

PROJETO HOSPITALAR

O objetivo desta etapa é apresentar graficamente as teorias e conceitos do Hospital Unimed. Este primeiro esboço, busca ampliar a compreensão de todos sobre o perfil do hospital projetado.

CONCEITOS APLICADOS NA ARQUITETURA



O grande desafio para o lançamento do zero de um hospital é que ele abrigará diversas **funções e fluxos diferentes**, sendo um dos edifícios mais complexos a ser projetado.



O novo Hospital da Unimed foi projetado baseado nos conceitos da **arquitetura sistêmica** dispondo as unidades de acordo com sua complexidade.



Para esse modelo de organização proposto, nos baseamos na **tipologia pavilhonar**, criando **eixos de crescimentos**, tanto na horizontal, como na vertical, trazendo flexibilidade para o futuro crescimento e adoção de novas tecnologias.



Aplicamos alguns conceitos pensando no bem estar de todos os usuários da edificação, entre eles o conceito de **ciclo circadiano**, estudos apontam que comparando o tempo de recuperação dos pacientes, os que tem acesso a luz natural possuem um tempo menor de recuperação e menores complicações futuras.



Trouxemos isso como um partido para o projeto criando os **jardins internos** que contribuirá para a entrada de **luz natural** em todos os quartos de internação, UTI e corredores internos de circulação social e de serviços. Estabelece assim uma relação em que a paisagem exterior passa a fazer parte do hospital, possibilitando distrações positivas e provendo um ambiente terapêutico.

Rua Alexander Fleming 9

03

**UFPR - UNIDADE FEDERAL
DO PARANÁ**

Universidade Federal
do Paraná - UFPR...

NOVA RUA

HOSPITAL UNIMED

22,7

CAIXA
D'ÁGUA

31,34

102,45

154,91

126,79

127,21

7,03



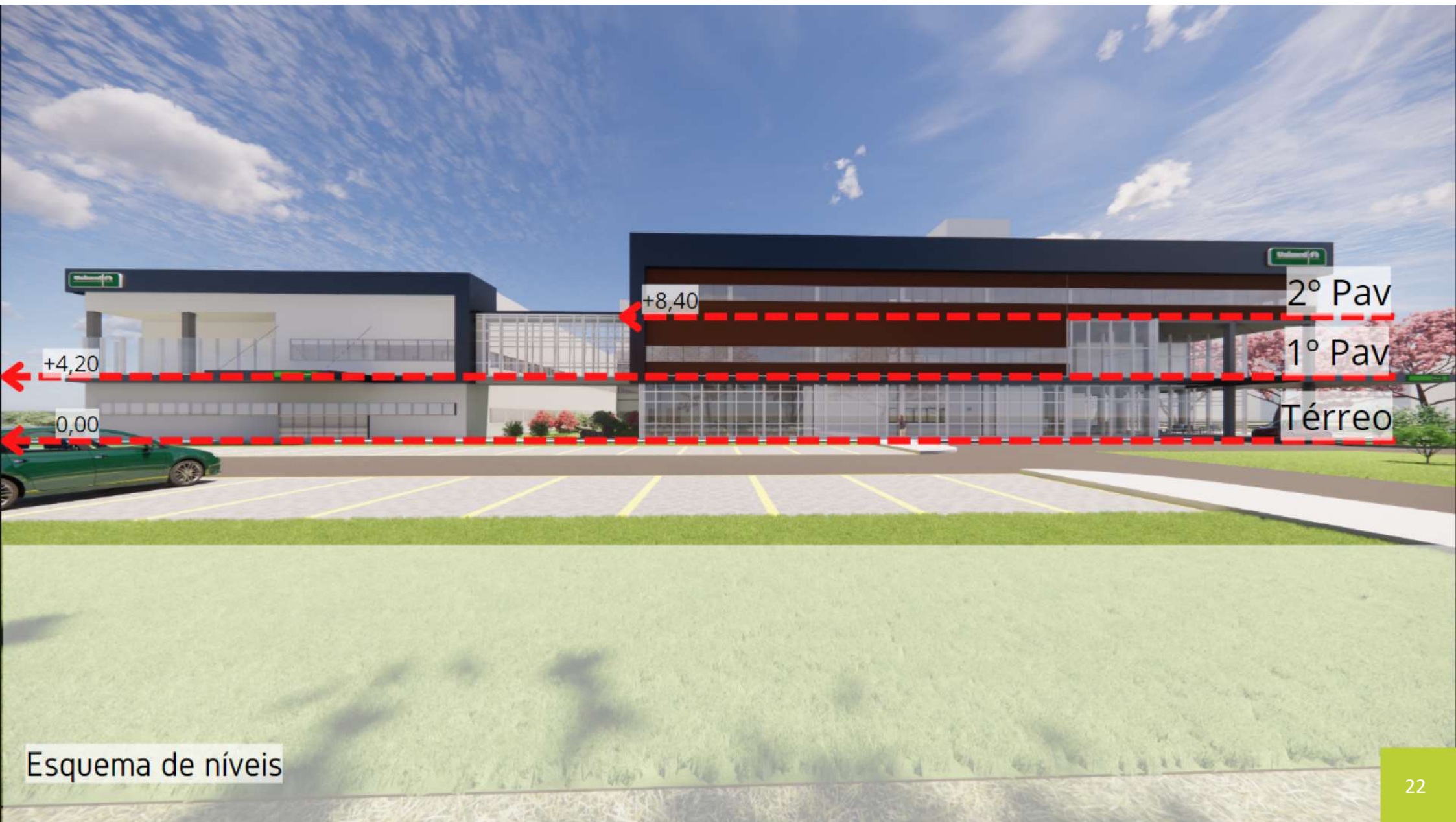

Esquema de níveis

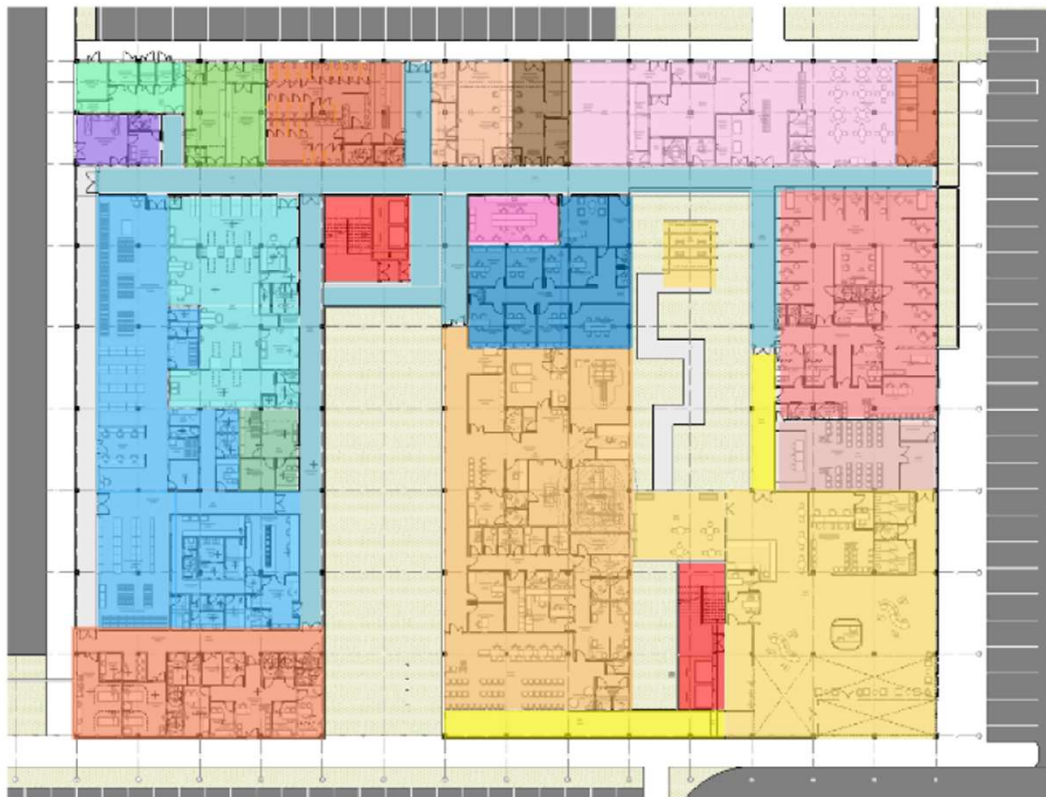

Térreo



1º pavimento

Os setores foram dispostos de forma a facilitar o funcionamento. As unidades de abastecimento e distribuição foram estrategicamente posicionadas favorecendo o fluxo de serviço.

LEGENDA

- | | | | | | |
|---------------------------|----------------|-------------|------------------|------------|---------------------|
| recepção/
capela/ café | diagnóstico | CME | SPR | UTI | centro cirúrgico |
| ensino e pesquisa | NAS | morgue | hig. conf. func. | internação | circulação vertical |
| quimioterapia | CAF e Almoxa. | resíduos | manutenção | SND | circulação social |
| | administrativo | laboratório | eng. clínica | SHL | circulação serviço |

2º PAVIMENTO
(RESERVA TECNICA
POSSIBILIDADE DE
AMPLIAÇÃO DE 60
LEITOS DE
INTERNAÇÃO)

■ CONSTRUIR NA 2ª
ETAPA E ATIVAR NA
3ª FASE
(PARA MAIORES
DETALHES CHECAR
QUADRO DE ÁREAS)

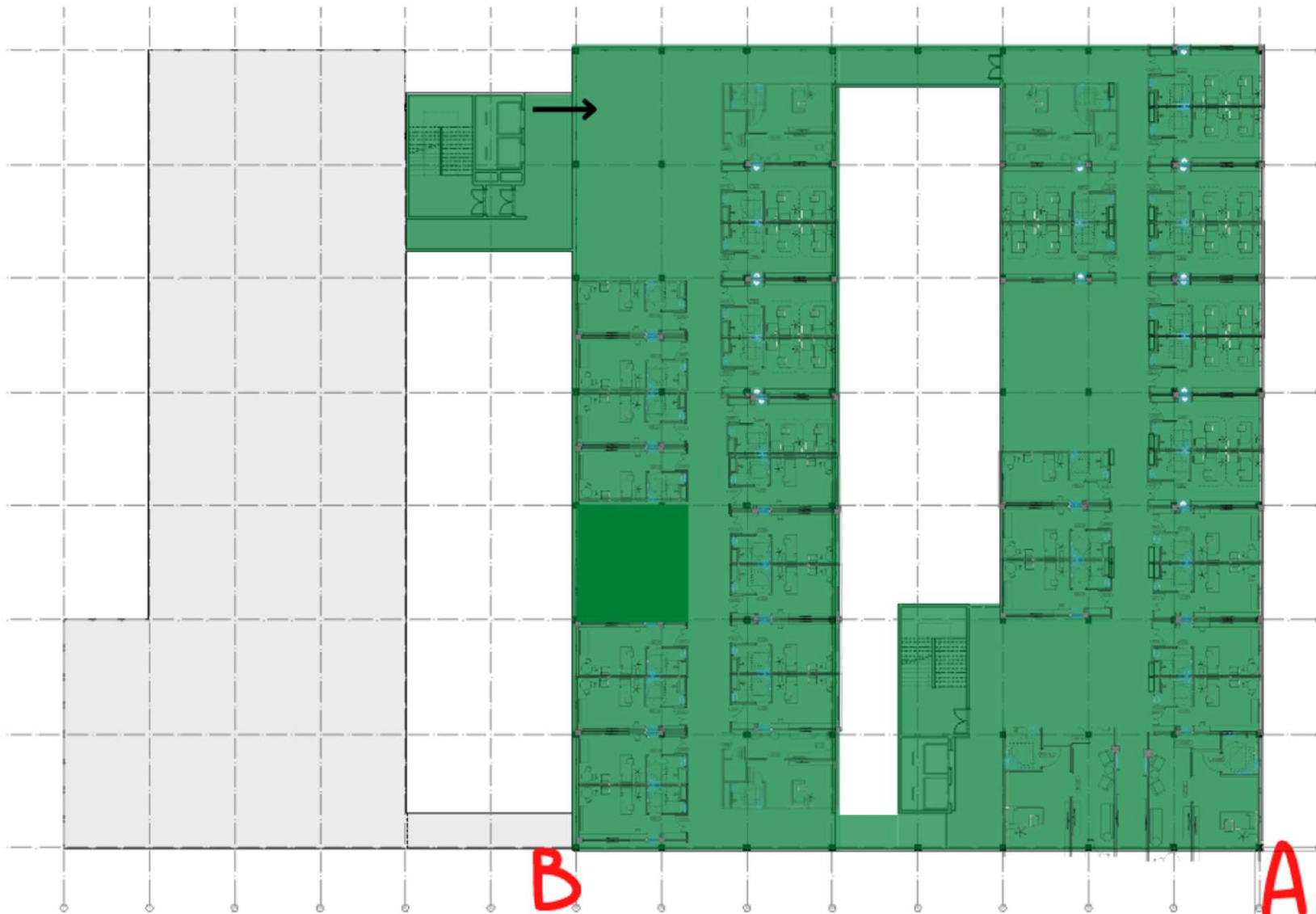

PROPOSTA DE VOLUMETRIA



Vista A

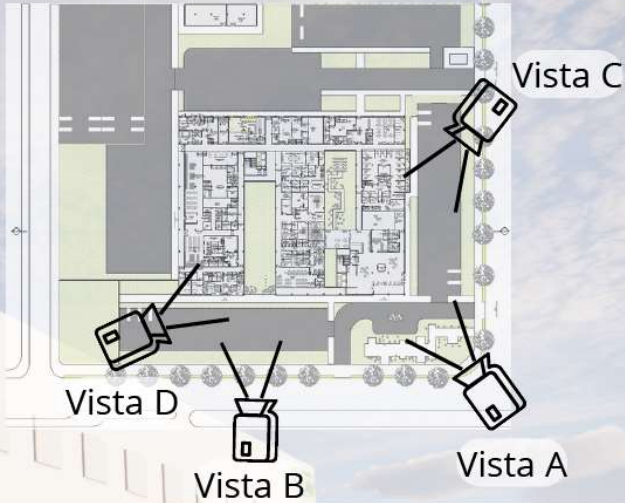

Localização e posicionamento das Vistas

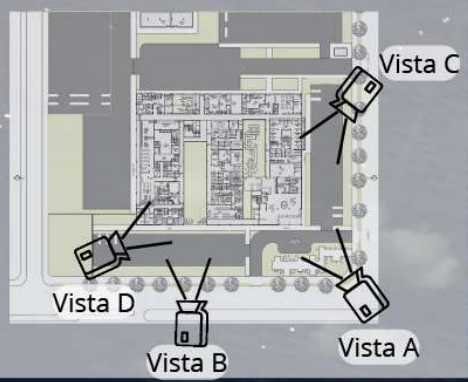

Locação e posicionamento das Vistas



Vista A - Noturna





Localização e posicionamento das Vistas



Locação e posicionamento das Vistas



Vista D

Localção e posicionamento das Vistas

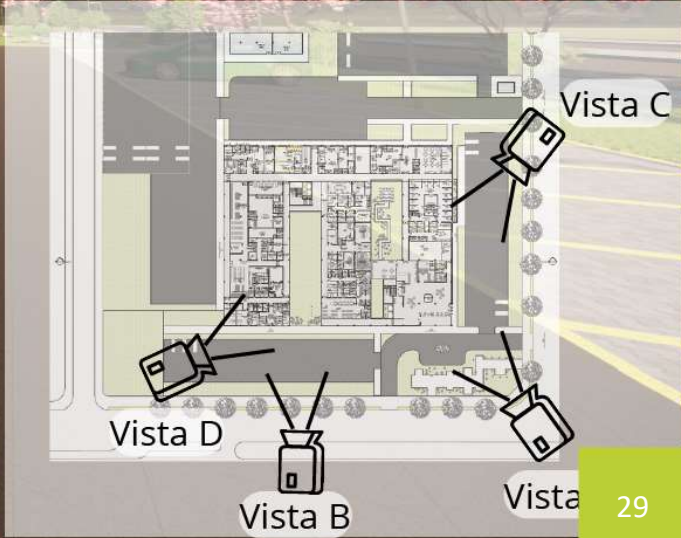





CRONOGRAMA DO EMPREENDIMENTO

Stecla Engenharia



mai/21

*Convite pelo Biopark
a Unimed Costa Oeste*

jun a dez/21

*Levantamentos e
estudos internos*

jan/22

*Lançamento da
pedra fundamental*

fev/25

*Previsão para
entrega*

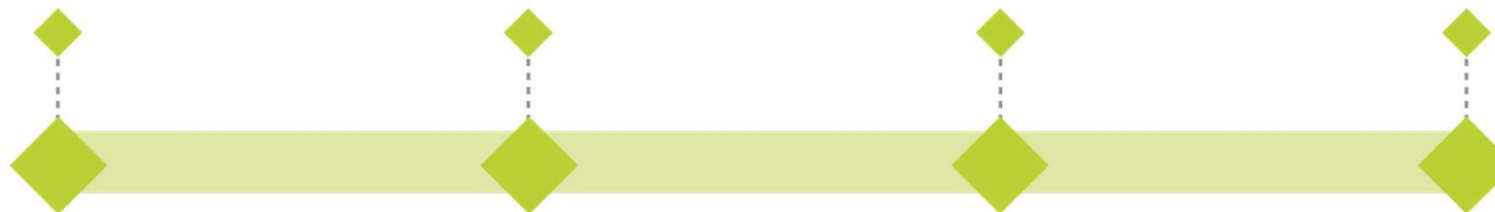

CRONOGRAMA DO EMPREENDIMENTO

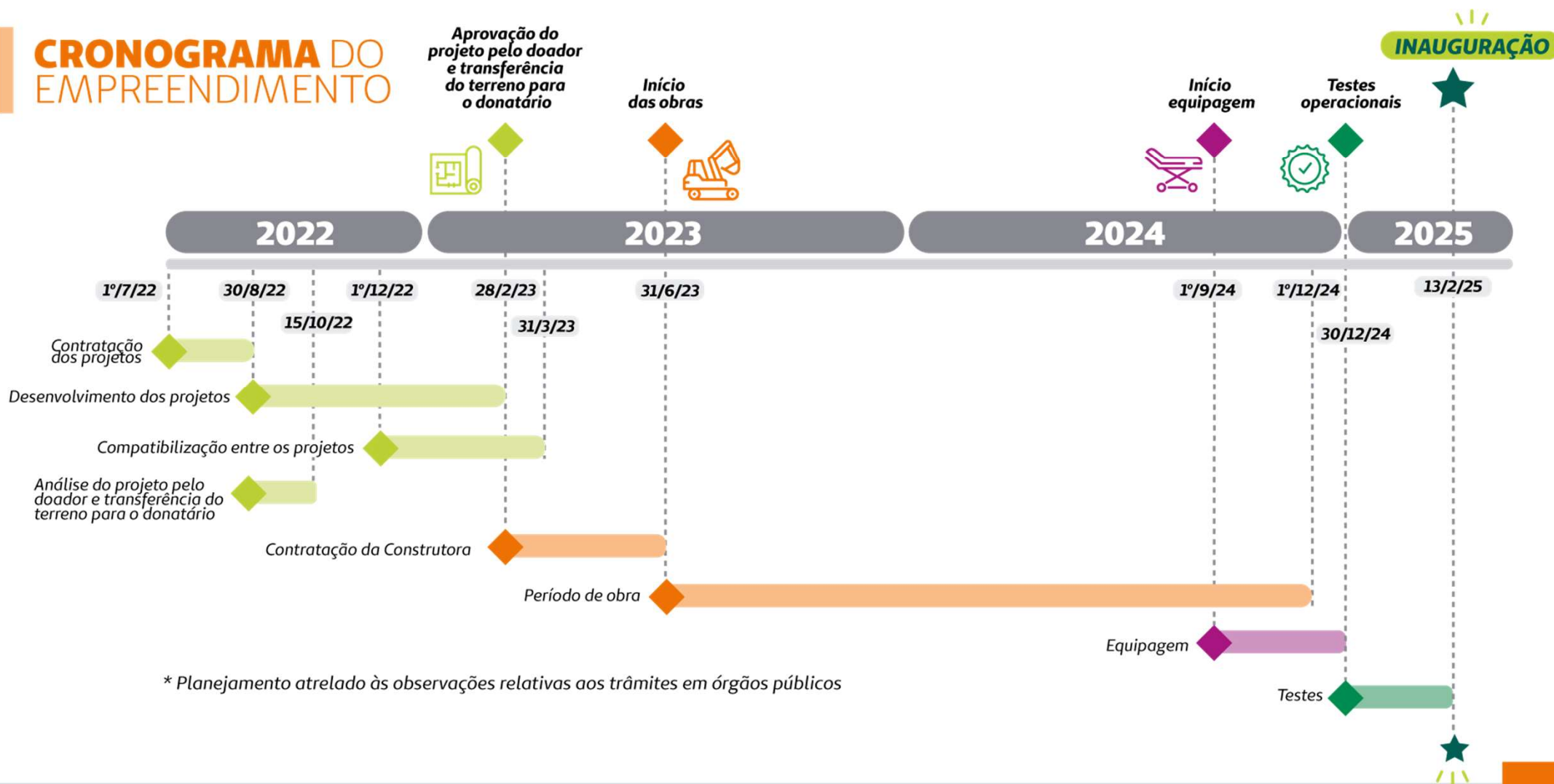



Daniela Weber

dweber@unimedpr.coop.br

